



**REGIONE CAMPANIA**  
**AZIENDA OSPEDALIERA DI RILIEVO NAZIONALE E DI ALTA SPECIALIZZAZIONE**  
**"SANT'ANNA E SAN SEBASTIANO"**  
**CASERTA**

---

---

**Deliberazione del Direttore Generale N. 543 del 15/05/2025**

---

**Proponente: Il Direttore UOC PROVVEDITORATO ED ECONOMATO**

**Oggetto: FORNITURA PLURIENNALE DI PROTESI D'ANCA, DI GINOCCHIO, DI SPALLA, CEMENTI E STRUMENTI PER CHIRURGIA PROTESICA (DET. D.G. SO.RE.SA. N. 228-2024) - ADESIONE AZIENDALE**

**PUBBLICAZIONE**

In pubblicazione dal 15/05/2025 e per il periodo prescritto dalla vigente normativa in materia (art.8 D.Lgs 14/2013, n.33 e smi)

**ESECUTIVITA'**

Atto immediatamente esecutivo

**TRASMISSIONE**

La trasmissione di copia della presente Deliberazione è effettuata al Collegio Sindacale e ai destinatari indicati nell'atto nelle modalità previste dalla normativa vigente. L'inoltro alle UU. OO. aziendali avverrà in forma digitale ai sensi degli artt. 22 e 45 D.gs. n° 82/2005 e s.m.i. e secondo il regolamento aziendale in materia.

**UOC AFFARI GENERALI**

**Direttore Eduardo Chianese**

**ELENCO FIRMATARI**

*Gaetano Gubitosa - DIREZIONE GENERALE*

*Teresa Capobianco - UOC PROVVEDITORATO ED ECONOMATO*

*Carmela Zito - UOC GESTIONE ECONOMICO FINANZIARIA*

*Angela Annecchiarico - DIREZIONE SANITARIA*

*Amalia Carrara - DIREZIONE AMMINISTRATIVA*

*Eduardo Chianese - UOC AFFARI GENERALI*

**Oggetto:** FORNITURA PLURIENNALE DI PROTESI D'ANCA, DI GINOCCHIO, DI SPALLA, CEMENTI E STRUMENTI PER CHIRURGIA PROTESICA (DET. D.G. SO.RE.SA. N. 228-2024) - ADESIONE AZIENDALE

### II DIRETTORE UOC PROVVEDITORATO ED ECONOMATO

A conclusione di specifica istruttoria, descritta nella narrazione che segue e i cui atti sono custoditi presso la struttura proponente, rappresenta che ricorrono le condizioni e i presupposti giuridico-amministrativi per l'adozione del presente provvedimento, ai sensi dell'art. 2 della Legge n. 241/1990 e s.m.i. e, in qualità di responsabile del procedimento, dichiara l'insussistenza del conflitto di interessi, ai sensi dell'art. 6 bis della legge 241/90 e s.m.i.

### PREMESSO CHE la SO.RE.SA. Spa

- sulla base dei fabbisogni espressi dalle Aziende Sanitarie e Ospedaliere della Regione Campania, ha indetto, con Determinazione del Direttore Generale n.122 del 25 maggio 2023, successivamente rettificata con Determinazione n.140 del 19 giugno 2023 *"Procedura Aperta per l'affidamento della Fornitura di Protesi d'anca, di ginocchio, di spalla, cementi e strumenti per chirurgia protesica per le Aziende Sanitarie ed Ospedaliere della Regione Campania e della Regione Molise"* (Lotti nn. 88);
- con Determinazione del Direttore Generale n.228/2024 ha aggiudicato la suddetta procedura di gara e successive Determinazioni n. 245/2024 (Rettifica aggiudicazione lotti nn. 46 - 51 - 52 - 53 - 84 e 85) n. 264/2024 (Sospensione aggiudicazione Lotti nn.54 - 55 - 56 - 57 - 58 - 59 - 86) n. 286/2024 (Decadenza aggiudicazione Limacorporate spa lotti nn. 5 - 23 e 31 e nuova aggiudicazione Lotto n. 23) n. 287/2024 (Conferma e rettifica aggiudicazione Lotti nn. 54 - 55 - 56 - 57 - 58 - 59 e 86) e n.3/2025 (Presa d'atto fusione per incorporazione della società Mathys Ortopedia Srl nella società Limacorporate Spa.);

**LETTO** l'art. 6 comma 15 della Legge Regionale Campania n.28 del 24.12.2003 così come modificato dalla L.R. n. 5 del 29/05/2021, che stabilisce che *"la So.Re.Sa, costituisce Centrale di Committenza Regionale ai sensi dell'art. 3, c.1 ,lett.i) del decreto legislativo 18 aprile 2016, n.50 e Soggetto Aggregatore ai sensi dell'art. 9 del D.L 24 aprile 2014, n. 89, che aggiudica appalti pubblici o conclude accordi quadro di lavori, servizi e forniture destinati alle ASL e AO, alle società partecipate in misura totalitaria dalla Regione Campania, ivi comprese quelle in House, ad eccezione di EAV Srl e di Sviluppo Campania Spa, agli enti anche strumentali della regione, diversi da quelli del trasporto su ferro e su gomma, agli enti locali e alle altre pubbliche amministrazioni aventi sede nel medesimo territorio"*;

### PRESO ATTO CHE

- la Centrale di committenza regionale con Prot. So.re.sa. n. 0002320-2025 del 04/02/2025 (acquisito al Prot. gen. n. 3940/2025 – agli atti), ha trasmesso – tra l'altro – a quest'AORN un Vademecum con la sintesi di tutte le fasi procedurali previste per l'adesione per i primi 64 Lotti, presenti nell'aggiudicazione centralizzata;
- la durata dell'Atto di adesione è di 36 (trentasei) mesi;

### DATO ATTO CHE

Deliberazione del Direttore Generale

- nell'iter dell'acquisizione da parte del Servizio scrivente del fabbisogno oggetto di adesione aziendale, il Direttore della UOC Ortopedia e Traumatologia, Dott. Gaetano Bruno (Prot. 10152 del 25/03/2025 – agli atti ), ha rappresentato l'esigenza di disporre degli impianti riferiti ai lotti nn. 3, 5 e 18 (recte: lotti nuovi gara 1 - 6 - 51);
- il Direttore ff della UOC Farmacia Ospedaliera, Dott.ssa Maria Dezia Bisceglia, avendo acquisito (Prot. n. 12049 del 07/04/2025 – agli atti) dal Direttore della UOC Ortopedia e Traumatologia *"gli elenchi utili a consentire l'adesione all'A.Q."*, ha trasmesso tale documentazione a questo Servizio (Prot. gen. n. 12249 del 08/04/2025 - allegato n.1), con evidenza degli OO.EE. e dei relativi quantitativi, già indicati in sede di raccolta fabbisogni;
- dalla disamina della documentazione predisposta dal Direttore della UOC utilizzatrice, per le motivazioni ivi esposte, emerge che *"per alcuni lotti si è scelto un fornitore diverso dal primo graduato"*;

**PRESO ATTO ALTRESI' CHE** con nota Prot. n. 5012/2025 la So.Re.Sa. S.p.A. - relativamente, tra l'altro, ai lotti nn. 40 – 41 – 42 – 44 - ha comunicato che *"per mero errore materiale nella Scheda di Adesione.....è stata indicata la Ditta Elesta srl anziché la Adler Ortho Srl"* (agli atti);

**TENUTO CONTO CHE** di tanto è stata data informativa al Direttore dell'UOC Ortopedia e Traumatologia ed al Direttore f.f. della UOC Farmacia Ospedaliera (Prot. n. 14661/2025 – allegato n.2), tanto perché la Ditta Elesta Srl è stata indicata quale O.E. da cui approvvigionarsi, tra l'altro, per i Lotti nn. 42A, 42B, 42C, 42E.1, 42E.2, 42F, 42G;

**ATTESO CHE** il Direttore della UOC utilizzatrice, informato di tale circostanza, ne ha preso atto, esprimendo parere favorevole;

**ESAMINATA** tutta la documentazione innanzi richiamata, allegata alla presente ed in atti giacente;

**RITENUTO** pertanto di procedere a formalizzare l'adesione alla *"Procedura Aperta per l'affidamento della Fornitura di Protesi d'anca, di ginocchio, di spalla, cementi e strumenti per chirurgia protesica"* (Determina So.Re.Sa. SpA n.228/2025 e successive) per l'importo complessivo triennale di € 1.900.365,80 esclusa Iva al 4%, come riportato nei prospetti di sintesi delle adesioni per fornitore e per lotto (allegato n. 3);

**ATTESTATA** la legittimità della presente proposta di deliberazione, che è conforme alla vigente normativa in materia

### **PROPONE**

**I - DI PROCEDERE** a formalizzare l'adesione alla *"Procedura Aperta per l'affidamento della Fornitura di Protesi d'anca, di ginocchio, di spalla, cementi e strumenti per chirurgia protesica"* (Determina So.Re.Sa. SpA n.228/2025 e successive) per l'importo complessivo triennale di € 1.900.365,80 esclusa Iva al 4%, come riportato nei prospetti di sintesi delle adesioni per fornitore e per lotto (allegato n. 3);

**II - DI IMPUTARE** la spesa complessiva di € 1.976.380,43 incluso Iva al 4% al conto economico 5010107010 "Dispositivi Medici" come di seguito riportato:

- € 439.195,64 corrispondente a 8/36 della fornitura al bilancio 2025;
- € 658.793,48 corrispondente a 12/36 della fornitura al bilancio 2026;

*Deliberazione del Direttore Generale*

- € 658.793,48 corrispondente a 12/36 della fornitura al bilancio 2027;
- € 219.597,83 corrispondente a 4/36 della fornitura al bilancio 2028;

**III - DI INDIVIDUARE** quale RUP il Direttore UOC Provveditorato Dott.ssa Teresa Capobianco e quale DEC il Direttore f.f. della UOC Farmacia Ospedaliera o suo delegato;

**IV - DI NOTIFICARE** copia del presente provvedimento alle Ditte aggiudicatrici;

**V - DI TRASMETTERE** copia dello stesso provvedimento al Collegio Sindacale, come per legge, alle UU.OO.CC. Farmacia Ospedaliera, Ortopedia e Traumatologia e Gestione Risorse Economico-Finanziarie, oltreché a So.re.sa. SpA;

**VI - DI DICHIARARE** il medesimo provvedimento immediatamente eseguibile, stante l'urgenza di trasmettere l'atto di adesione a SO.RE.SA. S.p.A.

Il funzionario  
Dott.ssa Antonella De Icco

**IL DIRETTORE**  
**U.O.C. PROVVEDITORATO ED ECONOMATO**  
Dott.ssa Teresa Capobianco

**IL DIRETTORE GENERALE**  
**Dr. Gaetano Gubitosa**  
individuato con D.G.R.C. n. 465 del 27/07/2023  
impresso nelle funzioni con D.P.G.R.C. n. 80 del 31/07/2023

Vista la proposta di deliberazione che precede, a firma del Direttore UOC Provveditorato ed Economato Dott.ssa Teresa Capobianco

Acquisiti i pareri favorevoli del Direttore Sanitario e del Direttore Amministrativo in modalità telematica (art. 6, punto 1, lett e del regolamento aziendale) e sotto riportati

|                        |                            |            |
|------------------------|----------------------------|------------|
| Il Direttore Sanitario | Dr.ssa Angela Anecchiarico | Favorevole |
|------------------------|----------------------------|------------|

|                             |                     |            |
|-----------------------------|---------------------|------------|
| Il Direttore Amministrativo | Avv. Amalia Carrara | Favorevole |
|-----------------------------|---------------------|------------|

### **DELIBERA**

per le causali in premessa, che qui si intendono integralmente richiamate e trascritte, di prendere atto della proposta di deliberazione che precede e, per l'effetto, di:

**I - PROCEDERE** a formalizzare l'adesione alla "Procedura Aperta per l'affidamento della Fornitura di Protesi d'anca, di ginocchio, di spalla, cementi e strumenti per chirurgia protesica" (Determina So.Re.Sa. SpA n.228/2025 e succ.) per l'importo complessivo triennale di € 1.900.365,80 esclusa Iva al 4%, come riportato nei prospetti di sintesi (allegato n. 3);

**II - IMPUTARE** la spesa complessiva di € 1.976.380,43 incluso Iva al 4% al conto economico 5010107010 "Dispositivi Medici" come di seguito riportato:

*Deliberazione del Direttore Generale*





REGIONE CAMPANIA  
AZIENDA OSPEDALIERA DI RILIEVO NAZIONALE E DI ALTA SPECIALIZZAZIONE  
"SANT'ANNA E SAN SEBASTIANO"  
CASERTA

---

- € 439.195,64 corrispondente a 8/36 della fornitura al bilancio 2025;
- € 658.793,48 corrispondente a 12/36 della fornitura al bilancio 2026;
- € 658.793,48 corrispondente a 12/36 della fornitura al bilancio 2027;
- € 219.597,83 corrispondente a 4/36 della fornitura al bilancio 2028;

**III - INDIVIDUARE** quale RUP il Direttore UOC Provveditorato Dr.ssa Teresa Capobianco e quale DEC il Direttore f.f. della UOC Farmacia Ospedaliera o suo delegato;

**IV - NOTIFICARE** copia del presente provvedimento alle Ditte aggiudicatrici;

**V - TRASMETTERE** copia dello stesso provvedimento al Collegio Sindacale, come per legge, alle UU.OO.CC. Farmacia Ospedaliera, Ortopedia e Traumatologia e Gestione Risorse Economico-Finanziarie, oltreché a So.re.sa. SpA;

**VI - DICHIARARE** il medesimo provvedimento immediatamente eseguibile, stante l'urgenza di trasmettere l'atto di adesione a SO.RE.SA. S.p.A.

**Il Direttore Generale**  
**Gaetano Gubitosa**

*Deliberazione del Direttore Generale*

*Il presente atto, in formato digitale e firmato elettronicamente, costituisce informazione primaria ed originale ai sensi dei combinati disposti degli artt. 23-ter, 24 e 40 del D.Lgs. n. 82/2005. Eventuale riproduzione analogica, costituisce valore di copia semplice a scopo illustrativo.*



REGIONE CAMPANIA  
AZIENDA OSPEDALIERA DI RILIEVO NAZIONALE E DI ALTA SPECIALIZZAZIONE  
"SANT'ANNA E SAN SEBASTIANO"  
CASERTA

---

ATTESTAZIONE DI VERIFICA E REGISTRAZIONE CONTABILE  
(per le proposte che determinano un costo per l'AORN – VEDI ALLEGATO)

*Deliberazione del Direttore Generale*

*Il presente atto, in formato digitale e firmato elettronicamente, costituisce informazione primaria ed originale ai sensi dei combinati disposti degli artt. 23-ter, 24 e 40 del D.Lgs. n. 82/2005. Eventuale riproduzione analogica, costituisce valore di copia semplice a scopo illustrativo.*



REGIONE CAMPANIA  
AZIENDA OSPEDALIERA DI RILIEVO NAZIONALE E DI ALTA SPECIALIZZAZIONE  
"SANT'ANNA E SAN SEBASTIANO"  
CASERTA

U.O.C. Farmacia

Caserta, lì 08/04/2025

Al Direttore UOC Provveditorato  
Dott.ssa T. Capobianco

e.p.c Al Direttore UOC Ortopedia  
Dott. G. Bruno  
Al Direttore Amministrativo  
Avv. A. Carrara

Direttore

Dott.ssa Anna Dello Stritto  
Tel: 0823 232603

UOS: Farmacoeconomia e UMaCa

Dott.ssa Teresa Marzano  
Tel: 0823 232731  
Dott.ssa Ersilia Lupoli  
Tel: 0823 232364

IPAS: Dispositivi Medici ad Alta

Specializzazione

Dott.ssa Gabriella Caiola  
Tel: 0823 232541

Dirigenti Farmacisti

Settore A.F.E. Dott.ssa Evelina Murtas  
Tel: 0823232611  
Settore Farmaci Dott.ssa Maria Dezia  
Bisceglia Tel: 0823232426  
Settore Dispositivi Medici Dott.ssa  
Giovanna Capone Tel: 0823232298

**Oggetto: Adesione A/Q Protesi Ortopediche Det. 228/2024 Invio file 2025**

In allegato alla presente si inviano gli elenchi utili a consentire l'adesione all'AQ indicato in oggetto aggiudicato dalla Centrale regionale per gli acquisti SORESA compilati dal Direttore UOC Ortopedia pervenuti con con prot. 12049 del 07/04/2025.

Tanto si comunica per gli adempimenti consequenziali.

Il Farmacista Dirigente  
Dott.ssa G. Capone

Il Direttore FF. UOC Farmacia  
Dott.ssa M. Bisceglia







REGIONE CAMPANIA  
AZIENDA OSPEDALIERA DI RILIEVO NAZIONALE E DI ALTA SPECIALIZZAZIONE  
"SANT'ANNA E SAN SEBASTIANO"  
CASERTA

U.O.C. ORTOPEDIA E TRAUMATOLOGIA  
DIRETTORE: DOTT. GAETANO BRUNO

AL DIRETTORE DELLA FARMACIA

E P.C.

AL DIRETTORE AMMINISTRATIVO

AL DIRETTORE UOC PROVVEDITORATO ED ECONOMATO

LORO SEDI

OGGETTO: ADESIONE ACCORDO QUADRO PROTESI ORTOPEDICHE GARA SORESA

IN ALLEGATO LA DISTRIBUZIONE DEL FABBISOGNO DEGLI IMPIANTI PROTESICI ARTICOLARI PER LOTTO E FORNITORE. SI FA PRESENTE CHE, COME PERMESSO DALLA NORMATIVA, PER ALCUNI LOTTI SI E' SCELTO UN FORNITORE DIVERSO DAL PRIMO GRADUATO. CIO' PER MOTIVI SCIENTIFICI, PER TECNICA CHIRURGICA PERSONALE O PER AVER UTILIZZATO IN PASSATO E CON BUONI ESITI FUNZIONALI IMPIANTI SIMILI PROPOSTI DA TALI FORNITORI ECONOMICI.

CORDIALMENTE

CASERTA, 31 MARZO 2025

DOTT. GAETANO BRUNO  
DIRETTORE UOC ORTOPEDIA E TRAUMATOLOGIA

AORN  
SANT'ANNA E SAN SEBASTIANO  
CASERTA  
Dott. Gaetano Bruno  
Direttore U.O.C. Ortopedia e Traumatologia





FABBISOGNO COMPLESSIVO DICHIARATO

| Lotto | Codice Prodotto<br>Sorsesa | Descrizione prodotto   | U.M. | Fabbisogno Dichiarato |
|-------|----------------------------|--|------|-----------------------|
| 1A    | 1A                         | Endoprotesi d'anca cementata: Stelo  | PZ   | 15                    |
| 1B    | 1B                         | Endoprotesi d'anca cementata: Cupola Biarticolare + inserto                            | PZ   | 15                    |
| 1C    | 1C                         | Endoprotesi d'anca cementata: Testa  | PZ   | 15                    |
| 1D    | 1D                         | componente superiore (descrizione e quotazioni in offerta economica operatore econ     | PZ   | 15                    |
| 2A    | 2A                         | Endoprotesi d'anca non cementata, stelo retto a presa diafisaria: Stelo                | PZ   | 60                    |
| 2B    | 2B                         | Endoprotesi d'anca non cementata, stelo retto a presa diafisaria: Cupola Biarticolare  | PZ   | 60                    |
| 2C    | 2C                         | Endoprotesi d'anca non cementata, stelo retto a presa diafisaria: Testa                | PZ   | 60                    |
| 2D    | 2D                         | componente superiore (Inserto Cupola Biarticolare descrizione e quotazioni in offerta  | PZ   | 60                    |
| 3A    | 3A                         | Endoprotesi d'anca non cementata, stelo anatomico a presa metafisaria: Stelo           | PZ   | 9                     |
| 3B    | 3B                         | Endoprotesi d'anca non cementata, stelo anatomico a presa metafisaria: Cupola Bian     | PZ   | 9                     |
| 3C    | 3C                         | Endoprotesi d'anca non cementata, stelo anatomico a presa metafisaria: Testa           | PZ   | 9                     |
| 4A    | 4A                         | Endoprotesi d'anca non cementata, stelo con collo modulare: Stelo                      | PZ   | 60                    |
| 4B    | 4B                         | Endoprotesi d'anca non cementata, stelo con collo modulare: collo modulare             | PZ   | 60                    |
| 4C    | 4C                         | Endoprotesi d'anca non cementata, stelo con collo modulare: Cupola Biarticolare + in   | PZ   | 60                    |
| 4D    | 4D                         | Endoprotesi d'anca non cementata, stelo con collo modulare: Testa                      | PZ   | 60                    |
| 5A    | 5A                         | Artroprotesi d'anca primaria cementata, stelo retto cementato, cotile cementato: St    | PZ   | 9                     |
| 5B    | 5B                         | Artroprotesi d'anca primaria cementata, stelo retto cementato, cotile cementato: C     | PZ   | 9                     |
| 5C.1  | 5C.1                       | Artroprotesi d'anca primaria cementata, stelo retto cementato, cotile cementato: Tr    | PZ   | 6                     |
| 5C.2  | 5C.2                       | Artroprotesi d'anca primaria cementata, stelo retto cementato, cotile cementato: Tr    | PZ   | 3                     |
| 6A    | 6A                         | Artroprotesi d'anca primaria non cementata stelo retto presa diafisaria, cotile ad anc | PZ   | 15                    |
| 6B    | 6B                         | Artroprotesi d'anca primaria non cementata stelo retto presa diafisaria, cotile ad anc | PZ   | 15                    |
| 6C.1  | 6C.1                       | Artroprotesi d'anca primaria non cementata stelo retto presa diafisaria, cotile ad anc | PZ   | 9                     |
| 6C.2  | 6C.2                       | Artroprotesi d'anca primaria non cementata stelo retto presa diafisaria, cotile ad anc | PZ   | 6                     |
| 6D.1  | 6D.1                       | Artroprotesi d'anca primaria non cementata stelo retto presa diafisaria, cotile ad anc | PZ   | 9                     |
| 6D.2  | 6D.2                       | Artroprotesi d'anca primaria non cementata stelo retto presa diafisaria, cotile ad anc | PZ   | 6                     |
| 6E    | 6E                         | Artroprotesi d'anca primaria non cementata stelo retto presa diafisaria, cotile ad anc | PZ   | 15                    |
| 8A    | 8A                         | Artroprotesi d'anca primaria non cementata stelo anatomico presa metafisaria, cotile   | PZ   | 60                    |
| 8B    | 8B                         | Artroprotesi d'anca primaria non cementata stelo anatomico presa metafisaria, cotile   | PZ   | 60                    |
| 8C    | 8C                         | Artroprotesi d'anca primaria non cementata stelo anatomico presa metafisaria, cotile   | PZ   | 60                    |
| 8D.1  | 8D.1                       | Artroprotesi d'anca primaria non cementata stelo anatomico presa metafisaria, cotile   | PZ   | 45                    |
| 8D.2  | 8D.2                       | Artroprotesi d'anca primaria non cementata stelo anatomico presa metafisaria, cotile   | PZ   | 15                    |
| 8E.1  | 8E.1                       | Artroprotesi d'anca primaria non cementata stelo anatomico presa metafisaria, cotile   | PZ   | 45                    |
| 8E.2  | 8E.2                       | Artroprotesi d'anca primaria non cementata stelo anatomico presa metafisaria, cotile   | PZ   | 15                    |
| 8F    | 8F                         | Artroprotesi d'anca primaria non cementata stelo anatomico presa metafisaria, cotile   | PZ   | 30                    |
| 8F.1  | 8F.1                       | componente superiore (descrizione e quotazioni in offerta economica operatore econ     | PZ   | 60                    |
| 11B   | 11B                        | Artroprotesi d'anca primaria non cementata stelo a ridotta invasività trocanterica, o  | PZ   | 9                     |
| 11C.1 | 11C.1                      | Artroprotesi d'anca primaria non cementata stelo a ridotta invasività trocanterica, o  | PZ   | 3                     |
| 11C.2 | 11C.2                      | Artroprotesi d'anca primaria non cementata stelo a ridotta invasività trocanterica, o  | PZ   | 6                     |
| 11D.1 | 11D.1                      | Artroprotesi d'anca primaria non cementata stelo a ridotta invasività trocanterica, o  | PZ   | 3                     |
| 11D.2 | 11D.2                      | Artroprotesi d'anca primaria non cementata stelo a ridotta invasività trocanterica, o  | PZ   | 6                     |

*Alfo*



FABBISOGNO COMPLESSIVO DICHIARATO

| Lotto | Codice Prodotto<br>Sorella | Descrizione prodotto   | U.M. | Fabbisogno Dichiarato |
|-------|----------------------------|--|------|-----------------------|
|       |                            | scheda tecnica lotto Artroprotesi d'anca primaria non cementata stelo a ridotta invasività trocanterica, c | PZ   | 9                     |
| 11E   | 11E                        | Artroprotesi d'anca primaria non cementata stelo anatomico a presa metafisaria, cot                        | PZ   | 9                     |
| 13A   | 13A                        | Artroprotesi d'anca primaria non cementata stelo anatomico a presa metafisaria, cot                        | PZ   | 9                     |
| 13B   | 13B                        | Artroprotesi d'anca primaria non cementata stelo anatomico a presa metafisaria, cot                        | PZ   | 6                     |
| 13C.1 | 13C.1                      | Artroprotesi d'anca primaria non cementata stelo anatomico a presa metafisaria, cot                        | PZ   | 3                     |
| 13C.2 | 13C.2                      | Artroprotesi d'anca primaria non cementata stelo anatomico a presa metafisaria, cot                        | PZ   | 3                     |
| 13D.1 | 13D.1                      | Artroprotesi d'anca primaria non cementata stelo anatomico a presa metafisaria, cot                        | PZ   | 6                     |
| 13D.2 | 13D.2                      | Artroprotesi d'anca primaria non cementata stelo anatomico a presa metafisaria, cot                        | PZ   | 9                     |
| 13E   | 13E                        | Artroprotesi d'anca primaria non cementata stelo collo modulare, cotile ad ancoragg                        | PZ   | 90                    |
| 14A   | 14A                        | Artroprotesi d'anca primaria non cementata stelo collo modulare, cotile ad ancoragg                        | PZ   | 90                    |
| 14B   | 14B                        | Artroprotesi d'anca primaria non cementata stelo collo modulare, cotile ad ancoragg                        | PZ   | 90                    |
| 14C   | 14C                        | Artroprotesi d'anca primaria non cementata stelo collo modulare, cotile ad ancoragg                        | PZ   | 60                    |
| 14D.1 | 14D.1                      | Artroprotesi d'anca primaria non cementata stelo collo modulare, cotile ad ancoragg                        | PZ   | 30                    |
| 14D.2 | 14D.2                      | Artroprotesi d'anca primaria non cementata stelo collo modulare, cotile ad ancoragg                        | PZ   | 60                    |
| 14E.1 | 14E.1                      | Artroprotesi d'anca primaria non cementata stelo collo modulare, cotile ad ancoragg                        | PZ   | 30                    |
| 14E.2 | 14E.2                      | Artroprotesi d'anca primaria non cementata stelo collo modulare, cotile ad ancoragg                        | PZ   | 30                    |
| 14F   | 14F                        | Artroprotesi d'anca primaria non cementata stelo corto, cotile ad ancoraggio tridime                       | PZ   | 90                    |
| 15A   | 15A                        | Artroprotesi d'anca primaria non cementata stelo corto, cotile ad ancoraggio tridime                       | PZ   | 90                    |
| 15B   | 15B                        | Artroprotesi d'anca primaria non cementata stelo corto, cotile ad ancoraggio tridime                       | PZ   | 45                    |
| 15C.1 | 15C.1                      | Artroprotesi d'anca primaria non cementata stelo corto, cotile ad ancoraggio tridime                       | PZ   | 45                    |
| 15C.2 | 15C.2                      | Artroprotesi d'anca primaria non cementata stelo corto, cotile ad ancoraggio tridime                       | PZ   | 45                    |
| 15D.1 | 15D.1                      | Artroprotesi d'anca primaria non cementata stelo corto, cotile ad ancoraggio tridime                       | PZ   | 45                    |
| 15D.2 | 15D.2                      | Artroprotesi d'anca primaria non cementata stelo corto, cotile ad ancoraggio tridime                       | PZ   | 30                    |
| 15E   | 15E                        | Artroprotesi d'anca primaria non cementata, stelo monoblocco conico: Stelo                                 | PZ   | 30                    |
| 18A   | 18A                        | Artroprotesi d'anca primaria non cementata, stelo monoblocco conico: Cotile                                | PZ   | 30                    |
| 18B   | 18B                        | Artroprotesi d'anca primaria non cementata, stelo monoblocco conico: Inserto in pol                        | PZ   | 21                    |
| 18C.1 | 18C.1                      | Artroprotesi d'anca primaria non cementata, stelo monoblocco conico: Inserto in cer                        | PZ   | 9                     |
| 18C.2 | 18C.2                      | Artroprotesi d'anca primaria non cementata, stelo monoblocco conico: Testa in lega                         | PZ   | 21                    |
| 18D.1 | 18D.1                      | Artroprotesi d'anca primaria non cementata, stelo monoblocco conico: Testa in cera                         | PZ   | 9                     |
| 18D.2 | 18D.2                      | Artroprotesi d'anca primaria non cementata, stelo monoblocco conico: Viti                                  | PZ   | 30                    |
| 18E   | 18E                        | Artroprotesi d'anca primaria non cementata, stelo monoblocco conico: Viti                                  | PZ   | 30                    |
| 18F.1 | 18F.1                      | componente inferiore (descrizione e quotazioni in offerta economica operatore econ                         | PZ   | 60                    |
| 19A   | 19A                        | Artroprotesi d'anca primaria non cementata, stelo modulare conico: Stelo                                   | PZ   | 60                    |
| 19B   | 19B                        | Artroprotesi d'anca primaria non cementata, stelo modulare conico: Corpo prossimal                         | PZ   | 60                    |
| 19C   | 19C                        | Artroprotesi d'anca primaria non cementata, stelo modulare conico: Cotile                                  | PZ   | 45                    |
| 19D.1 | 19D.1                      | Artroprotesi d'anca primaria non cementata, stelo modulare conico: Inserto in poliet                       | PZ   | 15                    |
| 19D.2 | 19D.2                      | Artroprotesi d'anca primaria non cementata, stelo modulare conico: Inserto in ceram                        | PZ   | 45                    |
| 19E.1 | 19E.1                      | Artroprotesi d'anca primaria non cementata, stelo modulare conico: Testa in lega me                        | PZ   | 15                    |
| 19E.2 | 19E.2                      | Artroprotesi d'anca primaria non cementata, stelo modulare conico: Testa in ceramk                         | PZ   | 60                    |
| 19F   | 19F                        | Artroprotesi d'anca primaria non cementata, stelo modulare conico: Viti                                    | PZ   | 60                    |
| 19G.1 | 19G.1                      | componente inferiore (descrizione e quotazioni in offerta economica operatore econ                         | PZ   | 60                    |

*Amo*



| Lotto | Codice Prodotto<br>Sorsa   | Descrizione Prodotto  | Desc. Aggudicatario                  | Posizione | Prezzo   | U.M. | Quantità |
|-------|----------------------------|---|--------------------------------------|-----------|----------|------|----------|
| 1A    | scheda tecnica lotto<br>1A | Endoprotesi d'anca cementata: Stelo   | GRUPPO BIOCIMPIANTI Srl              | 1         | 253,79 € | PZ   | 5        |
| 1B    | scheda tecnica lotto<br>1B | Endoprotesi d'anca cementata:<br>Cupola Biartricolare + inserto   | GRUPPO BIOCIMPIANTI Srl              | 1         | 128,10 € | PZ   | 5        |
| 1C    | scheda tecnica lotto<br>1C | Endoprotesi d'anca cementata:<br>Testa  | GRUPPO BIOCIMPIANTI Srl              | 1         | 68,10 €  | PZ   | 5        |
| 1D    | scheda tecnica lotto<br>1D | componente superiore (descrizione e<br>quotazioni in offerta economica<br>operatore economico)                                  | GRUPPO BIOCIMPIANTI Srl              | 1         | - €      | PZ   | 5        |
| 1A    | scheda tecnica lotto<br>1A | Endoprotesi d'anca cementata: Stelo   | STRYKER ITALIA Srl                   | 2         | 400,00 € | PZ   |          |
| 1B    | scheda tecnica lotto<br>1B | Endoprotesi d'anca cementata:<br>Cupola Biartricolare + inserto   | STRYKER ITALIA Srl                   | 2         | 300,00 € | PZ   |          |
| 1C    | scheda tecnica lotto<br>1C | Endoprotesi d'anca cementata:<br>Testa  | STRYKER ITALIA Srl                   | 2         | 120,00 € | PZ   |          |
| 1D    | scheda tecnica lotto<br>1D | componente superiore (descrizione e<br>quotazioni in offerta economica<br>operatore economico)                                  | STRYKER ITALIA Srl                   | 2         | - €      | PZ   |          |
| 1A    | scheda tecnica lotto<br>1A | Endoprotesi d'anca cementata: Stelo   | SMITH & NEPHEW Srl                   | 3         | 419,00 € | PZ   | 5        |
| 1B    | scheda tecnica lotto<br>1B | Endoprotesi d'anca cementata:<br>Cupola Biartricolare + inserto   | SMITH & NEPHEW Srl                   | 3         | 265,00 € | PZ   | 5        |
| 1C    | scheda tecnica lotto<br>1C | Endoprotesi d'anca cementata:<br>Testa  | SMITH & NEPHEW Srl                   | 3         | 118,00 € | PZ   | 5        |
| 1D    | scheda tecnica lotto<br>1D | componente superiore (descrizione e<br>quotazioni in offerta economica<br>operatore economico)                                  | SMITH & NEPHEW Srl                   | 3         | 1,00 €   | PZ   | 5        |
| 1A    | scheda tecnica lotto<br>1A | Endoprotesi d'anca cementata: Stelo   | LIMACORPORATE SpA                    | 4         | 500,00 € | PZ   |          |
| 1B    | scheda tecnica lotto<br>1B | Endoprotesi d'anca cementata:<br>Cupola Biartricolare + inserto   | LIMACORPORATE SpA                    | 4         | 100,00 € | PZ   |          |
| 1C    | scheda tecnica lotto<br>1C | Endoprotesi d'anca cementata:<br>Testa  | LIMACORPORATE SpA                    | 4         | 50,00 €  | PZ   |          |
| 1D    | scheda tecnica lotto<br>1D | componente superiore (descrizione e<br>quotazioni in offerta economica<br>operatore economico)                                  | LIMACORPORATE SpA                    | 4         | - €      | PZ   |          |
| 1A    | scheda tecnica lotto<br>1A | Endoprotesi d'anca cementata: Stelo   | PERMEDICA SpA                        | 5         | 380,00 € | PZ   |          |
| 1B    | scheda tecnica lotto<br>1B | Endoprotesi d'anca cementata:<br>Cupola Biartricolare + inserto   | PERMEDICA SpA                        | 5         | 160,00 € | PZ   |          |
| 1C    | scheda tecnica lotto<br>1C | Endoprotesi d'anca cementata:<br>Testa  | PERMEDICA SpA                        | 5         | 150,00 € | PZ   |          |
| 1D    | scheda tecnica lotto<br>1D | componente superiore (descrizione e<br>quotazioni in offerta economica<br>operatore economico)                                  | PERMEDICA SpA                        | 5         | - €      | PZ   |          |
| 1A    | scheda tecnica lotto<br>1A | Endoprotesi d'anca cementata: Stelo   | DEVICE & TECH SRL                    | 6         | 460,00 € | PZ   | 5        |
| 1B    | scheda tecnica lotto<br>1B | Endoprotesi d'anca cementata:<br>Cupola Biartricolare + inserto   | DEVICE & TECH SRL                    | 6         | 200,00 € | PZ   | 5        |
| 1C    | scheda tecnica lotto<br>1C | Endoprotesi d'anca cementata:<br>Testa  | DEVICE & TECH SRL                    | 6         | 90,00 €  | PZ   | 5        |
| 1D    | scheda tecnica lotto<br>1D | componente superiore (descrizione e<br>quotazioni in offerta economica<br>operatore economico)                                  | DEVICE & TECH SRL                    | 6         | - €      | PZ   | 5        |
| 2A    | scheda tecnica lotto<br>2A | Endoprotesi d'anca non cementata,<br>stelo retto a presa diafisaria: Stelo  | ZIMMER BIOMET ITALIA (EX ZIMMER Srl) | 1         | 500,00 € | PZ   |          |
| 2B    | scheda tecnica lotto<br>2B | Endoprotesi d'anca non cementata,<br>stelo retto a presa diafisaria: Cupola<br>Biartricolare + inserto                          | ZIMMER BIOMET ITALIA (EX ZIMMER Srl) | 1         | 125,00 € | PZ   |          |
| 2C    | scheda tecnica lotto<br>2C | Endoprotesi d'anca non cementata,<br>stelo retto a presa diafisaria: Testa  | ZIMMER BIOMET ITALIA (EX ZIMMER Srl) | 1         | 150,00 € | PZ   |          |
| 2D    | scheda tecnica lotto<br>2D | componente superiore (inserto)<br>Cupola Biartricolare descrizione e<br>quotazioni in offerta economica<br>operatore economico) | ZIMMER BIOMET ITALIA (EX ZIMMER Srl) | 1         | 50,00 €  | PZ   |          |
| 2A    | scheda tecnica lotto<br>2A | Endoprotesi d'anca non cementata,<br>stelo retto a presa diafisaria: Stelo  | GRUPPO BIOCIMPIANTI Srl              | 2         | 423,80 € | PZ   |          |



|    |                            |  |                        |   |          |    |
|----|----------------------------|--|------------------------|---|----------|----|
| 2B | scheda tecnica lotto<br>2B | Endoprotesi d'anca non cementata,<br>stelo retto a presa diafisaria: Cupola<br>Biartricolare + Inserto                         | GRUPPO BIOIMPIANTI Srl | 2 | 128,10 € | PZ |
| 2C | scheda tecnica lotto<br>2C | Endoprotesi d'anca non cementata,<br>stelo retto a presa diafisaria: Testa   | GRUPPO BIOIMPIANTI Srl | 2 | 68,10 €  | PZ |
| 2D | scheda tecnica lotto<br>2D | componente ulteriore (Inserto<br>Cupola Biartricolare descrizione e<br>quotazioni in offerta economica<br>operatore economico) | GRUPPO BIOIMPIANTI Srl | 2 | €        | PZ |
| 2A | scheda tecnica lotto<br>2A | Endoprotesi d'anca non cementata,<br>stelo retto a presa diafisaria: Stelo   | LINK ITALIA Spa        | 3 | 300,00 € | PZ |
| 2B | scheda tecnica lotto<br>2B | Endoprotesi d'anca non cementata,<br>stelo retto a presa diafisaria: Cupola<br>Biartricolare + Inserto                         | LINK ITALIA Spa        | 3 | 350,00 € | PZ |
| 2C | scheda tecnica lotto<br>2C | Endoprotesi d'anca non cementata,<br>stelo retto a presa diafisaria: Testa   | LINK ITALIA Spa        | 3 | 100,00 € | PZ |
| 2D | scheda tecnica lotto<br>2D | componente ulteriore (Inserto<br>Cupola Biartricolare descrizione e<br>quotazioni in offerta economica<br>operatore economico) | LINK ITALIA Spa        | 3 | €        | PZ |
| 2A | scheda tecnica lotto<br>2A | Endoprotesi d'anca non cementata,<br>stelo retto a presa diafisaria: Stelo   | SMITH & NEPHEW Srl     | 4 | 530,00 € | PZ |
| 2B | scheda tecnica lotto<br>2B | Endoprotesi d'anca non cementata,<br>stelo retto a presa diafisaria: Cupola<br>Biartricolare + Inserto                         | SMITH & NEPHEW Srl     | 4 | 265,00 € | PZ |
| 2C | scheda tecnica lotto<br>2C | Endoprotesi d'anca non cementata,<br>stelo retto a presa diafisaria: Testa   | SMITH & NEPHEW Srl     | 4 | 115,00 € | PZ |
| 2D | scheda tecnica lotto<br>2D | componente ulteriore (Inserto<br>Cupola Biartricolare descrizione e<br>quotazioni in offerta economica<br>operatore economico) | SMITH & NEPHEW Srl     | 4 | €        | PZ |
| 2A | scheda tecnica lotto<br>2A | Endoprotesi d'anca non cementata,<br>stelo retto a presa diafisaria: Stelo   | PERMEDICA Spa          | 5 | 480,00 € | PZ |
| 2B | scheda tecnica lotto<br>2B | Endoprotesi d'anca non cementata,<br>stelo retto a presa diafisaria: Cupola<br>Biartricolare + Inserto                         | PERMEDICA Spa          | 5 | 160,00 € | PZ |
| 2C | scheda tecnica lotto<br>2C | Endoprotesi d'anca non cementata,<br>stelo retto a presa diafisaria: Testa   | PERMEDICA Spa          | 5 | 150,00 € | PZ |
| 2D | scheda tecnica lotto<br>2D | componente ulteriore (Inserto<br>Cupola Biartricolare descrizione e<br>quotazioni in offerta economica<br>operatore economico) | PERMEDICA Spa          | 5 | €        | PZ |
| 2A | scheda tecnica lotto<br>2A | Endoprotesi d'anca non cementata,<br>stelo retto a presa diafisaria: Stelo   | DEVICE & TECH SRL      | 6 | 640,00 € | PZ |
| 2B | scheda tecnica lotto<br>2B | Endoprotesi d'anca non cementata,<br>stelo retto a presa diafisaria: Cupola<br>Biartricolare + Inserto                         | DEVICE & TECH SRL      | 6 | 200,00 € | PZ |
| 2C | scheda tecnica lotto<br>2C | Endoprotesi d'anca non cementata,<br>stelo retto a presa diafisaria: Testa   | DEVICE & TECH SRL      | 6 | 90,00 €  | PZ |
| 2D | scheda tecnica lotto<br>2D | componente ulteriore (Inserto<br>Cupola Biartricolare descrizione e<br>quotazioni in offerta economica<br>operatore economico) | DEVICE & TECH SRL      | 6 | €        | PZ |
| 2A | scheda tecnica lotto<br>2A | Endoprotesi d'anca non cementata,<br>stelo anatomico a presa metafisaria: Stelo  | LINK ITALIA Spa        | 1 | 440,00 € | PZ |
| 2B | scheda tecnica lotto<br>2B | Endoprotesi d'anca non cementata,<br>stelo anatomico a presa metafisaria: Cupola<br>Biartricolare + Inserto                    | LINK ITALIA Spa        | 1 | 350,00 € | PZ |
| 2C | scheda tecnica lotto<br>2C | Endoprotesi d'anca non cementata,<br>stelo anatomico a presa metafisaria: Testa  | LINK ITALIA Spa        | 1 | 100,00 € | PZ |

*Apne*



|      |                           |   |   |          |    |    |
|------|---------------------------|---|---|----------|----|----|
| 3A   | scheda tecnica lotto 3A   | Endoprotesi d'anca non cementata, stelo anatomico a presa metafisaria: DEVICE & TECH SRL Stelo                          | 2 | 640,00 € | PZ |    |
| 3B   | scheda tecnica lotto 3B   | Endoprotesi d'anca non cementata, stelo anatomico a presa metafisaria: DEVICE & TECH SRL Cupola Biartricolare + inserto | 2 | 200,00 € | PZ |    |
| 3C   | scheda tecnica lotto 3C   | Endoprotesi d'anca non cementata, stelo anatomico a presa metafisaria: DEVICE & TECH SRL Testa                          | 2 | 90,00 €  | PZ |    |
| 3A   | scheda tecnica lotto 3A   | Endoprotesi d'anca non cementata, stelo anatomico a presa metafisaria: LIMACORPORATE Spa Stelo                          | 3 | 800,00 € | PZ |    |
| 3B   | scheda tecnica lotto 3B   | Endoprotesi d'anca non cementata, stelo anatomico a presa metafisaria: LIMACORPORATE Spa Cupola Biartricolare + inserto | 3 | 100,00 € | PZ |    |
| 3C   | scheda tecnica lotto 3C   | Endoprotesi d'anca non cementata, stelo anatomico a presa metafisaria: LIMACORPORATE Spa Testa                          | 3 | 50,00 €  | PZ |    |
| 4A   | scheda tecnica lotto 4A   | Endoprotesi d'anca non cementata, stelo con collo modulare: Stelo   | 1 | 640,00 € | PZ | 40 |
| 4B   | scheda tecnica lotto 4B   | Endoprotesi d'anca non cementata, stelo con collo modulare: collo modulare  | 1 | 0        | PZ | 40 |
| 4C   | scheda tecnica lotto 4C   | Endoprotesi d'anca non cementata, stelo con collo modulare: Cupola Biartricolare + inserto                              | 1 | 200,00 € | PZ | 40 |
| 4D   | scheda tecnica lotto 4D   | Endoprotesi d'anca non cementata, stelo con collo modulare: Testa   | 1 | 90,00 €  | PZ | 40 |
| 4A   | scheda tecnica lotto 4A   | Endoprotesi d'anca non cementata, stelo con collo modulare: Stelo   | 2 | 550,00 € | PZ | 40 |
| 4B   | scheda tecnica lotto 4B   | Endoprotesi d'anca non cementata, stelo con collo modulare: collo modulare  | 2 | 125,00 € | PZ | 40 |
| 4C   | scheda tecnica lotto 4C   | Endoprotesi d'anca non cementata, stelo con collo modulare: Cupola Biartricolare + inserto                              | 2 | 170,00 € | PZ | 40 |
| 4D   | scheda tecnica lotto 4D   | Endoprotesi d'anca non cementata, stelo con collo modulare: Testa   | 2 | 150,00 € | PZ | 40 |
| 4A   | scheda tecnica lotto 4A   | Endoprotesi d'anca non cementata, stelo con collo modulare: Stelo   | 3 | 400,00 € | PZ | 40 |
| 4B   | scheda tecnica lotto 4B   | Endoprotesi d'anca non cementata, stelo con collo modulare: collo modulare  | 3 | 250,00 € | PZ | 40 |
| 4C   | scheda tecnica lotto 4C   | Endoprotesi d'anca non cementata, stelo con collo modulare: Cupola Biartricolare + inserto                              | 3 | 300,00 € | PZ | 40 |
| 4D   | scheda tecnica lotto 4D   | Endoprotesi d'anca non cementata, stelo con collo modulare: Testa   | 3 | 120,00 € | PZ | 40 |
| 5A   | scheda tecnica lotto 5A   | Artroprotesi d'anca primaria cementata, stelo retto cementato, cotile cementato: Stelo                                  | 1 | 400,00 € | PZ |    |
| 5B   | scheda tecnica lotto 5B   | Artroprotesi d'anca primaria cementata, stelo retto cementato, cotile cementato: Cotile in polietilene                  | 1 | 200,00 € | PZ |    |
| 5C.1 | scheda tecnica lotto 5C.1 | Artroprotesi d'anca primaria cementata, stelo retto cementato, cotile cementato: Testa in lega metallica**              | 1 | 120,00 € | PZ |    |
| 5C.2 | scheda tecnica lotto 5C.2 | Artroprotesi d'anca primaria cementata, stelo retto cementato, cotile cementato: Testa in ceramica**                    | 1 | 210,00 € | PZ |    |



|      |                              |  |                                      |   |          |    |
|------|------------------------------|--|--------------------------------------|---|----------|----|
| 5C.1 | scheda tecnica lotto<br>5C.1 | Artroprotesi d'anca primaria<br>cementata, stelo retto cementato,<br>cotile cementato: Testa in lega<br>metallica**                                  | SMITH & NEPHEW Srl                   | 2 | 115,00 € | PZ |
| 5C.2 | scheda tecnica lotto<br>5C.2 | Artroprotesi d'anca primaria<br>cementata, stelo retto cementato,<br>cotile cementato: Testa in<br>ceramica**  | SMITH & NEPHEW Srl                   | 2 | 159,00 € | PZ |
| 5A   | scheda tecnica lotto<br>5A   | Artroprotesi d'anca primaria<br>cementata, stelo retto cementato,<br>cotile cementato: Stelo   | GRUPPO BIDIPIANTI Srl                | 3 | 253,79 € | PZ |
| 5B   | scheda tecnica lotto<br>5B   | Artroprotesi d'anca primaria<br>cementata, stelo retto cementato,<br>cotile cementato: Cotile in<br>polietilene                                      | GRUPPO BIDIPIANTI Srl                | 3 | 96,21 €  | PZ |
| 5C.1 | scheda tecnica lotto<br>5C.1 | Artroprotesi d'anca primaria<br>cementata, stelo retto cementato,<br>cotile cementato: Testa in lega<br>metallica**                                  | GRUPPO BIDIPIANTI Srl                | 3 | 200,00 € | PZ |
| 5C.2 | scheda tecnica lotto<br>5C.2 | Artroprotesi d'anca primaria<br>cementata, stelo retto cementato,<br>cotile cementato: Testa in<br>ceramica**  | GRUPPO BIDIPIANTI Srl                | 3 | 200,00 € | PZ |
| 5A   | scheda tecnica lotto<br>5A   | Artroprotesi d'anca primaria<br>cementata, stelo retto cementato,<br>cotile cementato: Stelo   | JOHNSON & JOHNSON MEDICAL SpA        | 4 | 470,00 € | PZ |
| 5B   | scheda tecnica lotto<br>5B   | Artroprotesi d'anca primaria<br>cementata, stelo retto cementato,<br>cotile cementato: Cotile in<br>polietilene                                      | JOHNSON & JOHNSON MEDICAL SpA        | 4 | 230,00 € | PZ |
| 5C.1 | scheda tecnica lotto<br>5C.1 | Artroprotesi d'anca primaria<br>cementata, stelo retto cementato,<br>cotile cementato: Testa in lega<br>metallica**                                  | JOHNSON & JOHNSON MEDICAL SpA        | 4 | 120,00 € | PZ |
| 5C.2 | scheda tecnica lotto<br>5C.2 | Artroprotesi d'anca primaria<br>cementata, stelo retto cementato,<br>cotile cementato: Testa in<br>ceramica**  | JOHNSON & JOHNSON MEDICAL SpA        | 4 | 250,00 € | PZ |
| 5A   | scheda tecnica lotto<br>5A   | Artroprotesi d'anca primaria<br>cementata, stelo retto cementato,<br>cotile cementato: Stelo   | LINK ITALIA SpA                      | 5 | 600,00 € | PZ |
| 5B   | scheda tecnica lotto<br>5B   | Artroprotesi d'anca primaria<br>cementata, stelo retto cementato,<br>cotile cementato: Cotile in<br>polietilene                                      | LINK ITALIA SpA                      | 5 | 90,00 €  | PZ |
| 5C.1 | scheda tecnica lotto<br>5C.1 | Artroprotesi d'anca primaria<br>cementata, stelo retto cementato,<br>cotile cementato: Testa in lega<br>metallica**                                  | LINK ITALIA SpA                      | 5 | 150,00 € | PZ |
| 5C.2 | scheda tecnica lotto<br>5C.2 | Artroprotesi d'anca primaria<br>cementata, stelo retto cementato,<br>cotile cementato: Testa in<br>ceramica**  | LINK ITALIA SpA                      | 5 | 230,00 € | PZ |
| 6A   | scheda tecnica lotto<br>6A   | Artroprotesi d'anca primaria non<br>cementata stelo retto presa<br>diafisaria, cotile ad ancoraggio<br>unidimensionale: Stelo                        | ZIMMER BIOMET ITALIA (EX ZIMMER Srl) | 1 | 600,00 € | PZ |
| 6B   | scheda tecnica lotto<br>6B   | Artroprotesi d'anca primaria non<br>cementata stelo retto presa<br>diafisaria, cotile ad ancoraggio<br>unidimensionale: Cotile                       | ZIMMER BIOMET ITALIA (EX ZIMMER Srl) | 1 | 500,00 € | PZ |
| 6C.1 | scheda tecnica lotto<br>6C.1 | Artroprotesi d'anca primaria non<br>cementata stelo retto presa<br>diafisaria, cotile ad ancoraggio<br>unidimensionale: Inserto in<br>polietilene**  | ZIMMER BIOMET ITALIA (EX ZIMMER Srl) | 1 | 175,00 € | PZ |
| 6C.2 | scheda tecnica lotto<br>6C.2 | Artroprotesi d'anca primaria non<br>cementata stelo retto presa<br>diafisaria, cotile ad ancoraggio<br>unidimensionale: Inserto in<br>ceramica**     | ZIMMER BIOMET ITALIA (EX ZIMMER Srl) | 1 | 0,10 €   | PZ |
| 6D.1 | scheda tecnica lotto<br>6D.1 | Artroprotesi d'anca primaria non<br>cementata stelo retto presa<br>diafisaria, cotile ad ancoraggio<br>unidimensionale: Testa in lega<br>metallica** | ZIMMER BIOMET ITALIA (EX ZIMMER Srl) | 1 | 0,10 €   | PZ |

9  
9  
6  
3

*Spino*



|      |                              |  |                                      |   |          |    |
|------|------------------------------|--|--------------------------------------|---|----------|----|
| 6D.2 | scheda tecnica lotto<br>6D.2 | Artroprotesi d'anca primaria non cementata stelo retto presa diafisaria, cotile ad ancoraggio unidimensionale: Testa in ceramica**       | ZIMMER BIOMET ITALIA (EX ZIMMER Srl) | 1 | 150,00 € | PZ |
| 6E   | scheda tecnica lotto<br>6E   | Artroprotesi d'anca primaria non cementata stelo retto presa diafisaria, cotile ad ancoraggio unidimensionale: Viti                      | ZIMMER BIOMET ITALIA (EX ZIMMER Srl) | 1 | 20,00 €  | PZ |
| 6A   | scheda tecnica lotto<br>6A   | Artroprotesi d'anca primaria non cementata stelo retto presa diafisaria, cotile ad ancoraggio unidimensionale: Stelo                     | GRUPPO BIOIMPIANTI Srl               | 2 | 423,60 € | PZ |
| 6B   | scheda tecnica lotto<br>6B   | Artroprotesi d'anca primaria non cementata stelo retto presa diafisaria, cotile ad ancoraggio unidimensionale: Cotile                    | GRUPPO BIOIMPIANTI Srl               | 2 | 526,00 € | PZ |
| 6C.1 | scheda tecnica lotto<br>6C.1 | Artroprotesi d'anca primaria non cementata stelo retto presa diafisaria, cotile ad ancoraggio unidimensionale: Inserto in polietilene ** | GRUPPO BIOIMPIANTI Srl               | 2 | 200,00 € | PZ |
| 6C.2 | scheda tecnica lotto<br>6C.2 | Artroprotesi d'anca primaria non cementata stelo retto presa diafisaria, cotile ad ancoraggio unidimensionale: Inserto in ceramica **    | GRUPPO BIOIMPIANTI Srl               | 2 | 200,00 € | PZ |
| 6D.1 | scheda tecnica lotto<br>6D.1 | Artroprotesi d'anca primaria non cementata stelo retto presa diafisaria, cotile ad ancoraggio unidimensionale: Testa in lega metallica** | GRUPPO BIOIMPIANTI Srl               | 2 | 200,00 € | PZ |
| 6D.2 | scheda tecnica lotto<br>6D.2 | Artroprotesi d'anca primaria non cementata stelo retto presa diafisaria, cotile ad ancoraggio unidimensionale: Testa in ceramica**       | GRUPPO BIOIMPIANTI Srl               | 2 | 200,00 € | PZ |
| 6E   | scheda tecnica lotto<br>6E   | Artroprotesi d'anca primaria non cementata stelo retto presa diafisaria, cotile ad ancoraggio unidimensionale: Viti                      | GRUPPO BIOIMPIANTI Srl               | 2 | €        | PZ |
| 6A   | scheda tecnica lotto<br>6A   | Artroprotesi d'anca primaria non cementata stelo retto presa diafisaria, cotile ad ancoraggio unidimensionale: Stelo                     | LIMACORPORATE SpA                    | 3 | 700,00 € | PZ |
| 6B   | scheda tecnica lotto<br>6B   | Artroprotesi d'anca primaria non cementata stelo retto presa diafisaria, cotile ad ancoraggio unidimensionale: Cotile                    | LIMACORPORATE SpA                    | 3 | 450,00 € | PZ |
| 6C.1 | scheda tecnica lotto<br>6C.1 | Artroprotesi d'anca primaria non cementata stelo retto presa diafisaria, cotile ad ancoraggio unidimensionale: Inserto in polietilene ** | LIMACORPORATE SpA                    | 3 | 200,00 € | PZ |
| 6C.2 | scheda tecnica lotto<br>6C.2 | Artroprotesi d'anca primaria non cementata stelo retto presa diafisaria, cotile ad ancoraggio unidimensionale: Inserto in ceramica **    | LIMACORPORATE SpA                    | 3 | 100,00 € | PZ |
| 6D.1 | scheda tecnica lotto<br>6D.1 | Artroprotesi d'anca primaria non cementata stelo retto presa diafisaria, cotile ad ancoraggio unidimensionale: Testa in lega metallica** | LIMACORPORATE SpA                    | 3 | 50,00 €  | PZ |
| 6D.2 | scheda tecnica lotto<br>6D.2 | Artroprotesi d'anca primaria non cementata stelo retto presa diafisaria, cotile ad ancoraggio unidimensionale: Testa in ceramica**       | LIMACORPORATE SpA                    | 3 | 150,00 € | PZ |
| 6E   | scheda tecnica lotto<br>6E   | Artroprotesi d'anca primaria non cementata stelo retto presa diafisaria, cotile ad ancoraggio unidimensionale: Viti                      | LIMACORPORATE SpA                    | 3 | 5,00 €   | PZ |
| 6A   | scheda tecnica lotto<br>6A   | Artroprotesi d'anca primaria non cementata stelo retto presa diafisaria, cotile ad ancoraggio unidimensionale: Stelo                     | PERMEDICA SpA                        | 1 | 480,00 € | PZ |

*Di pino*



|      |                              |   |                    |   |          |    |    |
|------|------------------------------|---|--------------------|---|----------|----|----|
| 6B   | scheda tecnica lotto<br>6B   | Artroprotesi d'anca primaria non<br>cementata stelo retto presa<br>diafisaria, cotile ad ancoraggio<br>unidimensionale: Cotile                        | PERMEDICA SpA      | 4 | 480,00 € | PZ | 8  |
| 6C.1 | scheda tecnica lotto<br>6C.1 | Artroprotesi d'anca primaria non<br>cementata stelo retto presa<br>diafisaria, cotile ad ancoraggio<br>unidimensionale: Inserto in<br>polietilene **  | PERMEDICA SpA      | 4 | 180,00 € | PZ | 5  |
| 6C.2 | scheda tecnica lotto<br>6C.2 | Artroprotesi d'anca primaria non<br>cementata stelo retto presa<br>diafisaria, cotile ad ancoraggio<br>unidimensionale: Inserto in<br>ceramica **     | PERMEDICA SpA      | 4 | 260,00 € | PZ | 3  |
| 6D.1 | scheda tecnica lotto<br>6D.1 | Artroprotesi d'anca primaria non<br>cementata stelo retto presa<br>diafisaria, cotile ad ancoraggio<br>unidimensionale: Testa in lega<br>metallica ** | PERMEDICA SpA      | 4 | 150,00 € | PZ | 5  |
| 6D.2 | scheda tecnica lotto<br>6D.2 | Artroprotesi d'anca primaria non<br>cementata stelo retto presa<br>diafisaria, cotile ad ancoraggio<br>unidimensionale: Testa in<br>ceramica **       | PERMEDICA SpA      | 4 | 220,00 € | PZ | 3  |
| 6E   | scheda tecnica lotto<br>6E   | Artroprotesi d'anca primaria non<br>cementata stelo retto presa<br>diafisaria, cotile ad ancoraggio<br>unidimensionale: Viti                          | PERMEDICA SpA      | 4 | - €      | PZ | 15 |
| 6A   | scheda tecnica lotto<br>6A   | Artroprotesi d'anca primaria non<br>cementata stelo retto presa<br>diafisaria, cotile ad ancoraggio<br>unidimensionale: Stelo                         | STRYKER ITALIA Srl | 5 | 550,00 € | PZ | 7  |
| 6B   | scheda tecnica lotto<br>6B   | Artroprotesi d'anca primaria non<br>cementata stelo retto presa<br>diafisaria, cotile ad ancoraggio<br>unidimensionale: Cotile                        | STRYKER ITALIA Srl | 5 | 450,00 € | PZ | 7  |
| 6C.1 | scheda tecnica lotto<br>6C.1 | Artroprotesi d'anca primaria non<br>cementata stelo retto presa<br>diafisaria, cotile ad ancoraggio<br>unidimensionale: Inserto in<br>polietilene **  | STRYKER ITALIA Srl | 5 | 200,00 € | PZ | h  |
| 6C.2 | scheda tecnica lotto<br>6C.2 | Artroprotesi d'anca primaria non<br>cementata stelo retto presa<br>diafisaria, cotile ad ancoraggio<br>unidimensionale: Inserto in<br>ceramica **     | STRYKER ITALIA Srl | 5 | 400,00 € | PZ | 3  |
| 6D.1 | scheda tecnica lotto<br>6D.1 | Artroprotesi d'anca primaria non<br>cementata stelo retto presa<br>diafisaria, cotile ad ancoraggio<br>unidimensionale: Testa in lega<br>metallica ** | STRYKER ITALIA Srl | 5 | 120,00 € | PZ | h  |
| 6D.2 | scheda tecnica lotto<br>6D.2 | Artroprotesi d'anca primaria non<br>cementata stelo retto presa<br>diafisaria, cotile ad ancoraggio<br>unidimensionale: Testa in<br>ceramica **       | STRYKER ITALIA Srl | 5 | 210,00 € | PZ | 3  |
| 6E   | scheda tecnica lotto<br>6E   | Artroprotesi d'anca primaria non<br>cementata stelo retto presa<br>diafisaria, cotile ad ancoraggio<br>unidimensionale: Viti                          | STRYKER ITALIA Srl | 5 | 18,00 €  | PZ |    |
| 6A   | scheda tecnica lotto<br>6A   | Artroprotesi d'anca primaria non<br>cementata stelo retto presa<br>diafisaria, cotile ad ancoraggio<br>unidimensionale: Stelo                         | THI SRL            | 6 | 500,00 € | PZ |    |
| 6B   | scheda tecnica lotto<br>6B   | Artroprotesi d'anca primaria non<br>cementata stelo retto presa<br>diafisaria, cotile ad ancoraggio<br>unidimensionale: Cotile                        | THI SRL            | 6 | 500,00 € | PZ |    |
| 6C.1 | scheda tecnica lotto<br>6C.1 | Artroprotesi d'anca primaria non<br>cementata stelo retto presa<br>diafisaria, cotile ad ancoraggio<br>unidimensionale: Inserto in<br>polietilene **  | THI SRL            | 6 | 270,00 € | PZ |    |
| 6C.2 | scheda tecnica lotto<br>6C.2 | Artroprotesi d'anca primaria non<br>cementata stelo retto presa<br>diafisaria, cotile ad ancoraggio<br>unidimensionale: Inserto in<br>ceramica **     | THI SRL            | 6 | 150,00 € | PZ |    |

*Almo*



|      |                              |   |                   |   |          |    |    |
|------|------------------------------|---|-------------------|---|----------|----|----|
| 6D.1 | scheda tecnica lotto<br>6D.1 | Artroprotesi d'anca primaria non cementata stelo retto presa metafisaria, cotile ad ancoraggio unidimensionale: Testa in lega metallica**     | THI SRL           | 6 | 100,00 € | PZ |    |
| 6D.2 | scheda tecnica lotto<br>6D.2 | Artroprotesi d'anca primaria non cementata stelo retto presa metafisaria, cotile ad ancoraggio unidimensionale: Testa in ceramica**           | THI SRL           | 6 | 250,00 € | PZ |    |
| 6E   | scheda tecnica lotto<br>6E   | Artroprotesi d'anca primaria non cementata stelo retto presa metafisaria, cotile ad ancoraggio unidimensionale: Viti                          | THI SRL           | 6 | - €      | PZ |    |
| 8A   | scheda tecnica lotto<br>8A   | Artroprotesi d'anca primaria non cementata stelo anatomico presa metafisaria, cotile ad ancoraggio unidimensionale: Stelo                     | LIMACORPORATE SpA | 1 | 800,00 € | PZ |    |
| 8B   | scheda tecnica lotto<br>8B   | Artroprotesi d'anca primaria non cementata stelo anatomico presa metafisaria, cotile ad ancoraggio unidimensionale: Collo modulare            | LIMACORPORATE SpA | 1 | 250,00 € | PZ |    |
| 8C   | scheda tecnica lotto<br>8C   | Artroprotesi d'anca primaria non cementata stelo anatomico presa metafisaria, cotile ad ancoraggio unidimensionale: Cotile                    | LIMACORPORATE SpA | 1 | 450,00 € | PZ |    |
| 8D.1 | scheda tecnica lotto<br>8D.1 | Artroprotesi d'anca primaria non cementata stelo anatomico presa metafisaria, cotile ad ancoraggio unidimensionale: Inserto in polietilene**  | LIMACORPORATE SpA | 1 | 200,00 € | PZ |    |
| 8D.2 | scheda tecnica lotto<br>8D.2 | Artroprotesi d'anca primaria non cementata stelo anatomico presa metafisaria, cotile ad ancoraggio unidimensionale: Inserto in ceramica**     | LIMACORPORATE SpA | 1 | 100,00 € | PZ |    |
| 8E.1 | scheda tecnica lotto<br>8E.1 | Artroprotesi d'anca primaria non cementata stelo anatomico presa metafisaria, cotile ad ancoraggio unidimensionale: Testa in lega metallica** | LIMACORPORATE SpA | 1 | 50,00 €  | PZ |    |
| 8E.2 | scheda tecnica lotto<br>8E.2 | Artroprotesi d'anca primaria non cementata stelo anatomico presa metafisaria, cotile ad ancoraggio unidimensionale: Testa in ceramica**       | LIMACORPORATE SpA | 1 | 150,00 € | PZ |    |
| 8F   | scheda tecnica lotto<br>8F   | Artroprotesi d'anca primaria non cementata stelo anatomico presa metafisaria, cotile ad ancoraggio unidimensionale: Viti                      | LIMACORPORATE SpA | 1 | 5,00 €   | PZ |    |
| 8F.1 | scheda tecnica lotto<br>8F.1 | componente ulteriore (descrizione e quotazioni in offerta economica operatore economico)  | LIMACORPORATE SpA | 1 | - €      | PZ |    |
| 8A   | scheda tecnica lotto<br>8A   | Artroprotesi d'anca primaria non cementata stelo anatomico presa metafisaria, cotile ad ancoraggio unidimensionale: Stelo                     | DEVICE B TECH SRL | 2 | 940,00 € | PZ | 35 |
| 8B   | scheda tecnica lotto<br>8B   | Artroprotesi d'anca primaria non cementata stelo anatomico presa metafisaria, cotile ad ancoraggio unidimensionale: Collo modulare            | DEVICE B TECH SRL | 2 | - €      | PZ | 35 |
| 8C   | scheda tecnica lotto<br>8C   | Artroprotesi d'anca primaria non cementata stelo anatomico presa metafisaria, cotile ad ancoraggio unidimensionale: Cotile                    | DEVICE B TECH SRL | 2 | 500,00 € | PZ | 35 |
| 8D.1 | scheda tecnica lotto<br>8D.1 | Artroprotesi d'anca primaria non cementata stelo anatomico presa metafisaria, cotile ad ancoraggio unidimensionale: Inserto in polietilene**  | DEVICE B TECH SRL | 2 | 90,00 €  | PZ | 28 |
| 8D.2 | scheda tecnica lotto<br>8D.2 | Artroprotesi d'anca primaria non cementata stelo anatomico presa metafisaria, cotile ad ancoraggio unidimensionale: Inserto in ceramica**     | DEVICE B TECH SRL | 2 | 300,00 € | PZ | 7  |

*Spino*



|      |                              |   |                   |   |          |    |    |
|------|------------------------------|---|-------------------|---|----------|----|----|
| BE.1 | scheda tecnica lotto<br>BE.1 | Artroprotesi d'anca primaria non cementata stelo anatomico presa metafisaria, cotile ad ancoraggio unidimensionale: Testa in lega metallica** | DEVICE & TECH SRL | 2 | 90,00 €  | PZ | 28 |
| BE.2 | scheda tecnica lotto<br>BE.2 | Artroprotesi d'anca primaria non cementata stelo anatomico presa metafisaria, cotile ad ancoraggio unidimensionale: Testa in ceramica**       | DEVICE & TECH SRL | 2 | 320,00 € | PZ | 7  |
| BF   | scheda tecnica lotto<br>BF   | Artroprotesi d'anca primaria non cementata stelo anatomico presa metafisaria, cotile ad ancoraggio unidimensionale: Viti                      | DEVICE & TECH SRL | 2 | 10,00 €  | PZ | 10 |
| BF.1 | scheda tecnica lotto<br>BF.1 | componente ulteriore (descrizione e quotazioni in offerta economica operatore economico)  | DEVICE & TECH SRL | 2 | €        | PZ | 20 |
| BA   | scheda tecnica lotto<br>BA   | Artroprotesi d'anca primaria non cementata stelo anatomico presa metafisaria, cotile ad ancoraggio unidimensionale: Stelo                     | SANIMEDICAL SRL   | 3 | 600,00 € | PZ | 10 |
| BB   | scheda tecnica lotto<br>BB   | Artroprotesi d'anca primaria non cementata stelo anatomico presa metafisaria, cotile ad ancoraggio unidimensionale: Collo modulare            | SANIMEDICAL SRL   | 3 | 125,00 € | PZ | 10 |
| BC   | scheda tecnica lotto<br>BC   | Artroprotesi d'anca primaria non cementata stelo anatomico presa metafisaria, cotile ad ancoraggio unidimensionale: Cotile                    | SANIMEDICAL SRL   | 3 | 550,00 € | PZ | 10 |
| BD.1 | scheda tecnica lotto<br>BD.1 | Artroprotesi d'anca primaria non cementata stelo anatomico presa metafisaria, cotile ad ancoraggio unidimensionale: inserto in polietilene**  | SANIMEDICAL SRL   | 3 | 250,00 € | PZ | 7  |
| BD.2 | scheda tecnica lotto<br>BD.2 | Artroprotesi d'anca primaria non cementata stelo anatomico presa metafisaria, cotile ad ancoraggio unidimensionale: inserto in ceramica**     | SANIMEDICAL SRL   | 3 | 250,00 € | PZ | 3  |
| BE.1 | scheda tecnica lotto<br>BE.1 | Artroprotesi d'anca primaria non cementata stelo anatomico presa metafisaria, cotile ad ancoraggio unidimensionale: Testa in lega metallica** | SANIMEDICAL SRL   | 3 | 130,00 € | PZ | 7  |
| BE.2 | scheda tecnica lotto<br>BE.2 | Artroprotesi d'anca primaria non cementata stelo anatomico presa metafisaria, cotile ad ancoraggio unidimensionale: Testa in ceramica**       | SANIMEDICAL SRL   | 3 | 250,00 € | PZ | 3  |
| BF   | scheda tecnica lotto<br>BF   | Artroprotesi d'anca primaria non cementata stelo anatomico presa metafisaria, cotile ad ancoraggio unidimensionale: Viti                      | SANIMEDICAL SRL   | 3 | 1,00 €   | PZ | 10 |
| BF.1 | scheda tecnica lotto<br>BF.1 | componente ulteriore (descrizione e quotazioni in offerta economica operatore economico)  | SANIMEDICAL SRL   | 3 | €        | PZ | 20 |
| BA   | scheda tecnica lotto<br>BA   | Artroprotesi d'anca primaria non cementata stelo anatomico presa metafisaria, cotile ad ancoraggio unidimensionale: Stelo                     | ADLER ORTHO SpA   | 4 | 770,00 € | PZ | 15 |
| BB   | scheda tecnica lotto<br>BB   | Artroprotesi d'anca primaria non cementata stelo anatomico presa metafisaria, cotile ad ancoraggio unidimensionale: Collo modulare            | ADLER ORTHO SpA   | 4 | 250,00 € | PZ | 15 |
| BC   | scheda tecnica lotto<br>BC   | Artroprotesi d'anca primaria non cementata stelo anatomico presa metafisaria, cotile ad ancoraggio unidimensionale: Cotile                    | ADLER ORTHO SpA   | 4 | 370,00 € | PZ | 15 |
| BD.1 | scheda tecnica lotto<br>BD.1 | Artroprotesi d'anca primaria non cementata stelo anatomico presa metafisaria, cotile ad ancoraggio unidimensionale: Inserto in polietilene**  | ADLER ORTHO SpA   | 4 | 120,00 € | PZ | 10 |

*Apne*



|       |                               |   |                                      |   |          |    |    |
|-------|-------------------------------|---|--------------------------------------|---|----------|----|----|
| 8D.2  | scheda tecnica lotto<br>8D.2  | Artroprotesi d'anca primaria non cementata stelo anatomico presa metafisaria, cotile ad ancoraggio unidimensionale: Inserto in ceramica**           | ADLER ORTHO SpA                      | 4 | 350,00 € | PZ | 5  |
| 8E.1  | scheda tecnica lotto<br>8E.1  | Artroprotesi d'anca primaria non cementata stelo anatomico presa metafisaria, cotile ad ancoraggio unidimensionale: Testa in lega metallica**       | ADLER ORTHO SpA                      | 4 | 120,00 € | PZ | 10 |
| 8E.2  | scheda tecnica lotto<br>8E.2  | Artroprotesi d'anca primaria non cementata stelo anatomico presa metafisaria, cotile ad ancoraggio unidimensionale: Testa in ceramica**             | ADLER ORTHO SpA                      | 4 | 310,00 € | PZ | 5  |
| 8F    | scheda tecnica lotto<br>8F    | Artroprotesi d'anca primaria non cementata stelo anatomico presa metafisaria, cotile ad ancoraggio unidimensionale: Viti                            | ADLER ORTHO SpA                      | 4 | 1,00 €   | PZ | 10 |
| 8F.1  | scheda tecnica lotto<br>8F.1  | componente ulteriore (descrizione e quotazioni in offerta economica operatore economico)  | ADLER ORTHO SpA                      | 4 | €        | PZ | 20 |
| 11A   | scheda tecnica lotto<br>11A   | Artroprotesi d'anca primaria non cementata stelo a ridotta invasività trocanterica, cotile ad ancoraggio unidimensionale: Stelo                     | ZIMMER BIOMET ITALIA (EX ZIMMER Srl) | 1 | 500,00 € | PZ |    |
| 11B   | scheda tecnica lotto<br>11B   | Artroprotesi d'anca primaria non cementata stelo a ridotta invasività trocanterica, cotile ad ancoraggio unidimensionale: Cotile                    | ZIMMER BIOMET ITALIA (EX ZIMMER Srl) | 1 | 500,00 € | PZ |    |
| 11C.1 | scheda tecnica lotto<br>11C.1 | Artroprotesi d'anca primaria non cementata stelo a ridotta invasività trocanterica, cotile ad ancoraggio unidimensionale: Inserto in polietilene**  | ZIMMER BIOMET ITALIA (EX ZIMMER Srl) | 1 | 175,00 € | PZ |    |
| 11C.2 | scheda tecnica lotto<br>11C.2 | Artroprotesi d'anca primaria non cementata stelo a ridotta invasività trocanterica, cotile ad ancoraggio unidimensionale: Inserto in ceramica**     | ZIMMER BIOMET ITALIA (EX ZIMMER Srl) | 1 | 0,10 €   | PZ |    |
| 11D.1 | scheda tecnica lotto<br>11D.1 | Artroprotesi d'anca primaria non cementata stelo a ridotta invasività trocanterica, cotile ad ancoraggio unidimensionale: Testa in lega metallica** | ZIMMER BIOMET ITALIA (EX ZIMMER Srl) | 1 | 0,10 €   | PZ |    |
| 11D.2 | scheda tecnica lotto<br>11D.2 | Artroprotesi d'anca primaria non cementata stelo a ridotta invasività trocanterica, cotile ad ancoraggio unidimensionale: Testa in ceramica**       | ZIMMER BIOMET ITALIA (EX ZIMMER Srl) | 1 | 250,00 € | PZ |    |
| 11E   | scheda tecnica lotto<br>11E   | Artroprotesi d'anca primaria non cementata stelo a ridotta invasività trocanterica, cotile ad ancoraggio unidimensionale: Viti                      | ZIMMER BIOMET ITALIA (EX ZIMMER Srl) | 1 | 20,00 €  | PZ |    |
| 11A   | scheda tecnica lotto<br>11A   | Artroprotesi d'anca primaria non cementata stelo a ridotta invasività trocanterica, cotile ad ancoraggio unidimensionale: Stelo                     | GRUPPO BIOCIMPIANTI Srl              | 2 | 433,80 € | PZ |    |
| 11B   | scheda tecnica lotto<br>11B   | Artroprotesi d'anca primaria non cementata stelo a ridotta invasività trocanterica, cotile ad ancoraggio unidimensionale: Cotile                    | GRUPPO BIOCIMPIANTI Srl              | 2 | 526,00 € | PZ |    |
| 11C.1 | scheda tecnica lotto<br>11C.1 | Artroprotesi d'anca primaria non cementata stelo a ridotta invasività trocanterica, cotile ad ancoraggio unidimensionale: Inserto in polietilene**  | GRUPPO BIOCIMPIANTI Srl              | 2 | 200,00 € | PZ |    |
| 11C.2 | scheda tecnica lotto<br>11C.2 | Artroprotesi d'anca primaria non cementata stelo a ridotta invasività trocanterica, cotile ad ancoraggio unidimensionale: Inserto in ceramica**     | GRUPPO BIOCIMPIANTI Srl              | 2 | 200,00 € | PZ |    |
| 11D.1 | scheda tecnica lotto<br>11D.1 | Artroprotesi d'anca primaria non cementata stelo a ridotta invasività trocanterica, cotile ad ancoraggio unidimensionale: Testa in lega metallica** | GRUPPO BIOCIMPIANTI Srl              | 2 | 200,00 € | PZ |    |

*[Firma]*



|       |                               |   |                         |   |          |    |
|-------|-------------------------------|---|-------------------------|---|----------|----|
| 11D.2 | scheda tecnica lotto<br>11D.2 | Artroprotesi d'anca primaria non cementata stelo a ridotta invasività trocanterica, cotile ad ancoraggio unidimensionale: Testa in ceramica**       | GRUPPO BIODIMPIANTI Srl | 2 | 200,00 € | PZ |
| 11E   | scheda tecnica lotto<br>11E   | Artroprotesi d'anca primaria non cementata stelo a ridotta invasività trocanterica, cotile ad ancoraggio unidimensionale: Viti                      | GRUPPO BIODIMPIANTI Srl | 2 | -        | PZ |
| 11A   | scheda tecnica lotto<br>11A   | Artroprotesi d'anca primaria non cementata stelo a ridotta invasività trocanterica, cotile ad ancoraggio unidimensionale: Stelo                     | LIMACORPORATE SpA       | 3 | 650,00 € | PZ |
| 11B   | scheda tecnica lotto<br>11B   | Artroprotesi d'anca primaria non cementata stelo a ridotta invasività trocanterica, cotile ad ancoraggio unidimensionale: Cotile                    | LIMACORPORATE SpA       | 3 | 450,00 € | PZ |
| 11C.1 | scheda tecnica lotto<br>11C.1 | Artroprotesi d'anca primaria non cementata stelo a ridotta invasività trocanterica, cotile ad ancoraggio unidimensionale: Inserto in polietilene**  | LIMACORPORATE SpA       | 3 | 200,00 € | PZ |
| 11C.2 | scheda tecnica lotto<br>11C.2 | Artroprotesi d'anca primaria non cementata stelo a ridotta invasività trocanterica, cotile ad ancoraggio unidimensionale: Inserto in ceramica**     | LIMACORPORATE SpA       | 3 | 100,00 € | PZ |
| 11D.1 | scheda tecnica lotto<br>11D.1 | Artroprotesi d'anca primaria non cementata stelo a ridotta invasività trocanterica, cotile ad ancoraggio unidimensionale: Testa in lega metallica** | LIMACORPORATE SpA       | 3 | 50,00 €  | PZ |
| 11D.2 | scheda tecnica lotto<br>11D.2 | Artroprotesi d'anca primaria non cementata stelo a ridotta invasività trocanterica, cotile ad ancoraggio unidimensionale: Testa in ceramica**       | LIMACORPORATE SpA       | 3 | 150,00 € | PZ |
| 11E   | scheda tecnica lotto<br>11E   | Artroprotesi d'anca primaria non cementata stelo a ridotta invasività trocanterica, cotile ad ancoraggio unidimensionale: Viti                      | LIMACORPORATE SpA       | 3 | 5,00 €   | PZ |
| 11A   | scheda tecnica lotto<br>11A   | Artroprotesi d'anca primaria non cementata stelo a ridotta invasività trocanterica, cotile ad ancoraggio unidimensionale: Stelo                     | STRYKER ITALIA Srl      | 4 | 550,00 € | PZ |
| 11B   | scheda tecnica lotto<br>11B   | Artroprotesi d'anca primaria non cementata stelo a ridotta invasività trocanterica, cotile ad ancoraggio unidimensionale: Cotile                    | STRYKER ITALIA Srl      | 4 | 450,00 € | PZ |
| 11C.1 | scheda tecnica lotto<br>11C.1 | Artroprotesi d'anca primaria non cementata stelo a ridotta invasività trocanterica, cotile ad ancoraggio unidimensionale: Inserto in polietilene**  | STRYKER ITALIA Srl      | 4 | 200,00 € | PZ |
| 11C.2 | scheda tecnica lotto<br>11C.2 | Artroprotesi d'anca primaria non cementata stelo a ridotta invasività trocanterica, cotile ad ancoraggio unidimensionale: Inserto in ceramica**     | STRYKER ITALIA Srl      | 4 | 400,00 € | PZ |
| 11D.1 | scheda tecnica lotto<br>11D.1 | Artroprotesi d'anca primaria non cementata stelo a ridotta invasività trocanterica, cotile ad ancoraggio unidimensionale: Testa in lega metallica** | STRYKER ITALIA Srl      | 4 | 120,00 € | PZ |
| 11D.2 | scheda tecnica lotto<br>11D.2 | Artroprotesi d'anca primaria non cementata stelo a ridotta invasività trocanterica, cotile ad ancoraggio unidimensionale: Testa in ceramica**       | STRYKER ITALIA Srl      | 4 | 210,00 € | PZ |
| 11E   | scheda tecnica lotto<br>11E   | Artroprotesi d'anca primaria non cementata stelo a ridotta invasività trocanterica, cotile ad ancoraggio unidimensionale: Viti                      | STRYKER ITALIA Srl      | 4 | 18,00 €  | PZ |
| 11A   | scheda tecnica lotto<br>11A   | Artroprotesi d'anca primaria non cementata stelo a ridotta invasività trocanterica, cotile ad ancoraggio unidimensionale: Stelo                     | DEVICE & TECH SRL       | 5 | 640,00 € | PZ |

*[Handwritten signature]*



|       |                               |  |                   |   |          |    |   |
|-------|-------------------------------|--|-------------------|---|----------|----|---|
| 11B   | scheda tecnica lotto<br>11B   | Artroprotesi d'anca primaria non cementata stelo a ridotta invasività trocanterica, cotile ad ancoraggio unidimensionale: Cotile                     | DEVICE & TECH SRL | 5 | 500,00 € | PZ |   |
| 11C.1 | scheda tecnica lotto<br>11C.1 | Artroprotesi d'anca primaria non cementata stelo a ridotta invasività trocanterica, cotile ad ancoraggio unidimensionale: Inserto in polietilene **  | DEVICE & TECH SRL | 5 | 90,00 €  | PZ |   |
| 11C.2 | scheda tecnica lotto<br>11C.2 | Artroprotesi d'anca primaria non cementata stelo a ridotta invasività trocanterica, cotile ad ancoraggio unidimensionale: Inserto in ceramica **     | DEVICE & TECH SRL | 5 | 300,00 € | PZ |   |
| 11D.1 | scheda tecnica lotto<br>11D.1 | Artroprotesi d'anca primaria non cementata stelo a ridotta invasività trocanterica, cotile ad ancoraggio unidimensionale: Testa in lega metallica ** | DEVICE & TECH SRL | 5 | 90,00 €  | PZ |   |
| 11D.2 | scheda tecnica lotto<br>11D.2 | Artroprotesi d'anca primaria non cementata stelo a ridotta invasività trocanterica, cotile ad ancoraggio unidimensionale: Testa in ceramica **       | DEVICE & TECH SRL | 5 | 120,00 € | PZ |   |
| 11E   | scheda tecnica lotto<br>11E   | Artroprotesi d'anca primaria non cementata stelo a ridotta invasività trocanterica, cotile ad ancoraggio unidimensionale: Viti                       | DEVICE & TECH SRL | 5 | 10,00 €  | PZ |   |
| 11A   | scheda tecnica lotto<br>11A   | Artroprotesi d'anca primaria non cementata stelo a ridotta invasività trocanterica, cotile ad ancoraggio unidimensionale: Stelo                      | PERMEDICA SpA     | 6 | 600,00 € | PZ | 9 |
| 11B   | scheda tecnica lotto<br>11B   | Artroprotesi d'anca primaria non cementata stelo a ridotta invasività trocanterica, cotile ad ancoraggio unidimensionale: Cotile                     | PERMEDICA SpA     | 6 | 450,00 € | PZ | 9 |
| 11C.1 | scheda tecnica lotto<br>11C.1 | Artroprotesi d'anca primaria non cementata stelo a ridotta invasività trocanterica, cotile ad ancoraggio unidimensionale: Inserto in polietilene **  | PERMEDICA SpA     | 6 | 180,00 € | PZ | 3 |
| 11C.2 | scheda tecnica lotto<br>11C.2 | Artroprotesi d'anca primaria non cementata stelo a ridotta invasività trocanterica, cotile ad ancoraggio unidimensionale: Inserto in ceramica **     | PERMEDICA SpA     | 6 | 260,00 € | PZ | 6 |
| 11D.1 | scheda tecnica lotto<br>11D.1 | Artroprotesi d'anca primaria non cementata stelo a ridotta invasività trocanterica, cotile ad ancoraggio unidimensionale: Testa in lega metallica ** | PERMEDICA SpA     | 6 | 150,00 € | PZ | 3 |
| 11D.2 | scheda tecnica lotto<br>11D.2 | Artroprotesi d'anca primaria non cementata stelo a ridotta invasività trocanterica, cotile ad ancoraggio unidimensionale: Testa in ceramica **       | PERMEDICA SpA     | 6 | 220,00 € | PZ | 6 |
| 11E   | scheda tecnica lotto<br>11E   | Artroprotesi d'anca primaria non cementata stelo a ridotta invasività trocanterica, cotile ad ancoraggio unidimensionale: Viti                       | PERMEDICA SpA     | 6 | €        | PZ | 9 |
| 13A   | scheda tecnica lotto<br>13A   | Artroprotesi d'anca primaria non cementata stelo anatomico a presa metallica, cotile ad ancoraggio tridimensionale: Stelo                            | LIMACORPORATE SpA | 1 | 800,00 € | PZ |   |
| 13B   | scheda tecnica lotto<br>13B   | Artroprotesi d'anca primaria non cementata stelo anatomico a presa metallica, cotile ad ancoraggio tridimensionale: Cotile                           | LIMACORPORATE SpA | 1 | 750,00 € | PZ |   |
| 13C.1 | scheda tecnica lotto<br>13C.1 | Artroprotesi d'anca primaria non cementata stelo anatomico a presa metallica, cotile ad ancoraggio tridimensionale: Inserto in polietilene **        | LIMACORPORATE SpA | 1 | 200,00 € | PZ |   |
| 13C.2 | scheda tecnica lotto<br>13C.2 | Artroprotesi d'anca primaria non cementata stelo anatomico a presa metallica, cotile ad ancoraggio tridimensionale: Inserto in ceramica **           | LIMACORPORATE SpA | 1 | 100,00 € | PZ |   |

*Spino*



|       |                               |   |                   |   |          |    |   |
|-------|-------------------------------|---|-------------------|---|----------|----|---|
| 13D.1 | scheda tecnica lotto<br>13D.1 | Artroprotesi d'anca primaria non cementata stelo anatomico a presa metafisaria, cotile ad ancoraggio tridimensionale: Testa in lega metallica** | LIMACORPORATE SpA | 1 | 50,00 €  | PZ |   |
| 13D.2 | scheda tecnica lotto<br>13D.2 | Artroprotesi d'anca primaria non cementata stelo anatomico a presa metafisaria, cotile ad ancoraggio tridimensionale: Testa in ceramica**       | LIMACORPORATE SpA | 1 | 150,00 € | PZ |   |
| 13E   | scheda tecnica lotto<br>13E   | Artroprotesi d'anca primaria non cementata stelo anatomico a presa metafisaria, cotile ad ancoraggio tridimensionale: Viti                      | LIMACORPORATE SpA | 1 | 5,00 €   | PZ |   |
| 13A   | scheda tecnica lotto<br>13A   | Artroprotesi d'anca primaria non cementata stelo anatomico a presa metafisaria, cotile ad ancoraggio tridimensionale: Stelo                     | LINK ITALIA SpA   | 2 | 440,00 € | PZ | 4 |
| 13B   | scheda tecnica lotto<br>13B   | Artroprotesi d'anca primaria non cementata stelo anatomico a presa metafisaria, cotile ad ancoraggio tridimensionale: Cotile                    | LINK ITALIA SpA   | 2 | 830,00 € | PZ | 4 |
| 13C.1 | scheda tecnica lotto<br>13C.1 | Artroprotesi d'anca primaria non cementata stelo anatomico a presa metafisaria, cotile ad ancoraggio tridimensionale: Inserto in polietilene**  | LINK ITALIA SpA   | 2 | 100,00 € | PZ | 3 |
| 13C.2 | scheda tecnica lotto<br>13C.2 | Artroprotesi d'anca primaria non cementata stelo anatomico a presa metafisaria, cotile ad ancoraggio tridimensionale: Inserto in ceramica**     | LINK ITALIA SpA   | 2 | 250,00 € | PZ | 1 |
| 13D.1 | scheda tecnica lotto<br>13D.1 | Artroprotesi d'anca primaria non cementata stelo anatomico a presa metafisaria, cotile ad ancoraggio tridimensionale: Testa in lega metallica** | LINK ITALIA SpA   | 2 | 150,00 € | PZ | 1 |
| 13D.2 | scheda tecnica lotto<br>13D.2 | Artroprotesi d'anca primaria non cementata stelo anatomico a presa metafisaria, cotile ad ancoraggio tridimensionale: Testa in ceramica**       | LINK ITALIA SpA   | 2 | 230,00 € | PZ | 3 |
| 13E   | scheda tecnica lotto<br>13E   | Artroprotesi d'anca primaria non cementata stelo anatomico a presa metafisaria, cotile ad ancoraggio tridimensionale: Viti                      | LINK ITALIA SpA   | 2 | €        | PZ | 5 |
| 13A   | scheda tecnica lotto<br>13A   | Artroprotesi d'anca primaria non cementata stelo anatomico a presa metafisaria, cotile ad ancoraggio tridimensionale: Stelo                     | ADLER ORTHO SpA   | 3 | 450,00 € | PZ | 5 |
| 13B   | scheda tecnica lotto<br>13B   | Artroprotesi d'anca primaria non cementata stelo anatomico a presa metafisaria, cotile ad ancoraggio tridimensionale: Cotile                    | ADLER ORTHO SpA   | 3 | 650,00 € | PZ | 5 |
| 13C.1 | scheda tecnica lotto<br>13C.1 | Artroprotesi d'anca primaria non cementata stelo anatomico a presa metafisaria, cotile ad ancoraggio tridimensionale: Inserto in polietilene**  | ADLER ORTHO SpA   | 3 | 120,00 € | PZ | 3 |
| 13C.2 | scheda tecnica lotto<br>13C.2 | Artroprotesi d'anca primaria non cementata stelo anatomico a presa metafisaria, cotile ad ancoraggio tridimensionale: Inserto in ceramica**     | ADLER ORTHO SpA   | 3 | 350,00 € | PZ | 2 |
| 13D.1 | scheda tecnica lotto<br>13D.1 | Artroprotesi d'anca primaria non cementata stelo anatomico a presa metafisaria, cotile ad ancoraggio tridimensionale: Testa in lega metallica** | ADLER ORTHO SpA   | 3 | 120,00 € | PZ | 2 |
| 13D.2 | scheda tecnica lotto<br>13D.2 | Artroprotesi d'anca primaria non cementata stelo anatomico a presa metafisaria, cotile ad ancoraggio tridimensionale: Testa in ceramica**       | ADLER ORTHO SpA   | 3 | 310,00 € | PZ | 3 |
| 13E   | scheda tecnica lotto<br>13E   | Artroprotesi d'anca primaria non cementata stelo anatomico a presa metafisaria, cotile ad ancoraggio tridimensionale: Viti                      | ADLER ORTHO SpA   | 3 | 1,00 €   | PZ | 4 |

*[Handwritten signature]*



|       |                               |   |                   |   |          |    |    |
|-------|-------------------------------|---|-------------------|---|----------|----|----|
| 13A   | scheda tecnica lotto<br>13A   | Artroprotesi d'anca primaria non cementata stelo anatomico a presa metafisaria, cotile ad ancoraggio tridimensionale: Stelo                     | DEVICE & TECH SRL | 4 | 640,00 € | PZ |    |
| 13B   | scheda tecnica lotto<br>13B   | Artroprotesi d'anca primaria non cementata stelo anatomico a presa metafisaria, cotile ad ancoraggio tridimensionale: Cotile                    | DEVICE & TECH SRL | 4 | 730,00 € | PZ |    |
| 13C.1 | scheda tecnica lotto<br>13C.1 | Artroprotesi d'anca primaria non cementata stelo anatomico a presa metafisaria, cotile ad ancoraggio tridimensionale: Inserto in polietilene**  | DEVICE & TECH SRL | 4 | 90,00 €  | PZ |    |
| 13C.2 | scheda tecnica lotto<br>13C.2 | Artroprotesi d'anca primaria non cementata stelo anatomico a presa metafisaria, cotile ad ancoraggio tridimensionale: Inserto in ceramica**     | DEVICE & TECH SRL | 4 | 300,00 € | PZ |    |
| 13D.1 | scheda tecnica lotto<br>13D.1 | Artroprotesi d'anca primaria non cementata stelo anatomico a presa metafisaria, cotile ad ancoraggio tridimensionale: Testa in lega metallica** | DEVICE & TECH SRL | 4 | 90,00 €  | PZ |    |
| 13D.2 | scheda tecnica lotto<br>13D.2 | Artroprotesi d'anca primaria non cementata stelo anatomico a presa metafisaria, cotile ad ancoraggio tridimensionale: Testa in ceramica**       | DEVICE & TECH SRL | 4 | 320,00 € | PZ |    |
| 13E   | scheda tecnica lotto<br>13E   | Artroprotesi d'anca primaria non cementata stelo anatomico a presa metafisaria, cotile ad ancoraggio tridimensionale: Viti                      | DEVICE & TECH SRL | 4 | 10,00 €  | PZ |    |
| 14A   | scheda tecnica lotto<br>14A   | Artroprotesi d'anca primaria non cementata stelo collo modulare, cotile ad ancoraggio tridimensionale: Stelo                                    | DEVICE & TECH SRL | 1 | 640,00 € | PZ | 55 |
| 14B   | scheda tecnica lotto<br>14B   | Artroprotesi d'anca primaria non cementata stelo collo modulare, cotile ad ancoraggio tridimensionale: Collo modulare                           | DEVICE & TECH SRL | 1 |          | PZ | 55 |
| 14C   | scheda tecnica lotto<br>14C   | Artroprotesi d'anca primaria non cementata stelo collo modulare, cotile ad ancoraggio tridimensionale: Cotile                                   | DEVICE & TECH SRL | 1 | 730,00 € | PZ | 55 |
| 14D.1 | scheda tecnica lotto<br>14D.1 | Artroprotesi d'anca primaria non cementata stelo collo modulare, cotile ad ancoraggio tridimensionale: Inserto in polietilene**                 | DEVICE & TECH SRL | 1 | 90,00 €  | PZ | 36 |
| 14D.2 | scheda tecnica lotto<br>14D.2 | Artroprotesi d'anca primaria non cementata stelo collo modulare, cotile ad ancoraggio tridimensionale: Inserto in ceramica**                    | DEVICE & TECH SRL | 1 | 300,00 € | PZ | 18 |
| 14E.1 | scheda tecnica lotto<br>14E.1 | Artroprotesi d'anca primaria non cementata stelo collo modulare, cotile ad ancoraggio tridimensionale: Testa in lega metallica**                | DEVICE & TECH SRL | 1 | 90,00 €  | PZ | 36 |
| 14E.2 | scheda tecnica lotto<br>14E.2 | Artroprotesi d'anca primaria non cementata stelo collo modulare, cotile ad ancoraggio tridimensionale: Testa in ceramica**                      | DEVICE & TECH SRL | 1 | 320,00 € | PZ | 18 |
| 14F   | scheda tecnica lotto<br>14F   | Artroprotesi d'anca primaria non cementata stelo collo modulare, cotile ad ancoraggio tridimensionale: Viti                                     | DEVICE & TECH SRL | 1 | 10,00 €  | PZ | 10 |
| 14A   | scheda tecnica lotto<br>14A   | Artroprotesi d'anca primaria non cementata stelo collo modulare, cotile ad ancoraggio tridimensionale: Stelo                                    | LIMACORPORATE SPA | 2 | 800,00 € | PZ |    |
| 14B   | scheda tecnica lotto<br>14B   | Artroprotesi d'anca primaria non cementata stelo collo modulare, cotile ad ancoraggio tridimensionale: Collo modulare                           | LIMACORPORATE SPA | 2 | 250,00 € | PZ |    |
| 14C   | scheda tecnica lotto<br>14C   | Artroprotesi d'anca primaria non cementata stelo collo modulare, cotile ad ancoraggio tridimensionale: Cotile                                   | LIMACORPORATE SPA | 2 | 750,00 € | PZ |    |

*Spino*



|       |                               |  |                   |   |          |    |    |
|-------|-------------------------------|--|-------------------|---|----------|----|----|
| 14D.1 | scheda tecnica lotto<br>14D.1 | Artroprotesi d'anca primaria non cementata stelo collo modulare, cotile ad ancoraggio tridimensionale: Inserto in polietilene ** | LIMACORPORATE SpA | 2 | 200,00 € | PZ |    |
| 14D.2 | scheda tecnica lotto<br>14D.2 | Artroprotesi d'anca primaria non cementata stelo collo modulare, cotile ad ancoraggio tridimensionale: Inserto in ceramica **    | LIMACORPORATE SpA | 2 | 100,00 € | PZ |    |
| 14E.1 | scheda tecnica lotto<br>14E.1 | Artroprotesi d'anca primaria non cementata stelo collo modulare, cotile ad ancoraggio tridimensionale: Testa in lega metallica** | LIMACORPORATE SpA | 2 | 80,00 €  | PZ |    |
| 14E.2 | scheda tecnica lotto<br>14E.2 | Artroprotesi d'anca primaria non cementata stelo collo modulare, cotile ad ancoraggio tridimensionale: Testa in ceramica**       | LIMACORPORATE SpA | 2 | 150,00 € | PZ |    |
| 14F   | scheda tecnica lotto<br>14F   | Artroprotesi d'anca primaria non cementata stelo collo modulare, cotile ad ancoraggio tridimensionale: Viti                      | LIMACORPORATE SpA | 2 | 5,00 €   | PZ |    |
| 14A   | scheda tecnica lotto<br>14A   | Artroprotesi d'anca primaria non cementata stelo collo modulare, cotile ad ancoraggio tridimensionale: Stelo                     | SANIMEDICAL SRL   | 3 | 600,00 € | PZ | 15 |
| 14B   | scheda tecnica lotto<br>14B   | Artroprotesi d'anca primaria non cementata stelo collo modulare, cotile ad ancoraggio tridimensionale: Collo modulare            | SANIMEDICAL SRL   | 3 | 125,00 € | PZ | 15 |
| 14C   | scheda tecnica lotto<br>14C   | Artroprotesi d'anca primaria non cementata stelo collo modulare, cotile ad ancoraggio tridimensionale: Cotile                    | SANIMEDICAL SRL   | 3 | 720,00 € | PZ | 15 |
| 14D.1 | scheda tecnica lotto<br>14D.1 | Artroprotesi d'anca primaria non cementata stelo collo modulare, cotile ad ancoraggio tridimensionale: Inserto in polietilene ** | SANIMEDICAL SRL   | 3 | 250,00 € | PZ | 10 |
| 14D.2 | scheda tecnica lotto<br>14D.2 | Artroprotesi d'anca primaria non cementata stelo collo modulare, cotile ad ancoraggio tridimensionale: Inserto in ceramica **    | SANIMEDICAL SRL   | 3 | 250,00 € | PZ | 5  |
| 14E.1 | scheda tecnica lotto<br>14E.1 | Artroprotesi d'anca primaria non cementata stelo collo modulare, cotile ad ancoraggio tridimensionale: Testa in lega metallica** | SANIMEDICAL SRL   | 3 | 150,00 € | PZ | 10 |
| 14E.2 | scheda tecnica lotto<br>14E.2 | Artroprotesi d'anca primaria non cementata stelo collo modulare, cotile ad ancoraggio tridimensionale: Testa in ceramica**       | SANIMEDICAL SRL   | 3 | 250,00 € | PZ | 5  |
| 14F   | scheda tecnica lotto<br>14F   | Artroprotesi d'anca primaria non cementata stelo collo modulare, cotile ad ancoraggio tridimensionale: Viti                      | SANIMEDICAL SRL   | 3 | 1,00 €   | PZ | 10 |
| 14A   | scheda tecnica lotto<br>14A   | Artroprotesi d'anca primaria non cementata stelo collo modulare, cotile ad ancoraggio tridimensionale: Stelo                     | ADLER ORTHO SpA   | 4 | 770,00 € | PZ | 20 |
| 14B   | scheda tecnica lotto<br>14B   | Artroprotesi d'anca primaria non cementata stelo collo modulare, cotile ad ancoraggio tridimensionale: Collo modulare            | ADLER ORTHO SpA   | 4 | 250,00 € | PZ | 20 |
| 14C   | scheda tecnica lotto<br>14C   | Artroprotesi d'anca primaria non cementata stelo collo modulare, cotile ad ancoraggio tridimensionale: Cotile                    | ADLER ORTHO SpA   | 4 | 650,00 € | PZ | 20 |
| 14D.1 | scheda tecnica lotto<br>14D.1 | Artroprotesi d'anca primaria non cementata stelo collo modulare, cotile ad ancoraggio tridimensionale: Inserto in polietilene ** | ADLER ORTHO SpA   | 4 | 120,00 € | PZ | 19 |
| 14D.2 | scheda tecnica lotto<br>14D.2 | Artroprotesi d'anca primaria non cementata stelo collo modulare, cotile ad ancoraggio tridimensionale: Inserto in ceramica **    | ADLER ORTHO SpA   | 4 | 350,00 € | PZ | 7  |

*[Handwritten signature]*



|       |                               |  |                                      |   |          |    |    |
|-------|-------------------------------|--|--------------------------------------|---|----------|----|----|
| 14E.1 | scheda tecnica lotto<br>14E.1 | Artroprotesi d'anca primaria non cementata stelo collo modulare, cotile ad ancoraggio tridimensionale; Testa in lega metallica** | ADLER ORTHO SpA                      | 4 | 120,00 € | PZ | 14 |
| 14E.2 | scheda tecnica lotto<br>14E.2 | Artroprotesi d'anca primaria non cementata stelo collo modulare, cotile ad ancoraggio tridimensionale; Testa in ceramica**       | ADLER ORTHO SpA                      | 4 | 310,00 € | PZ | 7  |
| 14F   | scheda tecnica lotto<br>14F   | Artroprotesi d'anca primaria non cementata stelo collo modulare, cotile ad ancoraggio tridimensionale; Viti                      | ADLER ORTHO SpA                      | 4 | 1,00 €   | PZ | 10 |
| 15A   | scheda tecnica lotto<br>15A   | Artroprotesi d'anca primaria non cementata stelo corto, cotile ad ancoraggio tridimensionale; Stelo                              | ZIMMER BIOMET ITALIA (EX ZIMMER Srl) | 1 | 500,00 € | PZ | 20 |
| 15B   | scheda tecnica lotto<br>15B   | Artroprotesi d'anca primaria non cementata stelo corto, cotile ad ancoraggio tridimensionale; Cotile                             | ZIMMER BIOMET ITALIA (EX ZIMMER Srl) | 1 | 300,00 € | PZ | 20 |
| 15C.1 | scheda tecnica lotto<br>15C.1 | Artroprotesi d'anca primaria non cementata stelo corto, cotile ad ancoraggio tridimensionale; Inserto in polietilene**           | ZIMMER BIOMET ITALIA (EX ZIMMER Srl) | 1 | 175,00 € | PZ | 10 |
| 15C.2 | scheda tecnica lotto<br>15C.2 | Artroprotesi d'anca primaria non cementata stelo corto, cotile ad ancoraggio tridimensionale; Inserto in ceramica**              | ZIMMER BIOMET ITALIA (EX ZIMMER Srl) | 1 | 0,10 €   | PZ | 10 |
| 15D.1 | scheda tecnica lotto<br>15D.1 | Artroprotesi d'anca primaria non cementata stelo corto, cotile ad ancoraggio tridimensionale; Testa in lega metallica**          | ZIMMER BIOMET ITALIA (EX ZIMMER Srl) | 1 | 0,10 €   | PZ | 10 |
| 15D.2 | scheda tecnica lotto<br>15D.2 | Artroprotesi d'anca primaria non cementata stelo corto, cotile ad ancoraggio tridimensionale; Testa in ceramica**                | ZIMMER BIOMET ITALIA (EX ZIMMER Srl) | 1 | 250,00 € | PZ | 10 |
| 15E   | scheda tecnica lotto<br>15E   | Artroprotesi d'anca primaria non cementata stelo corto, cotile ad ancoraggio tridimensionale; Viti                               | ZIMMER BIOMET ITALIA (EX ZIMMER Srl) | 1 | 20,00 €  | PZ | 7  |
| 15A   | scheda tecnica lotto<br>15A   | Artroprotesi d'anca primaria non cementata stelo corto, cotile ad ancoraggio tridimensionale; Stelo                              | GRUPPO BIOIMPIANTI Srl               | 2 | 423,80 € | PZ | 40 |
| 15B   | scheda tecnica lotto<br>15B   | Artroprotesi d'anca primaria non cementata stelo corto, cotile ad ancoraggio tridimensionale; Cotile                             | GRUPPO BIOIMPIANTI Srl               | 2 | 526,00 € | PZ | 40 |
| 15C.1 | scheda tecnica lotto<br>15C.1 | Artroprotesi d'anca primaria non cementata stelo corto, cotile ad ancoraggio tridimensionale; Inserto in polietilene**           | GRUPPO BIOIMPIANTI Srl               | 2 | 200,00 € | PZ | 20 |
| 15C.2 | scheda tecnica lotto<br>15C.2 | Artroprotesi d'anca primaria non cementata stelo corto, cotile ad ancoraggio tridimensionale; Inserto in ceramica**              | GRUPPO BIOIMPIANTI Srl               | 2 | 200,00 € | PZ | 20 |
| 15D.1 | scheda tecnica lotto<br>15D.1 | Artroprotesi d'anca primaria non cementata stelo corto, cotile ad ancoraggio tridimensionale; Testa in lega metallica**          | GRUPPO BIOIMPIANTI Srl               | 2 | 200,00 € | PZ | 20 |
| 15D.2 | scheda tecnica lotto<br>15D.2 | Artroprotesi d'anca primaria non cementata stelo corto, cotile ad ancoraggio tridimensionale; Testa in ceramica**                | GRUPPO BIOIMPIANTI Srl               | 2 | 200,00 € | PZ | 20 |
| 15E   | scheda tecnica lotto<br>15E   | Artroprotesi d'anca primaria non cementata stelo corto, cotile ad ancoraggio tridimensionale; Viti                               | GRUPPO BIOIMPIANTI Srl               | 2 | €        | PZ | 13 |
| 15A   | scheda tecnica lotto<br>15A   | Artroprotesi d'anca primaria non cementata stelo corto, cotile ad ancoraggio tridimensionale; Stelo                              | LIMACORPORATE SpA                    | 3 | 600,00 € | PZ | 10 |

*[Handwritten signature]*



|       |                               |  |   |   |          |    |    |
|-------|-------------------------------|--|---|---|----------|----|----|
| 15B   | scheda tecnica lotto<br>15B   | Artroprotesi d'anca primaria non cementata stelo corto, cotile ad ancoraggio tridimensionale: Cotile                     | LIMACORPORATE SpA                       | 3 | 750,00 € | PZ | 10 |
| 15C.1 | scheda tecnica lotto<br>15C.1 | Artroprotesi d'anca primaria non cementata stelo corto, cotile ad ancoraggio tridimensionale: Inserto in polietilene **  | LIMACORPORATE SpA                       | 3 | 200,00 € | PZ | 5  |
| 15C.2 | scheda tecnica lotto<br>15C.2 | Artroprotesi d'anca primaria non cementata stelo corto, cotile ad ancoraggio tridimensionale: Inserto in ceramica **     | LIMACORPORATE SpA                       | 3 | 100,00 € | PZ | 5  |
| 15D.1 | scheda tecnica lotto<br>15D.1 | Artroprotesi d'anca primaria non cementata stelo corto, cotile ad ancoraggio tridimensionale: Testa in lega metallica ** | LIMACORPORATE SpA                       | 3 | 50,00 €  | PZ | 5  |
| 15D.2 | scheda tecnica lotto<br>15D.2 | Artroprotesi d'anca primaria non cementata stelo corto, cotile ad ancoraggio tridimensionale: Testa in ceramica **       | LIMACORPORATE SpA                       | 3 | 150,00 € | PZ | 5  |
| 15E   | scheda tecnica lotto<br>15E   | Artroprotesi d'anca primaria non cementata stelo corto, cotile ad ancoraggio tridimensionale: Viti                       | LIMACORPORATE SpA                       | 3 | 5,00 €   | PZ | 3  |
| 15A   | scheda tecnica lotto<br>15A   | Artroprotesi d'anca primaria non cementata stelo corto, cotile ad ancoraggio tridimensionale: Stelo                      | PERMEDICA SpA                           | 4 | 500,00 € | PZ |    |
| 15B   | scheda tecnica lotto<br>15B   | Artroprotesi d'anca primaria non cementata stelo corto, cotile ad ancoraggio tridimensionale: Cotile                     | PERMEDICA SpA                           | 4 | 740,00 € | PZ |    |
| 15C.1 | scheda tecnica lotto<br>15C.1 | Artroprotesi d'anca primaria non cementata stelo corto, cotile ad ancoraggio tridimensionale: Inserto in polietilene **  | PERMEDICA SpA                           | 4 | 180,00 € | PZ |    |
| 15C.2 | scheda tecnica lotto<br>15C.2 | Artroprotesi d'anca primaria non cementata stelo corto, cotile ad ancoraggio tridimensionale: Inserto in ceramica **     | PERMEDICA SpA                           | 4 | 260,00 € | PZ |    |
| 15D.1 | scheda tecnica lotto<br>15D.1 | Artroprotesi d'anca primaria non cementata stelo corto, cotile ad ancoraggio tridimensionale: Testa in lega metallica ** | PERMEDICA SpA                           | 4 | 150,00 € | PZ |    |
| 15D.2 | scheda tecnica lotto<br>15D.2 | Artroprotesi d'anca primaria non cementata stelo corto, cotile ad ancoraggio tridimensionale: Testa in ceramica **       | PERMEDICA SpA                           | 4 | 220,00 € | PZ |    |
| 15E   | scheda tecnica lotto<br>15E   | Artroprotesi d'anca primaria non cementata stelo corto, cotile ad ancoraggio tridimensionale: Viti                       | PERMEDICA SpA                           | 4 | €        | PZ |    |
| 15A   | scheda tecnica lotto<br>15A   | Artroprotesi d'anca primaria non cementata stelo corto, cotile ad ancoraggio tridimensionale: Stelo                      | LIMACORPORATE SpA (ex MATHYS ORTOPEDIA) | 5 | 650,00 € | PZ |    |
| 15B   | scheda tecnica lotto<br>15B   | Artroprotesi d'anca primaria non cementata stelo corto, cotile ad ancoraggio tridimensionale: Cotile                     | LIMACORPORATE SpA (ex MATHYS ORTOPEDIA) | 5 | 450,00 € | PZ |    |
| 15C.1 | scheda tecnica lotto<br>15C.1 | Artroprotesi d'anca primaria non cementata stelo corto, cotile ad ancoraggio tridimensionale: Inserto in polietilene **  | LIMACORPORATE SpA (ex MATHYS ORTOPEDIA) | 5 | 280,00 € | PZ |    |
| 15C.2 | scheda tecnica lotto<br>15C.2 | Artroprotesi d'anca primaria non cementata stelo corto, cotile ad ancoraggio tridimensionale: Inserto in ceramica **     | LIMACORPORATE SpA (ex MATHYS ORTOPEDIA) | 5 | 300,00 € | PZ |    |
| 15D.1 | scheda tecnica lotto<br>15D.1 | Artroprotesi d'anca primaria non cementata stelo corto, cotile ad ancoraggio tridimensionale: Testa in lega metallica ** | LIMACORPORATE SpA (ex MATHYS ORTOPEDIA) | 5 | 130,00 € | PZ |    |

*Spina*



|       |                               |   |   |   |          |    |    |
|-------|-------------------------------|---|---|---|----------|----|----|
| 15D.2 | scheda tecnica lotto<br>15D.2 | Artroprotesi d'anca primaria non cementata stelo corto, cotile ad ancoraggio tridimensionale: Testa in ceramica**       | LIMACORPORATE SpA (ex MATHYS ORTOPEDIA) | 5 | 260,00 € | PZ |    |
| 15E   | scheda tecnica lotto<br>15E   | Artroprotesi d'anca primaria non cementata stelo corto, cotile ad ancoraggio tridimensionale: Viti                      | LIMACORPORATE SpA (ex MATHYS ORTOPEDIA) | 5 | 5,00 €   | PZ |    |
| 15A   | scheda tecnica lotto<br>15A   | Artroprotesi d'anca primaria non cementata stelo corto, cotile ad ancoraggio tridimensionale: Stelo                     | THI SRL                                 | 6 | 500,00 € | PZ | 20 |
| 15B   | scheda tecnica lotto<br>15B   | Artroprotesi d'anca primaria non cementata stelo corto, cotile ad ancoraggio tridimensionale: Cotile                    | THI SRL                                 | 6 | 724,00 € | PZ | 20 |
| 15C.1 | scheda tecnica lotto<br>15C.1 | Artroprotesi d'anca primaria non cementata stelo corto, cotile ad ancoraggio tridimensionale: Inserto in polietilene**  | THI SRL                                 | 8 | 270,00 € | PZ | 10 |
| 15C.2 | scheda tecnica lotto<br>15C.2 | Artroprotesi d'anca primaria non cementata stelo corto, cotile ad ancoraggio tridimensionale: Inserto in ceramica**     | THI SRL                                 | 6 | 350,00 € | PZ | 10 |
| 15D.1 | scheda tecnica lotto<br>15D.1 | Artroprotesi d'anca primaria non cementata stelo corto, cotile ad ancoraggio tridimensionale: Testa in lega metallica** | THI SRL                                 | 6 | 100,00 € | PZ | 10 |
| 15D.2 | scheda tecnica lotto<br>15D.2 | Artroprotesi d'anca primaria non cementata stelo corto, cotile ad ancoraggio tridimensionale: Testa in ceramica**       | THI SRL                                 | 6 | 250,00 € | PZ | 10 |
| 15E   | scheda tecnica lotto<br>15E   | Artroprotesi d'anca primaria non cementata stelo corto, cotile ad ancoraggio tridimensionale: Viti                      | THI SRL                                 | 6 | - €      | PZ | 7  |
| 18A   | scheda tecnica lotto<br>18A   | Artroprotesi d'anca primaria non cementata, stelo monoblocco conico: Stelo  | ZIMMER BIOMET ITALIA (EX ZIMMER Srl)    | 1 | 700,00 € | PZ | 25 |
| 18B   | scheda tecnica lotto<br>18B   | Artroprotesi d'anca primaria non cementata, stelo monoblocco conico: Cotile   | ZIMMER BIOMET ITALIA (EX ZIMMER Srl)    | 1 | 600,00 € | PZ | 25 |
| 18C.1 | scheda tecnica lotto<br>18C.1 | Artroprotesi d'anca primaria non cementata, stelo monoblocco conico: Inserto in polietilene**                           | ZIMMER BIOMET ITALIA (EX ZIMMER Srl)    | 1 | 175,00 € | PZ | 18 |
| 18C.2 | scheda tecnica lotto<br>18C.2 | Artroprotesi d'anca primaria non cementata, stelo monoblocco conico: Inserto in ceramica**                              | ZIMMER BIOMET ITALIA (EX ZIMMER Srl)    | 1 | 0,10 €   | PZ | 7  |
| 18D.1 | scheda tecnica lotto<br>18D.1 | Artroprotesi d'anca primaria non cementata, stelo monoblocco conico: Testa in lega metallica**                          | ZIMMER BIOMET ITALIA (EX ZIMMER Srl)    | 1 | 0,10 €   | PZ | 18 |
| 18D.2 | scheda tecnica lotto<br>18D.2 | Artroprotesi d'anca primaria non cementata, stelo monoblocco conico: Testa in ceramica**                                | ZIMMER BIOMET ITALIA (EX ZIMMER Srl)    | 1 | 250,00 € | PZ | 7  |
| 18E   | scheda tecnica lotto<br>18E   | Artroprotesi d'anca primaria non cementata, stelo monoblocco conico: Viti   | ZIMMER BIOMET ITALIA (EX ZIMMER Srl)    | 1 | 20,00 €  | PZ | 20 |
| 18F.1 | scheda tecnica lotto<br>18F.1 | componente ulteriore (descrizione e quotazioni in offerta economica operatore economico)                                | ZIMMER BIOMET ITALIA (EX ZIMMER Srl)    | 1 | - €      | PZ | 20 |
| 18A   | scheda tecnica lotto<br>18A   | Artroprotesi d'anca primaria non cementata, stelo monoblocco conico: Stelo  | PERMEDICA SpA                           | 2 | 550,00 € | PZ | 5  |
| 18B   | scheda tecnica lotto<br>18B   | Artroprotesi d'anca primaria non cementata, stelo monoblocco conico: Cotile   | PERMEDICA SpA                           | 2 | 480,00 € | PZ | 5  |
| 18C.1 | scheda tecnica lotto<br>18C.1 | Artroprotesi d'anca primaria non cementata, stelo monoblocco conico: Inserto in polietilene**                           | PERMEDICA SpA                           | 2 | 180,00 € | PZ | 3  |
| 18C.2 | scheda tecnica lotto<br>18C.2 | Artroprotesi d'anca primaria non cementata, stelo monoblocco conico: Inserto in ceramica**                              | PERMEDICA SpA                           | 2 | 260,00 € | PZ | 2  |

*Spina*



|       |                               |   |  |   |          |    |    |
|-------|-------------------------------|---|--|---|----------|----|----|
| 18D.1 | scheda tecnica lotto<br>18D.1 | Artroprotesi d'anca primaria non<br>cementata, stelo monoblocco<br>conico: Testa in lega metallica**  | PERMEDICA SpA                              | 2 | 150,00 € | PZ | 3  |
| 18D.2 | scheda tecnica lotto<br>18D.2 | Artroprotesi d'anca primaria non<br>cementata, stelo monoblocco<br>conico: Testa in ceramica**        | PERMEDICA SpA                              | 2 | 220,00 € | PZ | 2  |
| 18E   | scheda tecnica lotto<br>18E   | Artroprotesi d'anca primaria non<br>cementata, stelo monoblocco<br>conico: Viti                       | PERMEDICA SpA                              | 2 | €        | PZ | 10 |
| 18F.1 | scheda tecnica lotto<br>18F.1 | componente superiore (descrizione e<br>quotazioni in offerta economica<br>operatore economico)        | PERMEDICA SpA                              | 2 | €        | PZ | 10 |
| 18A   | scheda tecnica lotto<br>18A   | Artroprotesi d'anca primaria non<br>cementata, stelo monoblocco<br>conico: Stelo                      | LIMACORPORATE SpA (ex MATHYS<br>ORTOPEDIA) | 3 | 750,00 € | PZ |    |
| 18B   | scheda tecnica lotto<br>18B   | Artroprotesi d'anca primaria non<br>cementata, stelo monoblocco<br>conico: Cotile                     | LIMACORPORATE SpA (ex MATHYS<br>ORTOPEDIA) | 3 | 450,00 € | PZ |    |
| 18C.1 | scheda tecnica lotto<br>18C.1 | Artroprotesi d'anca primaria non<br>cementata, stelo monoblocco<br>conico: Inserto in polietilene**   | LIMACORPORATE SpA (ex MATHYS<br>ORTOPEDIA) | 3 | 280,00 € | PZ |    |
| 18C.2 | scheda tecnica lotto<br>18C.2 | Artroprotesi d'anca primaria non<br>cementata, stelo monoblocco<br>conico: Inserto in ceramica**      | LIMACORPORATE SpA (ex MATHYS<br>ORTOPEDIA) | 3 | 300,00 € | PZ |    |
| 18D.1 | scheda tecnica lotto<br>18D.1 | Artroprotesi d'anca primaria non<br>cementata, stelo monoblocco<br>conico: Testa in lega metallica**  | LIMACORPORATE SpA (ex MATHYS<br>ORTOPEDIA) | 3 | 130,00 € | PZ |    |
| 18D.2 | scheda tecnica lotto<br>18D.2 | Artroprotesi d'anca primaria non<br>cementata, stelo monoblocco<br>conico: Testa in ceramica**        | LIMACORPORATE SpA (ex MATHYS<br>ORTOPEDIA) | 3 | 260,00 € | PZ |    |
| 18E   | scheda tecnica lotto<br>18E   | Artroprotesi d'anca primaria non<br>cementata, stelo monoblocco<br>conico: Viti                       | LIMACORPORATE SpA (ex MATHYS<br>ORTOPEDIA) | 3 | 5,00 €   | PZ |    |
| 18F.1 | scheda tecnica lotto<br>18F.1 | componente superiore (descrizione e<br>quotazioni in offerta economica<br>operatore economico)        | LIMACORPORATE SpA (ex MATHYS<br>ORTOPEDIA) | 3 | €        | PZ |    |
| 19A   | scheda tecnica lotto<br>19A   | Artroprotesi d'anca primaria non<br>cementata, stelo modulare conico:<br>Stelo                        | LIMACORPORATE SpA                          | 1 | 800,00 € | PZ | 30 |
| 19B   | scheda tecnica lotto<br>19B   | Artroprotesi d'anca primaria non<br>cementata, stelo modulare conico:<br>Corpo prossimale metafisario | LIMACORPORATE SpA                          | 1 | 250,00 € | PZ | 30 |
| 19C   | scheda tecnica lotto<br>19C   | Artroprotesi d'anca primaria non<br>cementata, stelo modulare conico:<br>Cotile                       | LIMACORPORATE SpA                          | 1 | 450,00 € | PZ | 30 |
| 19D.1 | scheda tecnica lotto<br>19D.1 | Artroprotesi d'anca primaria non<br>cementata, stelo modulare conico:<br>Inserto in polietilene**     | LIMACORPORATE SpA                          | 1 | 200,00 € | PZ | 23 |
| 19D.2 | scheda tecnica lotto<br>19D.2 | Artroprotesi d'anca primaria non<br>cementata, stelo modulare conico:<br>Inserto in ceramica**        | LIMACORPORATE SpA                          | 1 | 100,00 € | PZ | 7  |
| 19E.1 | scheda tecnica lotto<br>19E.1 | Artroprotesi d'anca primaria non<br>cementata, stelo modulare conico:<br>Testa in lega metallica**    | LIMACORPORATE SpA                          | 1 | 50,00 €  | PZ | 23 |
| 19E.2 | scheda tecnica lotto<br>19E.2 | Artroprotesi d'anca primaria non<br>cementata, stelo modulare conico:<br>Testa in ceramica**          | LIMACORPORATE SpA                          | 1 | 150,00 € | PZ | 7  |
| 19F   | scheda tecnica lotto<br>19F   | Artroprotesi d'anca primaria non<br>cementata, stelo modulare conico:<br>Viti                         | LIMACORPORATE SpA                          | 1 | 5,00 €   | PZ | 30 |
| 19G.1 | scheda tecnica lotto<br>19G.1 | componente superiore (descrizione e<br>quotazioni in offerta economica<br>operatore economico)        | LIMACORPORATE SpA                          | 1 | €        | PZ | 30 |
| 19A   | scheda tecnica lotto<br>19A   | Artroprotesi d'anca primaria non<br>cementata, stelo modulare conico:<br>Stelo                        | GRUPPO BIOIMPIANTI Srl                     | 2 | 400,00 € | PZ | 30 |
| 19B   | scheda tecnica lotto<br>19B   | Artroprotesi d'anca primaria non<br>cementata, stelo modulare conico:<br>Corpo prossimale metafisario | GRUPPO BIOIMPIANTI Srl                     | 2 | 237,00 € | PZ | 30 |
| 19C   | scheda tecnica lotto<br>19C   | Artroprotesi d'anca primaria non<br>cementata, stelo modulare conico:<br>Cotile                       | GRUPPO BIOIMPIANTI Srl                     | 2 | 526,00 € | PZ | 30 |

*Spino*



|       |                               |  |                        |      |          |      |    |
|-------|-------------------------------|--|------------------------|------|----------|------|----|
| 19D.1 | scheda tecnica lotto<br>19D.1 | Artroprotesi d'anca primaria non<br>cementata, stelo modulare conico:<br>inserto in polietilene ** | GRUPPO BIOIMPIANTI Srl | 2    | 200,00 € | PZ   | 22 |
| 19D.2 | scheda tecnica lotto<br>19D.2 | Artroprotesi d'anca primaria non<br>cementata, stelo modulare conico:<br>inserto in ceramica **    | GRUPPO BIOIMPIANTI Srl | 2    | 200,00 € | PZ   | 8  |
| 19E.1 | scheda tecnica lotto<br>19E.1 | Artroprotesi d'anca primaria non<br>cementata, stelo modulare conico:<br>Testa in lega metallica** | GRUPPO BIOIMPIANTI Srl | 2    | 200,00 € | PZ   | 22 |
| 19E.2 | scheda tecnica lotto<br>19E.2 | Artroprotesi d'anca primaria non<br>cementata, stelo modulare conico:<br>Testa in ceramica**       | GRUPPO BIOIMPIANTI Srl | 2    | 200,00 € | PZ   | 8  |
| 19F   | scheda tecnica lotto<br>19F   | Artroprotesi d'anca primaria non<br>cementata, stelo modulare conico:<br>Viti                      | GRUPPO BIOIMPIANTI Srl | 2    | - €      | PZ   | 30 |
| 19G.1 | scheda tecnica lotto<br>19G.1 | componente superiore (descrizione e<br>quotazioni in offerta economica<br>operatore economico)     | GRUPPO BIOIMPIANTI Srl | 2    | 37,00 €  | PZ   | 30 |
| #N/D  | #N/D                          | #N/D   | #N/D                   | #N/D | #N/D     | #N/D |    |
| #N/D  | #N/D                          | #N/D   | #N/D                   | #N/D | #N/D     | #N/D |    |

*Spina*



## FABBISOGNO COMPLESSIVO DICHIARATO

| Lotto | Codice Prodotto<br>Sorella    | Descrizione prodotto   | U.M. | Fabbisogno Dichiarato |
|-------|-------------------------------|--|------|-----------------------|
| 21A   | scheda tecnica lotto<br>21A   | Artroprotesi d'anca primaria ibrida, cotile a doppia mobilità cementato; Stelo             | PZ   | 60                    |
| 21B   | scheda tecnica lotto<br>21B   | Artroprotesi d'anca primaria ibrida, cotile a doppia mobilità cementato; Cotile            | PZ   | 60                    |
| 21C   | scheda tecnica lotto<br>21C   | Artroprotesi d'anca primaria ibrida, cotile a doppia mobilità cementato; Inserto in p      | PZ   | 60                    |
| 21D.1 | scheda tecnica lotto<br>21D.1 | Artroprotesi d'anca primaria ibrida, cotile a doppia mobilità cementato; Testa in leg      | PZ   | 45                    |
| 21D.2 | scheda tecnica lotto<br>21D.2 | Artroprotesi d'anca primaria ibrida, cotile a doppia mobilità cementato; Testa in cer      | PZ   | 15                    |
| 22A   | scheda tecnica lotto<br>22A   | Artroprotesi d'anca primaria ibrida, stelo cementato; Stelo                                | PZ   | 15                    |
| 22B   | scheda tecnica lotto<br>22B   | Artroprotesi d'anca primaria ibrida, stelo cementato; Cotile                               | PZ   | 15                    |
| 22C.1 | scheda tecnica lotto<br>22C.1 | Artroprotesi d'anca primaria ibrida, stelo cementato; Inserto in polietilene **            | PZ   | 15                    |
| 22C.2 | scheda tecnica lotto<br>22C.2 | Artroprotesi d'anca primaria ibrida, stelo cementato; Inserto in ceramica **               | PZ   |                       |
| 22D.1 | scheda tecnica lotto<br>22D.1 | Artroprotesi d'anca primaria ibrida, stelo cementato; Testa in lega metallica**            | PZ   | 15                    |
| 22D.2 | scheda tecnica lotto<br>22D.2 | Artroprotesi d'anca primaria ibrida, stelo cementato; Testa in ceramica**                  | PZ   |                       |
| 22E.1 | scheda tecnica lotto<br>22E.1 | componente ulteriore (descrizione e quotazioni in offerta economica operatore econ         | PZ   | 15                    |
| 23A   | scheda tecnica lotto<br>23A   | Artroprotesi d'anca primaria ibrida, cotile cementato; Stelo                               | PZ   | 45                    |
| 23B   | scheda tecnica lotto<br>23B   | Artroprotesi d'anca primaria ibrida, cotile cementato; Cotile                              | PZ   | 45                    |
| 23C.1 | scheda tecnica lotto<br>23C.1 | Artroprotesi d'anca primaria ibrida, cotile cementato; Testa in lega metallica**           | PZ   | 45                    |
| 23C.2 | scheda tecnica lotto<br>23C.2 | Artroprotesi d'anca primaria ibrida, cotile cementato; Testa in ceramica**                 | PZ   |                       |
| 24A   | scheda tecnica lotto<br>24A   | Stelo femorale da revisione non cementato monoblocco; Stelo                                | PZ   | 9                     |
| 24B.1 | scheda tecnica lotto<br>24B.1 | Stelo femorale da revisione non cementato monoblocco; Testa in lega metallica**            | PZ   | 6                     |
| 24B.2 | scheda tecnica lotto<br>24B.2 | Stelo femorale da revisione non cementato monoblocco; Testa in ceramica**                  | PZ   | 3                     |
| 25A   | scheda tecnica lotto<br>25A   | Stelo femorale da revisione non cementato a modularità metafisaria; Stelo                  | PZ   | 60                    |
| 25B   | scheda tecnica lotto<br>25B   | Stelo femorale da revisione non cementato a modularità metafisaria; Corpo prossi           | PZ   | 60                    |
| 25C.1 | scheda tecnica lotto<br>25C.1 | Stelo femorale da revisione non cementato a modularità metafisaria; Testa in lega m        | PZ   | 30                    |
| 25C.2 | scheda tecnica lotto<br>25C.2 | Stelo femorale da revisione non cementato a modularità metafisaria; Testa in ceram         | PZ   | 30                    |
| 25D.1 | scheda tecnica lotto<br>25D.1 | componente ulteriore (descrizione e quotazioni in offerta economica operatore econ         | PZ   | 60                    |
| 26A   | scheda tecnica lotto<br>26A   | Stelo femorale da revisione cementato; Stelo   | PZ   | 15                    |
| 26B.1 | scheda tecnica lotto<br>26B.1 | Stelo femorale da revisione cementato; Testa in lega metallica**                           | PZ   | 15                    |
| 26B.2 | scheda tecnica lotto<br>26B.2 | Stelo femorale da revisione cementato; Testa in ceramica**                                 | PZ   |                       |
| 26C.1 | scheda tecnica lotto<br>26C.1 | componente ulteriore (descrizione e quotazioni in offerta economica operatore econ         | PZ   | 15                    |
| 27    | scheda tecnica lotto<br>27    | Adattatori per il collo  | PZ   | 30                    |
| 27A.1 | scheda tecnica lotto<br>27A.1 | componente ulteriore (descrizione e quotazioni in offerta economica operatore econ         | PZ   | 30                    |
| 29A   | scheda tecnica lotto<br>29A   | Cotile da revisione con alette di rinforzo iliache e ischiatiche; Cotile                   | PZ   | 45                    |
| 29B.1 | scheda tecnica lotto<br>29B.1 | Cotile da revisione con alette di rinforzo iliache e ischiatiche; Inserto standard in poli | PZ   | 45                    |
| 29B.2 | scheda tecnica lotto<br>29B.2 | Cotile da revisione con alette di rinforzo iliache e ischiatiche; Inserto standard in cera | PZ   |                       |
| 30A   | scheda tecnica lotto<br>30A   | Sistema acetabolare da revisione a elevata modularità; Cotile                              | PZ   | 30                    |
| 30B   | scheda tecnica lotto<br>30B   | Sistema acetabolare da revisione a elevata modularità; Inserto in polietilene              | PZ   | 30                    |
| 30D.1 | scheda tecnica lotto<br>30D.1 | componente ulteriore (descrizione e quotazioni in offerta economica operatore econ         | PZ   | 30                    |
| 30D.2 | scheda tecnica lotto<br>30D.2 | componente ulteriore (descrizione e quotazioni in offerta economica operatore econ         | PZ   | 30                    |
| 30D.3 | scheda tecnica lotto<br>30D.3 | componente ulteriore (descrizione e quotazioni in offerta economica operatore econ         | PZ   | 30                    |
| 31A   | scheda tecnica lotto<br>31A   | Anelli acetabolari di rinforzo; Anello a presa iliaca                                      | PZ   | 6                     |
| 31B   | scheda tecnica lotto<br>31B   | Anelli acetabolari di rinforzo; Anello a presa iliaca e ischiatica                         | PZ   | 9                     |



FABBISOGNO COMPLESSIVO DICHIARATO

| Lotto | Codice Prodotto<br>Soresa     | Descrizione prodotto   | U.M. | Fabbisogno Dichiarato |
|-------|-------------------------------|--|------|-----------------------|
|       |                               | Anelli acetabolari di rinforzo: Viti   | PZ   | 30                    |
| 31C   | scheda tecnica lotto<br>31C   | Protesi di ginocchio monocompartimentale a piatto fisso cementata: Componente fe         | PZ   | 15                    |
| 32A   | scheda tecnica lotto<br>32A   | Protesi di ginocchio monocompartimentale a piatto fisso cementata: Componente tib        | PZ   | 15                    |
| 32B   | scheda tecnica lotto<br>32B   | Protesi di ginocchio monocompartimentale a piatto fisso cementata: Inserto tibiale       | PZ   | 15                    |
| 32C   | scheda tecnica lotto<br>32C   | Protesi di ginocchio monocompartimentale a piatto fisso cementata: Componente            | PZ   | 15                    |
| 32D.1 | scheda tecnica lotto<br>32D.1 | componente ulteriore (descrizione e quotazioni in offerta economica operatore econ       | PZ   |                       |
| 33A   | scheda tecnica lotto<br>33A   | Protesi di ginocchio monocompartimentale a piatto mobile cementata: Componente           | PZ   |                       |
| 33B   | scheda tecnica lotto<br>33B   | Protesi di ginocchio monocompartimentale a piatto mobile cementata: Componente           | PZ   |                       |
| 33C   | scheda tecnica lotto<br>33C   | Protesi di ginocchio monocompartimentale a piatto mobile cementata: Inserto tibial       | PZ   |                       |
| 34A   | scheda tecnica lotto<br>34A   | Protesi di ginocchio monocompartimentale a piatto fisso non cementata: Component         | PZ   |                       |
| 34B   | scheda tecnica lotto<br>34B   | Protesi di ginocchio monocompartimentale a piatto fisso non cementata: Component         | PZ   |                       |
| 34C   | scheda tecnica lotto<br>34C   | Protesi di ginocchio monocompartimentale a piatto fisso non cementata: Inserto tibi      | PZ   |                       |
| 34D.1 | scheda tecnica lotto<br>34D.1 | componente ulteriore (descrizione e quotazioni in offerta economica operatore econ       | PZ   |                       |
| 35A   | scheda tecnica lotto<br>35A   | Protesi di ginocchio monocompartimentale a piatto mobile non cementata: Componi          | PZ   |                       |
| 35B   | scheda tecnica lotto<br>35B   | Protesi di ginocchio monocompartimentale a piatto mobile non cementata: Componi          | PZ   |                       |
| 35C   | scheda tecnica lotto<br>35C   | Protesi di ginocchio monocompartimentale a piatto mobile non cementata: Inserto t        | PZ   |                       |
| 36A   | scheda tecnica lotto<br>36A   | Protesi di ginocchio monocompartimentale cementata per pazienti allergici: Compon        | PZ   | 9                     |
| 36B   | scheda tecnica lotto<br>36B   | Protesi di ginocchio monocompartimentale cementata per pazienti allergici: Compon        | PZ   | 9                     |
| 36C   | scheda tecnica lotto<br>36C   | Protesi di ginocchio monocompartimentale cementata per pazienti allergici: Inserto       | PZ   | 9                     |
| 37A   | scheda tecnica lotto<br>37A   | Protesi totali di ginocchio di primo impianto a piatto fisso cementata: Componente       | PZ   | 60                    |
| 37B   | scheda tecnica lotto<br>37B   | Protesi totali di ginocchio di primo impianto a piatto fisso cementata: Componente       | PZ   | 60                    |
| 37C   | scheda tecnica lotto<br>37C   | Protesi totali di ginocchio di primo impianto a piatto fisso cementata: Inserto tibia    | PZ   | 60                    |
| 37D   | scheda tecnica lotto<br>37D   | Protesi totali di ginocchio di primo impianto a piatto fisso cementata: Rotula           | PZ   | 9                     |
| 39A   | scheda tecnica lotto<br>39A   | Protesi totali di ginocchio di primo impianto a piatto fisso non cementata: Componi      | PZ   | 9                     |
| 39B   | scheda tecnica lotto<br>39B   | Protesi totali di ginocchio di primo impianto a piatto fisso non cementata: Componi      | PZ   | 9                     |
| 39C   | scheda tecnica lotto<br>39C   | Protesi totali di ginocchio di primo impianto a piatto fisso non cementata: Inserto tibi | PZ   | 9                     |
| 39D   | scheda tecnica lotto<br>39D   | Protesi totali di ginocchio di primo impianto a piatto fisso non cementata: Rotula       | PZ   | 9                     |
| 39E.1 | scheda tecnica lotto<br>39E.1 | componente ulteriore (descrizione e quotazioni in offerta economica operatore econ       | PZ   | 9                     |

*[Handwritten signature]*



| Indirizzo |                            | QUANTITA' DI ADESIONE PER LOTTO E FORNITORE  |                                      |           |            |      |          |
|-----------|----------------------------|--|--------------------------------------|-----------|------------|------|----------|
| Avanti    |                            |  |                                      |           |            |      |          |
| Lotto     | Codice Prodotto Soresa     | Descrizione Prodotto   | Desc. Aggiudicatario                 | Posizione | Prezzo     | U.M. | Quantità |
| 21A       | scheda tecnica lotto 21A   | Artroprotesi d'anca primaria ibrida, cotile a doppia mobilità cementato: Stelo                     | GRUPPO BIOIMPIANTI Srl               | 1         | 423,20 €   | PZ   |          |
| 21B       | scheda tecnica lotto 21B   | Artroprotesi d'anca primaria ibrida, cotile a doppia mobilità cementato: Cotile                    | GRUPPO BIOIMPIANTI Srl               | 1         | 307,00 €   | PZ   |          |
| 21C       | scheda tecnica lotto 21C   | Artroprotesi d'anca primaria ibrida, cotile a doppia mobilità cementato: Inserto in polietilene    | GRUPPO BIOIMPIANTI Srl               | 1         | 169,00 €   | PZ   |          |
| 21D.1     | scheda tecnica lotto 21D.1 | Artroprotesi d'anca primaria ibrida, cotile a doppia mobilità cementato: Testa in lega metallica** | GRUPPO BIOIMPIANTI Srl               | 1         | 200,00 €   | PZ   |          |
| 21D.2     | scheda tecnica lotto 21D.2 | Artroprotesi d'anca primaria ibrida, cotile a doppia mobilità cementato: Testa in ceramica**       | GRUPPO BIOIMPIANTI Srl               | 1         | 200,00 €   | PZ   |          |
| 21A       | scheda tecnica lotto 21A   | Artroprotesi d'anca primaria ibrida, cotile a doppia mobilità cementato: Stelo                     | ZIMMER BIOMET ITALIA (EX ZIMMER Srl) | 2         | 500,00 €   | PZ   |          |
| 21B       | scheda tecnica lotto 21B   | Artroprotesi d'anca primaria ibrida, cotile a doppia mobilità cementato: Cotile                    | ZIMMER BIOMET ITALIA (EX ZIMMER Srl) | 2         | 450,00 €   | PZ   |          |
| 21C       | scheda tecnica lotto 21C   | Artroprotesi d'anca primaria ibrida, cotile a doppia mobilità cementato: Inserto in polietilene    | ZIMMER BIOMET ITALIA (EX ZIMMER Srl) | 2         | 250,00 €   | PZ   |          |
| 21D.1     | scheda tecnica lotto 21D.1 | Artroprotesi d'anca primaria ibrida, cotile a doppia mobilità cementato: Testa in lega metallica** | ZIMMER BIOMET ITALIA (EX ZIMMER Srl) | 2         | 0,10 €     | PZ   |          |
| 21D.2     | scheda tecnica lotto 21D.2 | Artroprotesi d'anca primaria ibrida, cotile a doppia mobilità cementato: Testa in ceramica**       | ZIMMER BIOMET ITALIA (EX ZIMMER Srl) | 2         | 250,00 €   | PZ   |          |
| 21A       | scheda tecnica lotto 21A   | Artroprotesi d'anca primaria ibrida, cotile a doppia mobilità cementato: Stelo                     | SMITH & NEPHEW Srl                   | 3         | 1.000,00 € | PZ   | 40       |
| 21B       | scheda tecnica lotto 21B   | Artroprotesi d'anca primaria ibrida, cotile a doppia mobilità cementato: Cotile                    | SMITH & NEPHEW Srl                   | 3         | 242,00 €   | PZ   | 40       |
| 21C       | scheda tecnica lotto 21C   | Artroprotesi d'anca primaria ibrida, cotile a doppia mobilità cementato: Inserto in polietilene    | SMITH & NEPHEW Srl                   | 3         | 151,00 €   | PZ   | 40       |
| 21D.1     | scheda tecnica lotto 21D.1 | Artroprotesi d'anca primaria ibrida, cotile a doppia mobilità cementato: Testa in lega metallica** | SMITH & NEPHEW Srl                   | 3         | 115,00 €   | PZ   | 30       |
| 21D.2     | scheda tecnica lotto 21D.2 | Artroprotesi d'anca primaria ibrida, cotile a doppia mobilità cementato: Testa in ceramica**       | SMITH & NEPHEW Srl                   | 3         | 159,00 €   | PZ   | 40       |
| 21A       | scheda tecnica lotto 21A   | Artroprotesi d'anca primaria ibrida, cotile a doppia mobilità cementato: Stelo                     | DEVICE & TECH SRL                    | 4         | 640,00 €   | PZ   | 20       |
| 21B       | scheda tecnica lotto 21B   | Artroprotesi d'anca primaria ibrida, cotile a doppia mobilità cementato: Cotile                    | DEVICE & TECH SRL                    | 4         | 300,00 €   | PZ   | 20       |
| 21C       | scheda tecnica lotto 21C   | Artroprotesi d'anca primaria ibrida, cotile a doppia mobilità cementato: Inserto in polietilene    | DEVICE & TECH SRL                    | 4         | 90,00 €    | PZ   | 20       |
| 21D.1     | scheda tecnica lotto 21D.1 | Artroprotesi d'anca primaria ibrida, cotile a doppia mobilità cementato: Testa in lega metallica** | DEVICE & TECH SRL                    | 4         | 90,00 €    | PZ   | 15       |
| 21D.2     | scheda tecnica lotto 21D.2 | Artroprotesi d'anca primaria ibrida, cotile a doppia mobilità cementato: Testa in ceramica**       | DEVICE & TECH SRL                    | 4         | 320,00 €   | PZ   | 5        |
| 21A       | scheda tecnica lotto 21A   | Artroprotesi d'anca primaria ibrida, cotile a doppia mobilità cementato: Stelo                     | PERMEDICA Spa                        | 5         | 480,00 €   | PZ   |          |
| 21B       | scheda tecnica lotto 21B   | Artroprotesi d'anca primaria ibrida, cotile a doppia mobilità cementato: Cotile                    | PERMEDICA Spa                        | 5         | 380,00 €   | PZ   |          |
| 21C       | scheda tecnica lotto 21C   | Artroprotesi d'anca primaria ibrida, cotile a doppia mobilità cementato: Inserto in polietilene    | PERMEDICA Spa                        | 5         | 180,00 €   | PZ   |          |

*Spina*



|       |                               |  |   |          |    |   |
|-------|-------------------------------|--|---|----------|----|---|
| 21D.1 | scheda tecnica lotto<br>21D.1 | Artroprotesi d'anca primaria ibrida,<br>cotile a doppia mobilità cementato: PERMEDICA SpA<br>Testa in lega metallica**   | 5 | 150,00 € | PZ |   |
| 21D.2 | scheda tecnica lotto<br>21D.2 | Artroprotesi d'anca primaria ibrida,<br>cotile a doppia mobilità cementato: PERMEDICA SpA<br>Testa in ceramica**         | 5 | 220,00 € | PZ |   |
| 21A   | scheda tecnica lotto<br>21A   | Artroprotesi d'anca primaria ibrida,<br>cotile a doppia mobilità cementato: ADLER ORTHO SpA<br>Stelo                     | 6 | 650,00 € | PZ |   |
| 21B   | scheda tecnica lotto<br>21B   | Artroprotesi d'anca primaria ibrida,<br>cotile a doppia mobilità cementato: ADLER ORTHO SpA<br>Cotile                    | 6 | 300,00 € | PZ |   |
| 21C   | scheda tecnica lotto<br>21C   | Artroprotesi d'anca primaria ibrida,<br>cotile a doppia mobilità cementato: ADLER ORTHO SpA<br>Inserto in polietilene    | 6 | 142,00 € | PZ |   |
| 21D.1 | scheda tecnica lotto<br>21D.1 | Artroprotesi d'anca primaria ibrida,<br>cotile a doppia mobilità cementato: ADLER ORTHO SpA<br>Testa in lega metallica** | 6 | 120,00 € | PZ |   |
| 21D.2 | scheda tecnica lotto<br>21D.2 | Artroprotesi d'anca primaria ibrida,<br>cotile a doppia mobilità cementato: ADLER ORTHO SpA<br>Testa in ceramica**       | 6 | 310,00 € | PZ |   |
| 22A   | scheda tecnica lotto<br>22A   | Artroprotesi d'anca primaria ibrida,<br>stelo cementato: Stelo   | 1 | 419,00 € | PZ |   |
| 22B   | scheda tecnica lotto<br>22B   | Artroprotesi d'anca primaria ibrida,<br>stelo cementato: Cotile  | 1 | 450,00 € | PZ |   |
| 22C.1 | scheda tecnica lotto<br>22C.1 | Artroprotesi d'anca primaria ibrida,<br>stelo cementato: Inserto in<br>polietilene**                                     | 1 | 200,00 € | PZ |   |
| 22C.2 | scheda tecnica lotto<br>22C.2 | Artroprotesi d'anca primaria ibrida,<br>stelo cementato: Inserto in<br>ceramica**  | 1 | 200,00 € | PZ |   |
| 22D.1 | scheda tecnica lotto<br>22D.1 | Artroprotesi d'anca primaria ibrida,<br>stelo cementato: Testa in lega<br>metallica**                                    | 1 | 115,00 € | PZ |   |
| 22D.2 | scheda tecnica lotto<br>22D.2 | Artroprotesi d'anca primaria ibrida,<br>stelo cementato: Testa in<br>ceramica**  | 1 | 159,00 € | PZ |   |
| 22E.1 | scheda tecnica lotto<br>22E.1 | componente ulteriore (descrizione e<br>quotazioni in offerta economica<br>operatore economico)                           | 1 | 1,00 €   | PZ |   |
| 22A   | scheda tecnica lotto<br>22A   | Artroprotesi d'anca primaria ibrida,<br>stelo cementato: Stelo   | 2 | 253,79 € | PZ | 5 |
| 22B   | scheda tecnica lotto<br>22B   | Artroprotesi d'anca primaria ibrida,<br>stelo cementato: Cotile  | 2 | 526,00 € | PZ | 5 |
| 22C.1 | scheda tecnica lotto<br>22C.1 | Artroprotesi d'anca primaria ibrida,<br>stelo cementato: Inserto in<br>polietilene**                                     | 2 | 200,00 € | PZ | 5 |
| 22C.2 | scheda tecnica lotto<br>22C.2 | Artroprotesi d'anca primaria ibrida,<br>stelo cementato: Inserto in<br>ceramica**  | 2 | 200,00 € | PZ |   |
| 22D.1 | scheda tecnica lotto<br>22D.1 | Artroprotesi d'anca primaria ibrida,<br>stelo cementato: Testa in lega<br>metallica**                                    | 2 | 100,00 € | PZ | 5 |
| 22D.2 | scheda tecnica lotto<br>22D.2 | Artroprotesi d'anca primaria ibrida,<br>stelo cementato: Testa in<br>ceramica**  | 2 | 200,00 € | PZ |   |
| 22E.1 | scheda tecnica lotto<br>22E.1 | componente ulteriore (descrizione e<br>quotazioni in offerta economica<br>operatore economico)                           | 2 | €        | PZ | 5 |
| 22A   | scheda tecnica lotto<br>22A   | Artroprotesi d'anca primaria ibrida,<br>stelo cementato: Stelo   | 3 | 500,00 € | PZ |   |
| 22B   | scheda tecnica lotto<br>22B   | Artroprotesi d'anca primaria ibrida,<br>stelo cementato: Cotile  | 3 | 450,00 € | PZ |   |
| 22C.1 | scheda tecnica lotto<br>22C.1 | Artroprotesi d'anca primaria ibrida,<br>stelo cementato: Inserto in<br>polietilene**                                     | 3 | 200,00 € | PZ |   |
| 22C.2 | scheda tecnica lotto<br>22C.2 | Artroprotesi d'anca primaria ibrida,<br>stelo cementato: Inserto in<br>ceramica**  | 3 | 100,00 € | PZ |   |
| 22D.1 | scheda tecnica lotto<br>22D.1 | Artroprotesi d'anca primaria ibrida,<br>stelo cementato: Testa in lega<br>metallica**                                    | 3 | 50,00 €  | PZ |   |
| 22D.2 | scheda tecnica lotto<br>22D.2 | Artroprotesi d'anca primaria ibrida,<br>stelo cementato: Testa in<br>ceramica**  | 3 | 150,00 € | PZ |   |
| 22E.1 | scheda tecnica lotto<br>22E.1 | componente ulteriore (descrizione e<br>quotazioni in offerta economica<br>operatore economico)                           | 3 | €        | PZ |   |

*Spina*



|       |                            |  |   |   |          |    |   |
|-------|----------------------------|--|---|---|----------|----|---|
| 22A   | scheda tecnica lotto 22A   | Artroprotesi d'anca primaria ibrida, stelo cementato: Stelo                              | PERMEDICA SpA                           | 4 | 380,00 € | PZ | 5 |
| 22B   | scheda tecnica lotto 22B   | Artroprotesi d'anca primaria ibrida, stelo cementato: Cotile                             | PERMEDICA SpA                           | 4 | 480,00 € | PZ | 5 |
| 22C.1 | scheda tecnica lotto 22C.1 | Artroprotesi d'anca primaria ibrida, stelo cementato: Inserto in polietilene **          | PERMEDICA SpA                           | 4 | 180,00 € | PZ | 9 |
| 22C.2 | scheda tecnica lotto 22C.2 | Artroprotesi d'anca primaria ibrida, stelo cementato: Inserto in ceramica **             | PERMEDICA SpA                           | 4 | 260,00 € | PZ |   |
| 22D.1 | scheda tecnica lotto 22D.1 | Artroprotesi d'anca primaria ibrida, stelo cementato: Testa in lega metallica**          | PERMEDICA SpA                           | 4 | 150,00 € | PZ | 5 |
| 22D.2 | scheda tecnica lotto 22D.2 | Artroprotesi d'anca primaria ibrida, stelo cementato: Testa in ceramica**                | PERMEDICA SpA                           | 4 | 220,00 € | PZ |   |
| 22E.1 | scheda tecnica lotto 22E.1 | componente ulteriore (descrizione e quotazioni in offerta economica operatore economico) | PERMEDICA SpA                           | 4 | - €      | PZ | 5 |
| 22A   | scheda tecnica lotto 22A   | Artroprotesi d'anca primaria ibrida, stelo cementato: Stelo                              | JOHNSON & JOHNSON MEDICAL SpA           | 5 | 470,00 € | PZ |   |
| 22B   | scheda tecnica lotto 22B   | Artroprotesi d'anca primaria ibrida, stelo cementato: Cotile                             | JOHNSON & JOHNSON MEDICAL SpA           | 5 | 480,00 € | PZ |   |
| 22C.1 | scheda tecnica lotto 22C.1 | Artroprotesi d'anca primaria ibrida, stelo cementato: Inserto in polietilene **          | JOHNSON & JOHNSON MEDICAL SpA           | 5 | 220,00 € | PZ |   |
| 22C.2 | scheda tecnica lotto 22C.2 | Artroprotesi d'anca primaria ibrida, stelo cementato: Inserto in ceramica **             | JOHNSON & JOHNSON MEDICAL SpA           | 5 | 250,00 € | PZ |   |
| 22D.1 | scheda tecnica lotto 22D.1 | Artroprotesi d'anca primaria ibrida, stelo cementato: Testa in lega metallica**          | JOHNSON & JOHNSON MEDICAL SpA           | 5 | 120,00 € | PZ |   |
| 22D.2 | scheda tecnica lotto 22D.2 | Artroprotesi d'anca primaria ibrida, stelo cementato: Testa in ceramica**                | JOHNSON & JOHNSON MEDICAL SpA           | 5 | 250,00 € | PZ |   |
| 22E.1 | scheda tecnica lotto 22E.1 | componente ulteriore (descrizione e quotazioni in offerta economica operatore economico) | JOHNSON & JOHNSON MEDICAL SpA           | 5 | - €      | PZ |   |
| 22A   | scheda tecnica lotto 22A   | Artroprotesi d'anca primaria ibrida, stelo cementato: Stelo                              | LINK ITALIA SpA                         | 6 | 600,00 € | PZ | 5 |
| 22B   | scheda tecnica lotto 22B   | Artroprotesi d'anca primaria ibrida, stelo cementato: Cotile                             | LINK ITALIA SpA                         | 6 | 300,00 € | PZ | 5 |
| 22C.1 | scheda tecnica lotto 22C.1 | Artroprotesi d'anca primaria ibrida, stelo cementato: Inserto in polietilene **          | LINK ITALIA SpA                         | 6 | 100,00 € | PZ | 5 |
| 22C.2 | scheda tecnica lotto 22C.2 | Artroprotesi d'anca primaria ibrida, stelo cementato: Inserto in ceramica **             | LINK ITALIA SpA                         | 6 | 250,00 € | PZ |   |
| 22D.1 | scheda tecnica lotto 22D.1 | Artroprotesi d'anca primaria ibrida, stelo cementato: Testa in lega metallica**          | LINK ITALIA SpA                         | 6 | 150,00 € | PZ | 5 |
| 22D.2 | scheda tecnica lotto 22D.2 | Artroprotesi d'anca primaria ibrida, stelo cementato: Testa in ceramica**                | LINK ITALIA SpA                         | 6 | 230,00 € | PZ |   |
| 22E.1 | scheda tecnica lotto 22E.1 | componente ulteriore (descrizione e quotazioni in offerta economica operatore economico) | LINK ITALIA SpA                         | 6 | - €      | PZ | 5 |
| 23A   | scheda tecnica lotto 23A   | Artroprotesi d'anca primaria ibrida, cotile cementato: Stelo                             | LINK ITALIA SpA                         | 1 | 540,00 € | PZ | 5 |
| 23B   | scheda tecnica lotto 23B   | Artroprotesi d'anca primaria ibrida, cotile cementato: Cotile                            | LINK ITALIA SpA                         | 1 | 350,00 € | PZ | 5 |
| 23C.1 | scheda tecnica lotto 23C.1 | Artroprotesi d'anca primaria ibrida, cotile cementato: Testa in lega metallica**         | LINK ITALIA SpA                         | 1 | 150,00 € | PZ | 5 |
| 23C.2 | scheda tecnica lotto 23C.2 | Artroprotesi d'anca primaria ibrida, cotile cementato: Testa in ceramica**               | LINK ITALIA SpA                         | 1 | 230,00 € | PZ |   |
| 23A   | scheda tecnica lotto 23A   | Artroprotesi d'anca primaria ibrida, cotile cementato: Stelo                             | GRUPPO BIOIMPIANTI Srl                  | 2 | 423,80 € | PZ |   |
| 23B   | scheda tecnica lotto 23B   | Artroprotesi d'anca primaria ibrida, cotile cementato: Cotile                            | GRUPPO BIOIMPIANTI Srl                  | 2 | 96,21 €  | PZ |   |
| 23C.1 | scheda tecnica lotto 23C.1 | Artroprotesi d'anca primaria ibrida, cotile cementato: Testa in lega metallica**         | GRUPPO BIOIMPIANTI Srl                  | 2 | 200,00 € | PZ |   |
| 23C.2 | scheda tecnica lotto 23C.2 | Artroprotesi d'anca primaria ibrida, cotile cementato: Testa in ceramica**               | GRUPPO BIOIMPIANTI Srl                  | 2 | 200,00 € | PZ |   |
| 23A   | scheda tecnica lotto 23A   | Artroprotesi d'anca primaria ibrida, cotile cementato: Stelo                             | LIMACORPORATE SpA (ex MATHYS ORTOPEDIA) | 3 | 550,00 € | PZ |   |
| 23B   | scheda tecnica lotto 23B   | Artroprotesi d'anca primaria ibrida, cotile cementato: Cotile                            | LIMACORPORATE SpA (ex MATHYS ORTOPEDIA) | 3 | 200,00 € | PZ |   |

*Spino*



|       |                               |   |  |   |            |    |    |
|-------|-------------------------------|---|--|---|------------|----|----|
| 23C.1 | scheda tecnica lotto<br>23C.1 | Artroprotesi d'anca primaria ibrida,<br>cotile cementato; Testa in lega<br>metallica**                    | LIMACORPORATE SPA (ex MATHYS<br>ORTOPEDIA) | 3 | 80,00 €    | PZ |    |
| 23C.2 | scheda tecnica lotto<br>23C.2 | Artroprotesi d'anca primaria ibrida,<br>cotile cementato; Testa in<br>ceramica**                          | LIMACORPORATE SPA (ex MATHYS<br>ORTOPEDIA) | 3 | 260,00 €   | PZ |    |
| 23A   | scheda tecnica lotto<br>23A   | Artroprotesi d'anca primaria ibrida,<br>cotile cementato; Stelo   | JOHNSON & JOHNSON MEDICAL SPA              | 4 | 789,00 €   | PZ | 15 |
| 23B   | scheda tecnica lotto<br>23B   | Artroprotesi d'anca primaria ibrida,<br>cotile cementato; Cotile  | JOHNSON & JOHNSON MEDICAL SPA              | 4 | 230,00 €   | PZ | 15 |
| 23C.1 | scheda tecnica lotto<br>23C.1 | Artroprotesi d'anca primaria ibrida,<br>cotile cementato; Testa in lega<br>metallica**                    | JOHNSON & JOHNSON MEDICAL SPA              | 4 | 120,00 €   | PZ | 15 |
| 23C.2 | scheda tecnica lotto<br>23C.2 | Artroprotesi d'anca primaria ibrida,<br>cotile cementato; Testa in<br>ceramica**                          | JOHNSON & JOHNSON MEDICAL SPA              | 4 | 250,00 €   | PZ |    |
| 23A   | scheda tecnica lotto<br>23A   | Artroprotesi d'anca primaria ibrida,<br>cotile cementato; Stelo   | DEVICE & TECH SRL                          | 5 | 640,00 €   | PZ | 10 |
| 23B   | scheda tecnica lotto<br>23B   | Artroprotesi d'anca primaria ibrida,<br>cotile cementato; Cotile  | DEVICE & TECH SRL                          | 5 | 120,00 €   | PZ | 10 |
| 23C.1 | scheda tecnica lotto<br>23C.1 | Artroprotesi d'anca primaria ibrida,<br>cotile cementato; Testa in lega<br>metallica**                    | DEVICE & TECH SRL                          | 5 | 90,00 €    | PZ | 10 |
| 23C.2 | scheda tecnica lotto<br>23C.2 | Artroprotesi d'anca primaria ibrida,<br>cotile cementato; Testa in<br>ceramica**                          | DEVICE & TECH SRL                          | 5 | 320,00 €   | PZ |    |
| 23A   | scheda tecnica lotto<br>23A   | Artroprotesi d'anca primaria ibrida,<br>cotile cementato; Stelo   | SMITH & NEPHEW Srl                         | 6 | 1.000,00 € | PZ | 15 |
| 23B   | scheda tecnica lotto<br>23B   | Artroprotesi d'anca primaria ibrida,<br>cotile cementato; Cotile  | SMITH & NEPHEW Srl                         | 6 | 150,00 €   | PZ | 15 |
| 23C.1 | scheda tecnica lotto<br>23C.1 | Artroprotesi d'anca primaria ibrida,<br>cotile cementato; Testa in lega<br>metallica**                    | SMITH & NEPHEW Srl                         | 6 | 115,00 €   | PZ | 15 |
| 23C.2 | scheda tecnica lotto<br>23C.2 | Artroprotesi d'anca primaria ibrida,<br>cotile cementato; Testa in<br>ceramica**                          | SMITH & NEPHEW Srl                         | 6 | 159,00 €   | PZ |    |
| 24A   | scheda tecnica lotto<br>24A   | Stelo femorale da revisione non<br>cementato monoblocco; Stelo  | ZIMMER BIOMET ITALIA (EX ZIMMER Srl)       | 1 | 1.500,00 € | PZ |    |
| 24B.1 | scheda tecnica lotto<br>24B.1 | Stelo femorale da revisione non<br>cementato monoblocco; Testa in<br>lega metallica**                     | ZIMMER BIOMET ITALIA (EX ZIMMER Srl)       | 1 | 0,10 €     | PZ |    |
| 24B.2 | scheda tecnica lotto<br>24B.2 | Stelo femorale da revisione non<br>cementato monoblocco; Testa in<br>ceramica**                           | ZIMMER BIOMET ITALIA (EX ZIMMER Srl)       | 1 | 250,00 €   | PZ |    |
| 24A   | scheda tecnica lotto<br>24A   | Stelo femorale da revisione non<br>cementato monoblocco; Stelo  | SMITH & NEPHEW Srl                         | 2 | 1.670,00 € | PZ |    |
| 24B.1 | scheda tecnica lotto<br>24B.1 | Stelo femorale da revisione non<br>cementato monoblocco; Testa in<br>lega metallica**                     | SMITH & NEPHEW Srl                         | 2 | 113,00 €   | PZ |    |
| 24B.2 | scheda tecnica lotto<br>24B.2 | Stelo femorale da revisione non<br>cementato monoblocco; Testa in<br>ceramica**                           | SMITH & NEPHEW Srl                         | 2 | 159,00 €   | PZ |    |
| 24A   | scheda tecnica lotto<br>24A   | Stelo femorale da revisione non<br>cementato monoblocco; Stelo  | DEVICE & TECH SRL                          | 3 | 1.550,00 € | PZ | 9  |
| 24B.1 | scheda tecnica lotto<br>24B.1 | Stelo femorale da revisione non<br>cementato monoblocco; Testa in<br>lega metallica**                     | DEVICE & TECH SRL                          | 3 | 90,00 €    | PZ | 6  |
| 24B.2 | scheda tecnica lotto<br>24B.2 | Stelo femorale da revisione non<br>cementato monoblocco; Testa in<br>ceramica**                           | DEVICE & TECH SRL                          | 3 | 320,00 €   | PZ | 3  |
| 25A   | scheda tecnica lotto<br>25A   | Stelo femorale da revisione non<br>cementato a modularità<br>metafisaria; Stelo                           | STRYKER ITALIA Srl                         | 1 | 800,00 €   | PZ | 10 |
| 25B   | scheda tecnica lotto<br>25B   | Stelo femorale da revisione non<br>cementato a modularità<br>metafisaria; Corpo prostatico<br>metafisario | STRYKER ITALIA Srl                         | 1 | 900,00 €   | PZ | 10 |
| 25C.1 | scheda tecnica lotto<br>25C.1 | Stelo femorale da revisione non<br>cementato a modularità<br>metafisaria; Testa in lega<br>metallica**    | STRYKER ITALIA Srl                         | 1 | 120,00 €   | PZ | 5  |
| 25C.2 | scheda tecnica lotto<br>25C.2 | Stelo femorale da revisione non<br>cementato a modularità<br>metafisaria; Testa in ceramica**             | STRYKER ITALIA Srl                         | 1 | 210,00 €   | PZ | 5  |
| 25D.1 | scheda tecnica lotto<br>25D.1 | componente ulteriore (descrizione e<br>quotazioni in offerta economica<br>operatore economico)            | STRYKER ITALIA Srl                         | 1 | €          | PZ | 10 |
| 25A   | scheda tecnica lotto<br>25A   | Stelo femorale da revisione non<br>cementato a modularità<br>metafisaria; Stelo                           | GRUPPO BIONPIANTI Srl                      | 2 | 640,00 €   | PZ |    |

*Spina*



|       |                            |  |                                      |   |            |    |    |
|-------|----------------------------|--|--------------------------------------|---|------------|----|----|
| 25B   | scheda tecnica lotto 25B   | Stelo femorale da revisione non cementato a modularità metafisaria: Corpo prossimale metafisario | GRUPPO BIODIMPIANTI Srl              | 2 | 577,00 €   | PZ |    |
| 25C.1 | scheda tecnica lotto 25C.1 | Stelo femorale da revisione non cementato a modularità metafisaria: Testa in lega metallica**    | GRUPPO BIODIMPIANTI Srl              | 2 | 200,00 €   | PZ |    |
| 25C.2 | scheda tecnica lotto 25C.2 | Stelo femorale da revisione non cementato a modularità metafisaria: Testa in ceramica**          | GRUPPO BIODIMPIANTI Srl              | 2 | 200,00 €   | PZ |    |
| 25D.1 | scheda tecnica lotto 25D.1 | componente superiore (descrizione e quotazioni in offerta economica operatore economico)         | GRUPPO BIODIMPIANTI Srl              | 2 | 83,00 €    | PZ |    |
| 25A   | scheda tecnica lotto 25A   | Stelo femorale da revisione non cementato a modularità metafisaria: Stelo                        | LIMACORPORATE SpA                    | 3 | 1.300,00 € | PZ |    |
| 25B   | scheda tecnica lotto 25B   | Stelo femorale da revisione non cementato a modularità metafisaria: Corpo prossimale metafisario | LIMACORPORATE SpA                    | 3 | 500,00 €   | PZ |    |
| 25C.1 | scheda tecnica lotto 25C.1 | Stelo femorale da revisione non cementato a modularità metafisaria: Testa in lega metallica**    | LIMACORPORATE SpA                    | 3 | 50,00 €    | PZ |    |
| 25C.2 | scheda tecnica lotto 25C.2 | Stelo femorale da revisione non cementato a modularità metafisaria: Testa in ceramica**          | LIMACORPORATE SpA                    | 3 | 150,00 €   | PZ |    |
| 25D.1 | scheda tecnica lotto 25D.1 | componente superiore (descrizione e quotazioni in offerta economica operatore economico)         | LIMACORPORATE SpA                    | 3 | - €        | PZ |    |
| 25A   | scheda tecnica lotto 25A   | Stelo femorale da revisione non cementato a modularità metafisaria: Stelo                        | DEVICE & TECH SRL                    | 4 | 1.050,00 € | PZ | 30 |
| 25B   | scheda tecnica lotto 25B   | Stelo femorale da revisione non cementato a modularità metafisaria: Corpo prossimale metafisario | DEVICE & TECH SRL                    | 4 | 600,00 €   | PZ | 30 |
| 25C.1 | scheda tecnica lotto 25C.1 | Stelo femorale da revisione non cementato a modularità metafisaria: Testa in lega metallica**    | DEVICE & TECH SRL                    | 4 | 90,00 €    | PZ | 15 |
| 25C.2 | scheda tecnica lotto 25C.2 | Stelo femorale da revisione non cementato a modularità metafisaria: Testa in ceramica**          | DEVICE & TECH SRL                    | 4 | 320,00 €   | PZ | 15 |
| 25D.1 | scheda tecnica lotto 25D.1 | componente superiore (descrizione e quotazioni in offerta economica operatore economico)         | DEVICE & TECH SRL                    | 4 | - €        | PZ | 30 |
| 25A   | scheda tecnica lotto 25A   | Stelo femorale da revisione non cementato a modularità metafisaria: Stelo                        | ZIMMER BIOMET ITALIA (EX ZIMMER Srl) | 5 | 750,00 €   | PZ | 20 |
| 25B   | scheda tecnica lotto 25B   | Stelo femorale da revisione non cementato a modularità metafisaria: Corpo prossimale metafisario | ZIMMER BIOMET ITALIA (EX ZIMMER Srl) | 5 | 750,00 €   | PZ | 20 |
| 25C.1 | scheda tecnica lotto 25C.1 | Stelo femorale da revisione non cementato a modularità metafisaria: Testa in lega metallica**    | ZIMMER BIOMET ITALIA (EX ZIMMER Srl) | 5 | 0,10 €     | PZ | 10 |
| 25C.2 | scheda tecnica lotto 25C.2 | Stelo femorale da revisione non cementato a modularità metafisaria: Testa in ceramica**          | ZIMMER BIOMET ITALIA (EX ZIMMER Srl) | 5 | 250,00 €   | PZ | 10 |
| 25D.1 | scheda tecnica lotto 25D.1 | componente superiore (descrizione e quotazioni in offerta economica operatore economico)         | ZIMMER BIOMET ITALIA (EX ZIMMER Srl) | 5 | 100,00 €   | PZ | 20 |
| 26A   | scheda tecnica lotto 26A   | Stelo femorale da revisione cementato: Stelo   | STRYKER ITALIA Srl                   | 1 | 400,00 €   | PZ |    |
| 26B.1 | scheda tecnica lotto 26B.1 | Stelo femorale da revisione cementato: Testa in lega metallica**                                 | STRYKER ITALIA Srl                   | 1 | 120,00 €   | PZ |    |
| 26B.2 | scheda tecnica lotto 26B.2 | Stelo femorale da revisione cementato: Testa in ceramica**                                       | STRYKER ITALIA Srl                   | 1 | 210,00 €   | PZ |    |
| 26C.1 | scheda tecnica lotto 26C.1 | componente superiore (descrizione e quotazioni in offerta economica operatore economico)         | STRYKER ITALIA Srl                   | 1 | - €        | PZ |    |
| 26A   | scheda tecnica lotto 26A   | Stelo femorale da revisione cementato: Stelo   | ZIMMER BIOMET ITALIA (EX ZIMMER Srl) | 2 | 850,00 €   | PZ | 15 |

*[Handwritten signature]*



|       |                            |   |                                      |   |            |    |    |
|-------|----------------------------|---|--------------------------------------|---|------------|----|----|
| 26B.1 | scheda tecnica lotto 26B.1 | Stelo femorale da revisione cementato: Testa in lega metallica**                                    | ZIMMER BIOMET ITALIA (EX ZIMMER Srl) | 2 | 0,10 €     | PZ | 15 |
| 26B.2 | scheda tecnica lotto 26B.2 | Stelo femorale da revisione cementato: Testa in ceramica**  | ZIMMER BIOMET ITALIA (EX ZIMMER Srl) | 2 | 250,00 €   | PZ | 15 |
| 26C.1 | scheda tecnica lotto 26C.1 | componente superiore (descrizione e quotazioni in offerta economica operatore economico)            | ZIMMER BIOMET ITALIA (EX ZIMMER Srl) | 2 | 200,00 €   | PZ |    |
| 26A   | scheda tecnica lotto 26A   | Stelo femorale da revisione cementato: Stelo  | LIMACORPORATE SpA                    | 3 | 700,00 €   | PZ |    |
| 26B.1 | scheda tecnica lotto 26B.1 | Stelo femorale da revisione cementato: Testa in lega metallica**                                    | LIMACORPORATE SpA                    | 3 | 50,00 €    | PZ |    |
| 26B.2 | scheda tecnica lotto 26B.2 | Stelo femorale da revisione cementato: Testa in ceramica**  | LIMACORPORATE SpA                    | 3 | 150,00 €   | PZ |    |
| 26C.1 | scheda tecnica lotto 26C.1 | componente superiore (descrizione e quotazioni in offerta economica operatore economico)            | LIMACORPORATE SpA                    | 3 | 500,00 €   | PZ |    |
| 27    | scheda tecnica lotto 27    | Adattatori per il collo   | SANIMEDICAL SRL                      | 1 | 700,00 €   | PZ | 30 |
| 27A.1 | scheda tecnica lotto 27A.1 | componente superiore (descrizione e quotazioni in offerta economica operatore economico)            | SANIMEDICAL SRL                      | 1 | 500,00 €   | PZ | 30 |
| 29A   | scheda tecnica lotto 29A   | Cotile da revisione con Slette di rinforzo iliache e ischiatiche: Cotile                            | LIMACORPORATE SpA                    | 1 | 1.500,00 € | PZ | 45 |
| 29B.1 | scheda tecnica lotto 29B.1 | Cotile da revisione con alette di rinforzo iliache e ischiatiche: Inserto standard in polietilene** | LIMACORPORATE SpA                    | 1 | 200,00 €   | PZ | 45 |
| 29B.2 | scheda tecnica lotto 29B.2 | Cotile da revisione con alette di rinforzo iliache e ischiatiche: Inserto standard in ceramica**    | LIMACORPORATE SpA                    | 1 | 100,00 €   | PZ |    |
| 30A   | scheda tecnica lotto 30A   | Sistema acetabolare da revisione a elevata modularità: Cotile                                       | ZIMMER BIOMET ITALIA (EX ZIMMER Srl) | 1 | 800,00 €   | PZ | 15 |
| 30B   | scheda tecnica lotto 30B   | Sistema acetabolare da revisione a elevata modularità: Inserto in polietilene                       | ZIMMER BIOMET ITALIA (EX ZIMMER Srl) | 1 | 150,00 €   | PZ | 15 |
| 30C   | scheda tecnica lotto 30C   | Sistema acetabolare da revisione a elevata modularità: Accessori modulari implementabili            | ZIMMER BIOMET ITALIA (EX ZIMMER Srl) | 1 | 150,00 €   | PZ | 15 |
| 300.1 | scheda tecnica lotto 300.1 | componente superiore (descrizione e quotazioni in offerta economica operatore economico)            | ZIMMER BIOMET ITALIA (EX ZIMMER Srl) | 1 | €          | PZ | 15 |
| 300.2 | scheda tecnica lotto 300.2 | componente superiore (descrizione e quotazioni in offerta economica operatore economico)            | ZIMMER BIOMET ITALIA (EX ZIMMER Srl) | 1 | €          | PZ | 15 |
| 300.3 | scheda tecnica lotto 300.3 | componente superiore (descrizione e quotazioni in offerta economica operatore economico)            | ZIMMER BIOMET ITALIA (EX ZIMMER Srl) | 1 | €          | PZ | 15 |
| 30A   | scheda tecnica lotto 30A   | Sistema acetabolare da revisione a elevata modularità: Cotile                                       | SMITH & NEPHEW Srl                   | 2 | 950,00 €   | PZ | 5  |
| 30B   | scheda tecnica lotto 30B   | Sistema acetabolare da revisione a elevata modularità: Inserto in polietilene                       | SMITH & NEPHEW Srl                   | 2 | 200,00 €   | PZ | 5  |
| 30C   | scheda tecnica lotto 30C   | Sistema acetabolare da revisione a elevata modularità: Accessori modulari implementabili            | SMITH & NEPHEW Srl                   | 2 | 300,00 €   | PZ | 5  |
| 300.1 | scheda tecnica lotto 300.1 | componente superiore (descrizione e quotazioni in offerta economica operatore economico)            | SMITH & NEPHEW Srl                   | 2 | €          | PZ | 5  |
| 300.2 | scheda tecnica lotto 300.2 | componente superiore (descrizione e quotazioni in offerta economica operatore economico)            | SMITH & NEPHEW Srl                   | 2 | €          | PZ | 5  |
| 300.3 | scheda tecnica lotto 300.3 | componente superiore (descrizione e quotazioni in offerta economica operatore economico)            | SMITH & NEPHEW Srl                   | 2 | €          | PZ | 5  |
| 30A   | scheda tecnica lotto 30A   | Sistema acetabolare da revisione a elevata modularità: Cotile                                       | LIMACORPORATE SpA                    | 3 | 1.500,00 € | PZ | 10 |

*Epma*



|       |                            |  |                                      |   |            |    |    |
|-------|----------------------------|--|--------------------------------------|---|------------|----|----|
| 30B   | scheda tecnica lotto 30B   | Sistema acetabolare da revisione a elevata modularità: Inserto in polietilene            | LIMACORPORATE SpA                    | 3 | 200,00 €   | PZ | 10 |
| 30C   | scheda tecnica lotto 30C   | Sistema acetabolare da revisione a elevata modularità: Accessori modulari implementabili | LIMACORPORATE SpA                    | 3 | 100,00 €   | PZ | 10 |
| 30D.1 | scheda tecnica lotto 30D.1 | componente ulteriore (descrizione e quotazioni in offerta economica operatore economico) | LIMACORPORATE SpA                    | 3 | - €        | PZ | 10 |
| 30D.2 | scheda tecnica lotto 30D.2 | componente ulteriore (descrizione e quotazioni in offerta economica operatore economico) | LIMACORPORATE SpA                    | 3 | - €        | PZ | 10 |
| 30D.3 | scheda tecnica lotto 30D.3 | componente ulteriore (descrizione e quotazioni in offerta economica operatore economico) | LIMACORPORATE SpA                    | 3 | - €        | PZ | 10 |
| 30A   | scheda tecnica lotto 30A   | Sistema acetabolare da revisione a elevata modularità: Cotile                            | GRUPPO BIOIMPIANTI Srl               | 4 | 1.000,00 € | PZ |    |
| 30B   | scheda tecnica lotto 30B   | Sistema acetabolare da revisione a elevata modularità: Inserto in polietilene            | GRUPPO BIOIMPIANTI Srl               | 4 | 200,00 €   | PZ |    |
| 30C   | scheda tecnica lotto 30C   | Sistema acetabolare da revisione a elevata modularità: Accessori modulari implementabili | GRUPPO BIOIMPIANTI Srl               | 4 | 299,00 €   | PZ |    |
| 30D.1 | scheda tecnica lotto 30D.1 | componente ulteriore (descrizione e quotazioni in offerta economica operatore economico) | GRUPPO BIOIMPIANTI Srl               | 4 | - €        | PZ |    |
| 30D.2 | scheda tecnica lotto 30D.2 | componente ulteriore (descrizione e quotazioni in offerta economica operatore economico) | GRUPPO BIOIMPIANTI Srl               | 4 | - €        | PZ |    |
| 30D.3 | scheda tecnica lotto 30D.3 | componente ulteriore (descrizione e quotazioni in offerta economica operatore economico) | GRUPPO BIOIMPIANTI Srl               | 4 | - €        | PZ |    |
| 30A   | scheda tecnica lotto 30A   | Sistema acetabolare da revisione a elevata modularità: Cotile                            | STRYKER ITALIA Srl                   | 5 | 1.000,00 € | PZ |    |
| 30B   | scheda tecnica lotto 30B   | Sistema acetabolare da revisione a elevata modularità: Inserto in polietilene            | STRYKER ITALIA Srl                   | 5 | 325,00 €   | PZ |    |
| 30C   | scheda tecnica lotto 30C   | Sistema acetabolare da revisione a elevata modularità: Accessori modulari implementabili | STRYKER ITALIA Srl                   | 5 | 250,00 €   | PZ |    |
| 30D.1 | scheda tecnica lotto 30D.1 | componente ulteriore (descrizione e quotazioni in offerta economica operatore economico) | STRYKER ITALIA Srl                   | 5 | 18,00 €    | PZ |    |
| 30D.2 | scheda tecnica lotto 30D.2 | componente ulteriore (descrizione e quotazioni in offerta economica operatore economico) | STRYKER ITALIA Srl                   | 5 | 18,00 €    | PZ |    |
| 30D.3 | scheda tecnica lotto 30D.3 | componente ulteriore (descrizione e quotazioni in offerta economica operatore economico) | STRYKER ITALIA Srl                   | 5 | 18,00 €    | PZ |    |
| 31A   | scheda tecnica lotto 31A   | Anelli acetabolari di rinforzo: Anello a presa iliaca                                    | ZIMMER BIOMET ITALIA (EX ZIMMER Srl) | 1 | 500,00 €   | PZ | 6  |
| 31B   | scheda tecnica lotto 31B   | Anelli acetabolari di rinforzo: Anello a presa iliaca e ischiatica                       | ZIMMER BIOMET ITALIA (EX ZIMMER Srl) | 1 | 450,00 €   | PZ | 9  |
| 31C   | scheda tecnica lotto 31C   | Anelli acetabolari di rinforzo: Viti   | ZIMMER BIOMET ITALIA (EX ZIMMER Srl) | 1 | 20,00 €    | PZ | 30 |
| 32A   | scheda tecnica lotto 32A   | Protesi di ginocchio monocompartimentale a piatto fisso cementata: Componente femorale   | DEVICE & TECH SRL                    | 1 | 630,00 €   | PZ |    |
| 32B   | scheda tecnica lotto 32B   | Protesi di ginocchio monocompartimentale a piatto fisso cementata: Componente tibiale    | DEVICE & TECH SRL                    | 1 | 630,00 €   | PZ |    |
| 32C   | scheda tecnica lotto 32C   | Protesi di ginocchio monocompartimentale a piatto fisso cementata: Inserto tibiale       | DEVICE & TECH SRL                    | 1 | 280,00 €   | PZ |    |
| 32D.1 | scheda tecnica lotto 32D.1 | componente ulteriore (descrizione e quotazioni in offerta economica operatore economico) | DEVICE & TECH SRL                    | 1 | - €        | PZ |    |

*Spina*



|       |                               |   |   |          |    |    |
|-------|-------------------------------|---|---|----------|----|----|
| 32A   | scheda tecnica lotto<br>32A   | Protesi di ginocchio<br>monocompartimentale a piatto fisso. GRUPPO BIOIMPIANTI Srl<br>cementata: Componente femorale                | 2 | 450,00 € | PZ |    |
| 32B   | scheda tecnica lotto<br>32B   | Protesi di ginocchio<br>monocompartimentale a piatto fisso. GRUPPO BIOIMPIANTI Srl<br>cementata: Componente tibiale                 | 2 | 379,00 € | PZ |    |
| 32C   | scheda tecnica lotto<br>32C   | Protesi di ginocchio<br>monocompartimentale a piatto fisso. GRUPPO BIOIMPIANTI Srl<br>cementata: Inserto tibiale                    | 2 | 171,00 € | PZ |    |
| 32D.1 | scheda tecnica lotto<br>32D.1 | componente ulteriore (descrizione e<br>quotazioni in offerta economica<br>operatore economico) GRUPPO BIOIMPIANTI Srl               | 2 | - €      | PZ |    |
| 32A   | scheda tecnica lotto<br>32A   | Protesi di ginocchio<br>monocompartimentale a piatto fisso. ZIMMER BIONET ITALIA (EX ZIMMER Srl)<br>cementata: Componente femorale  | 3 | 600,00 € | PZ |    |
| 32B   | scheda tecnica lotto<br>32B   | Protesi di ginocchio<br>monocompartimentale a piatto fisso. ZIMMER BIONET ITALIA (EX ZIMMER Srl)<br>cementata: Componente tibiale   | 3 | 600,00 € | PZ |    |
| 32C   | scheda tecnica lotto<br>32C   | Protesi di ginocchio<br>monocompartimentale a piatto fisso. ZIMMER BIONET ITALIA (EX ZIMMER Srl)<br>cementata: Inserto tibiale      | 3 | 200,00 € | PZ |    |
| 32D.1 | scheda tecnica lotto<br>32D.1 | componente ulteriore (descrizione e<br>quotazioni in offerta economica<br>operatore economico) ZIMMER BIONET ITALIA (EX ZIMMER Srl) | 3 | - €      | PZ |    |
| 32A   | scheda tecnica lotto<br>32A   | Protesi di ginocchio<br>monocompartimentale a piatto fisso. LIMACORPORATE SpA<br>cementata: Componente femorale                     | 4 | 700,00 € | PZ |    |
| 32B   | scheda tecnica lotto<br>32B   | Protesi di ginocchio<br>monocompartimentale a piatto fisso. LIMACORPORATE SpA<br>cementata: Componente tibiale                      | 4 | 600,00 € | PZ |    |
| 32C   | scheda tecnica lotto<br>32C   | Protesi di ginocchio<br>monocompartimentale a piatto fisso. LIMACORPORATE SpA<br>cementata: Inserto tibiale                         | 4 | 200,00 € | PZ |    |
| 32D.1 | scheda tecnica lotto<br>32D.1 | componente ulteriore (descrizione e<br>quotazioni in offerta economica<br>operatore economico) LIMACORPORATE SpA                    | 4 | 20,00 €  | PZ |    |
| 32A   | scheda tecnica lotto<br>32A   | Protesi di ginocchio<br>monocompartimentale a piatto fisso. JOHNSON & JOHNSON MEDICAL SpA<br>cementata: Componente femorale         | 5 | 650,00 € | PZ | 15 |
| 32B   | scheda tecnica lotto<br>32B   | Protesi di ginocchio<br>monocompartimentale a piatto fisso. JOHNSON & JOHNSON MEDICAL SpA<br>cementata: Componente tibiale          | 5 | 650,00 € | PZ | 15 |
| 32C   | scheda tecnica lotto<br>32C   | Protesi di ginocchio<br>monocompartimentale a piatto fisso. JOHNSON & JOHNSON MEDICAL SpA<br>cementata: Inserto tibiale             | 5 | 300,00 € | PZ | 15 |
| 32D.1 | scheda tecnica lotto<br>32D.1 | componente ulteriore (descrizione e<br>quotazioni in offerta economica<br>operatore economico) JOHNSON & JOHNSON MEDICAL SpA        | 5 | - €      | PZ | 15 |
| 32A   | scheda tecnica lotto<br>32A   | Protesi di ginocchio<br>monocompartimentale a piatto fisso. SMITH & NEPHEW Srl<br>cementata: Componente femorale                    | 6 | 900,00 € | PZ |    |
| 32B   | scheda tecnica lotto<br>32B   | Protesi di ginocchio<br>monocompartimentale a piatto fisso. SMITH & NEPHEW Srl<br>cementata: Componente tibiale                     | 6 | 600,00 € | PZ |    |
| 32C   | scheda tecnica lotto<br>32C   | Protesi di ginocchio<br>monocompartimentale a piatto fisso. SMITH & NEPHEW Srl<br>cementata: Inserto tibiale                        | 6 | 250,00 € | PZ |    |
| 32D.1 | scheda tecnica lotto<br>32D.1 | componente ulteriore (descrizione e<br>quotazioni in offerta economica<br>operatore economico) SMITH & NEPHEW Srl                   | 6 | - €      | PZ |    |
| 33A   | scheda tecnica lotto<br>33A   | Protesi di ginocchio<br>monocompartimentale a piatto<br>mobile cementata: Componente<br>femorale                                    | 1 | 900,00 € | PZ |    |
| 33B   | scheda tecnica lotto<br>33B   | Protesi di ginocchio<br>monocompartimentale a piatto<br>mobile cementata: Componente<br>tibiale                                     | 1 | 800,00 € | PZ |    |

*[Handwritten signature]*



|       |                               |  |                                      |   |            |    |
|-------|-------------------------------|--|--------------------------------------|---|------------|----|
| 33C   | scheda tecnica lotto<br>33C   | Protesi di ginocchio<br>monocompartimentale a piatto<br>mobile cementata: inserto tibiale            | ZIMMER BIOMET ITALIA (EX ZIMMER Srl) | 1 | 200,00 €   | PZ |
| 33A   | scheda tecnica lotto<br>33A   | Protesi di ginocchio<br>monocompartimentale a piatto<br>mobile cementata: Componente<br>femorale     | DEVICE & TECH SRL                    | 2 | 630,00 €   | PZ |
| 33B   | scheda tecnica lotto<br>33B   | Protesi di ginocchio<br>monocompartimentale a piatto<br>mobile cementata: Componente<br>tibiale      | DEVICE & TECH SRL                    | 2 | 630,00 €   | PZ |
| 33C   | scheda tecnica lotto<br>33C   | Protesi di ginocchio<br>monocompartimentale a piatto<br>mobile cementata: inserto tibiale            | DEVICE & TECH SRL                    | 2 | 280,00 €   | PZ |
| 33A   | scheda tecnica lotto<br>33A   | Protesi di ginocchio<br>monocompartimentale a piatto<br>mobile cementata: Componente<br>femorale     | MEDIFIX Srl                          | 3 | 542,35 €   | PZ |
| 33B   | scheda tecnica lotto<br>33B   | Protesi di ginocchio<br>monocompartimentale a piatto<br>mobile cementata: Componente<br>tibiale      | MEDIFIX Srl                          | 3 | 665,28 €   | PZ |
| 33C   | scheda tecnica lotto<br>33C   | Protesi di ginocchio<br>monocompartimentale a piatto<br>mobile cementata: inserto tibiale            | MEDIFIX Srl                          | 3 | 270,27 €   | PZ |
| 34A   | scheda tecnica lotto<br>34A   | Protesi di ginocchio<br>monocompartimentale a piatto fisso<br>non cementata: Componente<br>femorale  | GRUPPO BIOIMPIANTI Srl               | 1 | 703,00 €   | PZ |
| 34B   | scheda tecnica lotto<br>34B   | Protesi di ginocchio<br>monocompartimentale a piatto fisso<br>non cementata: Componente tibiale      | GRUPPO BIOIMPIANTI Srl               | 1 | 616,00 €   | PZ |
| 34C   | scheda tecnica lotto<br>34C   | Protesi di ginocchio<br>monocompartimentale a piatto fisso<br>non cementata: inserto tibiale         | GRUPPO BIOIMPIANTI Srl               | 1 | 171,00 €   | PZ |
| 34D.1 | scheda tecnica lotto<br>34D.1 | componente ulteriore (descrizione e<br>quotazioni in offerta economica<br>operatore economico)       | GRUPPO BIOIMPIANTI Srl               | 1 | 10,00 €    | PZ |
| 34A   | scheda tecnica lotto<br>34A   | Protesi di ginocchio<br>monocompartimentale a piatto fisso<br>non cementata: Componente<br>femorale  | MEDIFIX Srl                          | 2 | 712,69 €   | PZ |
| 34B   | scheda tecnica lotto<br>34B   | Protesi di ginocchio<br>monocompartimentale a piatto fisso<br>non cementata: Componente tibiale      | MEDIFIX Srl                          | 2 | 669,44 €   | PZ |
| 34C   | scheda tecnica lotto<br>34C   | Protesi di ginocchio<br>monocompartimentale a piatto fisso<br>non cementata: inserto tibiale         | MEDIFIX Srl                          | 2 | 330,22 €   | PZ |
| 34D.1 | scheda tecnica lotto<br>34D.1 | componente ulteriore (descrizione e<br>quotazioni in offerta economica<br>operatore economico)       | MEDIFIX Srl                          | 2 | 179,56 €   | PZ |
| 35A   | scheda tecnica lotto<br>35A   | Protesi di ginocchio<br>monocompartimentale a piatto<br>mobile non cementata: Componente<br>femorale | ZIMMER BIOMET ITALIA (EX ZIMMER Srl) | 1 | 1.100,00 € | PZ |
| 35B   | scheda tecnica lotto<br>35B   | Protesi di ginocchio<br>monocompartimentale a piatto<br>mobile non cementata: Componente<br>tibiale  | ZIMMER BIOMET ITALIA (EX ZIMMER Srl) | 1 | 1.000,00 € | PZ |
| 35C   | scheda tecnica lotto<br>35C   | Protesi di ginocchio<br>monocompartimentale a piatto<br>mobile non cementata: inserto<br>tibiale     | ZIMMER BIOMET ITALIA (EX ZIMMER Srl) | 1 | 200,00 €   | PZ |
| 35A   | scheda tecnica lotto<br>35A   | Protesi di ginocchio<br>monocompartimentale a piatto<br>mobile non cementata: Componente<br>femorale | UNIMEDICAL BIO. TECH. SRL C.S.U.     | 2 | 345,66 €   | PZ |
| 35B   | scheda tecnica lotto<br>35B   | Protesi di ginocchio<br>monocompartimentale a piatto<br>mobile non cementata: Componente<br>tibiale  | UNIMEDICAL BIO. TECH. SRL C.S.U.     | 2 | 564,48 €   | PZ |
| 35C   | scheda tecnica lotto<br>35C   | Protesi di ginocchio<br>monocompartimentale a piatto<br>mobile non cementata: inserto<br>tibiale     | UNIMEDICAL BIO. TECH. SRL C.S.U.     | 2 | 188,16 €   | PZ |

*[Handwritten signature]*



|     |                          |  |                                      |   |            |    |    |
|-----|--------------------------|--|--------------------------------------|---|------------|----|----|
| 36A | scheda tecnica lotto 36A | Protesi di ginocchio monocompartimentale cementata per pazienti allergici: Componente femorale | DEVICE & TECH SRL                    | 1 | 990,00 €   | PZ | 9  |
| 36B | scheda tecnica lotto 36B | Protesi di ginocchio monocompartimentale cementata per pazienti allergici: Componente tibiale  | DEVICE & TECH SRL                    | 1 | 630,00 €   | PZ | 9  |
| 36C | scheda tecnica lotto 36C | Protesi di ginocchio monocompartimentale cementata per pazienti allergici: Inserto tibiale     | DEVICE & TECH SRL                    | 1 | 280,00 €   | PZ | 9  |
| 36A | scheda tecnica lotto 36A | Protesi di ginocchio monocompartimentale cementata per pazienti allergici: Componente femorale | GRUPPO BIODIMANTI Srl                | 2 | 850,00 €   | PZ |    |
| 36B | scheda tecnica lotto 36B | Protesi di ginocchio monocompartimentale cementata per pazienti allergici: Componente tibiale  | GRUPPO BIODIMANTI Srl                | 2 | 379,00 €   | PZ |    |
| 36C | scheda tecnica lotto 36C | Protesi di ginocchio monocompartimentale cementata per pazienti allergici: Inserto tibiale     | GRUPPO BIODIMANTI Srl                | 2 | 171,00 €   | PZ |    |
| 36A | scheda tecnica lotto 36A | Protesi di ginocchio monocompartimentale cementata per pazienti allergici: Componente femorale | ZIMMER BIOMET ITALIA (EX ZIMMER Srl) | 3 | 1.200,00 € | PZ |    |
| 36B | scheda tecnica lotto 36B | Protesi di ginocchio monocompartimentale cementata per pazienti allergici: Componente tibiale  | ZIMMER BIOMET ITALIA (EX ZIMMER Srl) | 3 | 1.100,00 € | PZ |    |
| 36C | scheda tecnica lotto 36C | Protesi di ginocchio monocompartimentale cementata per pazienti allergici: Inserto tibiale     | ZIMMER BIOMET ITALIA (EX ZIMMER Srl) | 3 | 200,00 €   | PZ |    |
| 36A | scheda tecnica lotto 36A | Protesi di ginocchio monocompartimentale cementata per pazienti allergici: Componente femorale | LINK ITALIA SpA                      | 4 | 1.200,00 € | PZ |    |
| 36B | scheda tecnica lotto 36B | Protesi di ginocchio monocompartimentale cementata per pazienti allergici: Componente tibiale  | LINK ITALIA SpA                      | 4 | 800,00 €   | PZ |    |
| 36C | scheda tecnica lotto 36C | Protesi di ginocchio monocompartimentale cementata per pazienti allergici: Inserto tibiale     | LINK ITALIA SpA                      | 4 | €          | PZ |    |
| 37A | scheda tecnica lotto 37A | Protesi totali di ginocchio di primo impianto a piatto fisso cementata: Componente femorale    | ZIMMER BIOMET ITALIA (EX ZIMMER Srl) | 1 | 1.000,00 € | PZ |    |
| 37B | scheda tecnica lotto 37B | Protesi totali di ginocchio di primo impianto a piatto fisso cementata: Componente tibiale     | ZIMMER BIOMET ITALIA (EX ZIMMER Srl) | 1 | 600,00 €   | PZ |    |
| 37C | scheda tecnica lotto 37C | Protesi totali di ginocchio di primo impianto a piatto fisso cementata: Inserto tibiale        | ZIMMER BIOMET ITALIA (EX ZIMMER Srl) | 1 | 200,00 €   | PZ |    |
| 37D | scheda tecnica lotto 37D | Protesi totali di ginocchio di primo impianto a piatto fisso cementata: Rotula                 | ZIMMER BIOMET ITALIA (EX ZIMMER Srl) | 1 | 0,10 €     | PZ |    |
| 37A | scheda tecnica lotto 37A | Protesi totali di ginocchio di primo impianto a piatto fisso cementata: Componente femorale    | GRUPPO BIODIMANTI Srl                | 2 | 641,00 €   | PZ | 15 |
| 37B | scheda tecnica lotto 37B | Protesi totali di ginocchio di primo impianto a piatto fisso cementata: Componente tibiale     | GRUPPO BIODIMANTI Srl                | 2 | 340,00 €   | PZ | 15 |
| 37C | scheda tecnica lotto 37C | Protesi totali di ginocchio di primo impianto a piatto fisso cementata: Inserto tibiale        | GRUPPO BIODIMANTI Srl                | 2 | 169,00 €   | PZ | 15 |
| 37D | scheda tecnica lotto 37D | Protesi totali di ginocchio di primo impianto a piatto fisso cementata: Rotula                 | GRUPPO BIODIMANTI Srl                | 2 | €          | PZ | 15 |
| 37A | scheda tecnica lotto 37A | Protesi totali di ginocchio di primo impianto a piatto fisso cementata: Componente femorale    | EXACTECH ITALIA SpA                  | 3 | 768,00 €   | PZ |    |
| 37B | scheda tecnica lotto 37B | Protesi totali di ginocchio di primo impianto a piatto fisso cementata: Componente tibiale     | EXACTECH ITALIA SpA                  | 3 | 622,00 €   | PZ |    |
| 37C | scheda tecnica lotto 37C | Protesi totali di ginocchio di primo impianto a piatto fisso cementata: Inserto tibiale        | EXACTECH ITALIA SpA                  | 3 | 144,00 €   | PZ |    |

*[Handwritten signature]*



|       |                               |   |                                      |   |            |    |    |
|-------|-------------------------------|---|--------------------------------------|---|------------|----|----|
| 37D   | scheda tecnica lotto<br>37D   | Protesi totali di ginocchio di primo<br>impianto a piatto fisso cementata:<br>Rotula                  | EXACTECH ITALIA SpA                  | 3 | 15,00 €    | PZ |    |
| 37A   | scheda tecnica lotto<br>37A   | Protesi totali di ginocchio di primo<br>impianto a piatto fisso cementata:<br>Componente femorale     | ADLER ORTHO SpA                      | 4 | 650,00 €   | PZ | 15 |
| 37B   | scheda tecnica lotto<br>37B   | Protesi totali di ginocchio di primo<br>impianto a piatto fisso cementata:<br>Componente tibiale      | ADLER ORTHO SpA                      | 4 | 680,00 €   | PZ | 15 |
| 37C   | scheda tecnica lotto<br>37C   | Protesi totali di ginocchio di primo<br>impianto a piatto fisso cementata:<br>Inserto tibiale         | ADLER ORTHO SpA                      | 4 | 270,00 €   | PZ | 15 |
| 37D   | scheda tecnica lotto<br>37D   | Protesi totali di ginocchio di primo<br>impianto a piatto fisso cementata:<br>Rotula                  | ADLER ORTHO SpA                      | 4 | 1,00 €     | PZ | 15 |
| 37A   | scheda tecnica lotto<br>37A   | Protesi totali di ginocchio di primo<br>impianto a piatto fisso cementata:<br>Componente femorale     | THI SRL                              | 5 | 600,00 €   | PZ |    |
| 37B   | scheda tecnica lotto<br>37B   | Protesi totali di ginocchio di primo<br>impianto a piatto fisso cementata:<br>Componente tibiale      | THI SRL                              | 5 | 600,00 €   | PZ |    |
| 37C   | scheda tecnica lotto<br>37C   | Protesi totali di ginocchio di primo<br>impianto a piatto fisso cementata:<br>Inserto tibiale         | THI SRL                              | 5 | 250,00 €   | PZ |    |
| 37D   | scheda tecnica lotto<br>37D   | Protesi totali di ginocchio di primo<br>impianto a piatto fisso cementata:<br>Rotula                  | THI SRL                              | 5 | €          | PZ |    |
| 37A   | scheda tecnica lotto<br>37A   | Protesi totali di ginocchio di primo<br>impianto a piatto fisso cementata:<br>Componente femorale     | SMITH & NEPHEW Srl                   | 6 | 999,00 €   | PZ | 30 |
| 37B   | scheda tecnica lotto<br>37B   | Protesi totali di ginocchio di primo<br>impianto a piatto fisso cementata:<br>Componente tibiale      | SMITH & NEPHEW Srl                   | 6 | 526,00 €   | PZ | 30 |
| 37C   | scheda tecnica lotto<br>37C   | Protesi totali di ginocchio di primo<br>impianto a piatto fisso cementata:<br>Inserto tibiale         | SMITH & NEPHEW Srl                   | 6 | 275,00 €   | PZ | 30 |
| 37D   | scheda tecnica lotto<br>37D   | Protesi totali di ginocchio di primo<br>impianto a piatto fisso cementata:<br>Rotula                  | SMITH & NEPHEW Srl                   | 6 | 1,00 €     | PZ | 30 |
| 39A   | scheda tecnica lotto<br>39A   | Protesi totali di ginocchio di primo<br>impianto a piatto fisso non<br>cementata: Componente femorale | ZIMMER BIOMET ITALIA (EX ZIMMER Srl) | 1 | 1.000,00 € | PZ |    |
| 39B   | scheda tecnica lotto<br>39B   | Protesi totali di ginocchio di primo<br>impianto a piatto fisso non<br>cementata: Componente tibiale  | ZIMMER BIOMET ITALIA (EX ZIMMER Srl) | 1 | 900,00 €   | PZ |    |
| 39C   | scheda tecnica lotto<br>39C   | Protesi totali di ginocchio di primo<br>impianto a piatto fisso non<br>cementata: Inserto tibiale     | ZIMMER BIOMET ITALIA (EX ZIMMER Srl) | 1 | 200,00 €   | PZ |    |
| 39D   | scheda tecnica lotto<br>39D   | Protesi totali di ginocchio di primo<br>impianto a piatto fisso non<br>cementata: Rotula              | ZIMMER BIOMET ITALIA (EX ZIMMER Srl) | 1 | 0,10 €     | PZ |    |
| 39E.1 | scheda tecnica lotto<br>39E.1 | componente ulteriore (descrizione e<br>quotazioni in offerta economica<br>operatore economico)        | ZIMMER BIOMET ITALIA (EX ZIMMER Srl) | 1 | €          | PZ |    |
| 39A   | scheda tecnica lotto<br>39A   | Protesi totali di ginocchio di primo<br>impianto a piatto fisso non<br>cementata: Componente femorale | GRUPPO BIOIMPIANTI Srl               | 2 | 1.105,00 € | PZ |    |
| 39B   | scheda tecnica lotto<br>39B   | Protesi totali di ginocchio di primo<br>impianto a piatto fisso non<br>cementata: Componente tibiale  | GRUPPO BIOIMPIANTI Srl               | 2 | 926,00 €   | PZ |    |
| 39C   | scheda tecnica lotto<br>39C   | Protesi totali di ginocchio di primo<br>impianto a piatto fisso non<br>cementata: Inserto tibiale     | GRUPPO BIOIMPIANTI Srl               | 2 | 169,00 €   | PZ |    |
| 39D   | scheda tecnica lotto<br>39D   | Protesi totali di ginocchio di primo<br>impianto a piatto fisso non<br>cementata: Rotula              | GRUPPO BIOIMPIANTI Srl               | 2 | €          | PZ |    |
| 39E.1 | scheda tecnica lotto<br>39E.1 | componente ulteriore (descrizione e<br>quotazioni in offerta economica<br>operatore economico)        | GRUPPO BIOIMPIANTI Srl               | 2 | €          | PZ |    |
| 39A   | scheda tecnica lotto<br>39A   | Protesi totali di ginocchio di primo<br>impianto a piatto fisso non<br>cementata: Componente femorale | STRYKER (ITALIA Srl)                 | 1 | 1.000,00 € | PZ | 5  |

*[Handwritten signature]*



|       |                               |   |                          |      |            |      |   |
|-------|-------------------------------|---|--------------------------|------|------------|------|---|
| 39B   | scheda tecnica lotto<br>39B   | Protesi totali di ginocchio di primo<br>impianto a piatto fisso non<br>cementata: Componente tibiale  | STRYKER ITALIA Srl       | 3    | 800,00 €   | PZ   | 5 |
| 39C   | scheda tecnica lotto<br>39C   | Protesi totali di ginocchio di primo<br>impianto a piatto fisso non<br>cementata: Inserto tibiale     | STRYKER ITALIA Srl       | 3    | 250,00 €   | PZ   | 5 |
| 39D   | scheda tecnica lotto<br>39D   | Protesi totali di ginocchio di primo<br>impianto a piatto fisso non<br>cementata: Rotula              | STRYKER ITALIA Srl       | 3    | 200,00 €   | PZ   | 5 |
| 39E.1 | scheda tecnica lotto<br>39E.1 | componente ulteriore (descrizione e<br>quotazioni in offerta economica<br>operatore economico)        | STRYKER ITALIA Srl       | 3    | €          | PZ   | 5 |
| 39A   | scheda tecnica lotto<br>39A   | Protesi totali di ginocchio di primo<br>impianto a piatto fisso non<br>cementata: Componente femorale | THI SRL                  | 4    | 800,00 €   | PZ   | 4 |
| 39B   | scheda tecnica lotto<br>39B   | Protesi totali di ginocchio di primo<br>impianto a piatto fisso non<br>cementata: Componente tibiale  | THI SRL                  | 4    | 800,00 €   | PZ   | 4 |
| 39C   | scheda tecnica lotto<br>39C   | Protesi totali di ginocchio di primo<br>impianto a piatto fisso non<br>cementata: Inserto tibiale     | THI SRL                  | 4    | 250,00 €   | PZ   | 4 |
| 39D   | scheda tecnica lotto<br>39D   | Protesi totali di ginocchio di primo<br>impianto a piatto fisso non<br>cementata: Rotula              | THI SRL                  | 4    | €          | PZ   | 4 |
| 39E.1 | scheda tecnica lotto<br>39E.1 | componente ulteriore (descrizione e<br>quotazioni in offerta economica<br>operatore economico)        | THI SRL                  | 4    | €          | PZ   | 4 |
| 39A   | scheda tecnica lotto<br>39A   | Protesi totali di ginocchio di primo<br>impianto a piatto fisso non<br>cementata: Componente femorale | MICROPORT SCIENTIFIC SRL | 5    | 1.100,00 € | PZ   |   |
| 39B   | scheda tecnica lotto<br>39B   | Protesi totali di ginocchio di primo<br>impianto a piatto fisso non<br>cementata: Componente tibiale  | MICROPORT SCIENTIFIC SRL | 5    | 500,00 €   | PZ   |   |
| 39C   | scheda tecnica lotto<br>39C   | Protesi totali di ginocchio di primo<br>impianto a piatto fisso non<br>cementata: Inserto tibiale     | MICROPORT SCIENTIFIC SRL | 5    | 150,00 €   | PZ   |   |
| 39D   | scheda tecnica lotto<br>39D   | Protesi totali di ginocchio di primo<br>impianto a piatto fisso non<br>cementata: Rotula              | MICROPORT SCIENTIFIC SRL | 5    | 50,00 €    | PZ   |   |
| 39E.1 | scheda tecnica lotto<br>39E.1 | componente ulteriore (descrizione e<br>quotazioni in offerta economica<br>operatore economico)        | MICROPORT SCIENTIFIC SRL | 5    | 200,00 €   | PZ   |   |
| 39A   | scheda tecnica lotto<br>39A   | Protesi totali di ginocchio di primo<br>impianto a piatto fisso non<br>cementata: Componente femorale | LIMACORPORATE SpA        | 6    | 1.250,00 € | PZ   |   |
| 39B   | scheda tecnica lotto<br>39B   | Protesi totali di ginocchio di primo<br>impianto a piatto fisso non<br>cementata: Componente tibiale  | LIMACORPORATE SpA        | 6    | 700,00 €   | PZ   |   |
| 39C   | scheda tecnica lotto<br>39C   | Protesi totali di ginocchio di primo<br>impianto a piatto fisso non<br>cementata: Inserto tibiale     | LIMACORPORATE SpA        | 6    | 200,00 €   | PZ   |   |
| 39D   | scheda tecnica lotto<br>39D   | Protesi totali di ginocchio di primo<br>impianto a piatto fisso non<br>cementata: Rotula              | LIMACORPORATE SpA        | 6    | 50,00 €    | PZ   |   |
| 39E.1 | scheda tecnica lotto<br>39E.1 | componente ulteriore (descrizione e<br>quotazioni in offerta economica<br>operatore economico)        | LIMACORPORATE SpA        | 6    | 20,00 €    | PZ   |   |
| #N/D  |                               |   | #N/D                     | #N/D | #N/D       | #N/D |   |
| #N/D  |                               |   | #N/D                     | #N/D | #N/D       | #N/D |   |

*Spina*



FABBISOGNO COMPLESSIVO DICHIARATO

| Lotto | Codice Prodotto<br>Sorella    | Descrizione prodotto   | U.M. | Fabbisogno Dichiarato |
|-------|-------------------------------|--|------|-----------------------|
| 40A   | scheda tecnica lotto<br>40A   | Protesi totali ginocchio di primo impianto piatto mobile cementata: Componente fe        | PZ   |                       |
| 40B   | scheda tecnica lotto<br>40B   | Protesi totali ginocchio di primo impianto piatto mobile cementata: Componente til       | PZ   |                       |
| 40C   | scheda tecnica lotto<br>40C   | Protesi totali ginocchio di primo impianto piatto mobile cementata: Inserto tibiale      | PZ   |                       |
| 40D   | scheda tecnica lotto<br>40D   | Protesi totali ginocchio di primo impianto piatto mobile cementata: Rotula               | PZ   |                       |
| 41A   | scheda tecnica lotto<br>41A   | Protesi totali ginocchio di primo impianto cementata per pazienti allergici: Compone     | PZ   | 15                    |
| 41B   | scheda tecnica lotto<br>41B   | Protesi totali ginocchio di primo impianto cementata per pazienti allergici: Compone     | PZ   | 15                    |
| 41C   | scheda tecnica lotto<br>41C   | Protesi totali ginocchio di primo impianto cementata per pazienti allergici: Inserto ti  | PZ   | 15                    |
| 41D   | scheda tecnica lotto<br>41D   | Protesi totali ginocchio di primo impianto cementata per pazienti allergici: Rotula      | PZ   | 15                    |
| 42A   | scheda tecnica lotto<br>42A   | Protesi totali ginocchio di ginocchio da revisione semivincolata CCK: Componente fe      | PZ   | 24                    |
| 42B   | scheda tecnica lotto<br>42B   | Protesi totali ginocchio di ginocchio da revisione semivincolata CCK: Componente til     | PZ   | 24                    |
| 42C   | scheda tecnica lotto<br>42C   | Protesi totali ginocchio di ginocchio da revisione semivincolata CCK: Inserto tibiale    | PZ   | 24                    |
| 42D   | scheda tecnica lotto<br>42D   | Protesi totali ginocchio di ginocchio da revisione semivincolata CCK: Rotula             | PZ   | 24                    |
| 42E.1 | scheda tecnica lotto<br>42E.1 | Protesi totali ginocchio di ginocchio da revisione semivincolata CCK: Fittoni femoral    | PZ   | 18                    |
| 42E.2 | scheda tecnica lotto<br>42E.2 | Protesi totali ginocchio di ginocchio da revisione semivincolata CCK: Fittoni femoral    | PZ   | 6                     |
| 42F   | scheda tecnica lotto<br>42F   | Protesi totali ginocchio di ginocchio da revisione semivincolata CCK: Augment            | PZ   | 12                    |
| 42G   | scheda tecnica lotto<br>42G   | Protesi totali ginocchio di ginocchio da revisione semivincolata CCK: Coni               | PZ   | 12                    |
| 42H.1 | scheda tecnica lotto<br>42H.1 | componente ulteriore (descrizione e quotazioni in offerta economica operatore econ       | PZ   | 24                    |
| 42H.2 | scheda tecnica lotto<br>42H.2 | componente ulteriore (descrizione e quotazioni in offerta economica operatore econ       | PZ   | 24                    |
| 43A   | scheda tecnica lotto<br>43A   | Protesi totali di ginocchio da revisione a cerniera rotante RHK: Componente femoral      | PZ   | 9                     |
| 43B   | scheda tecnica lotto<br>43B   | Protesi totali di ginocchio da revisione a cerniera rotante RHK: Componente tibiale      | PZ   | 9                     |
| 43C   | scheda tecnica lotto<br>43C   | Protesi totali di ginocchio da revisione a cerniera rotante RHK: Inserto tibiale         | PZ   | 9                     |
| 43D   | scheda tecnica lotto<br>43D   | Protesi totali di ginocchio da revisione a cerniera rotante RHK: Rotula                  | PZ   | 9                     |
| 43E.1 | scheda tecnica lotto<br>43E.1 | Protesi totali di ginocchio da revisione a cerniera rotante RHK: Fittoni femorali e tibi | PZ   | 6                     |
| 43E.2 | scheda tecnica lotto<br>43E.2 | Protesi totali di ginocchio da revisione a cerniera rotante RHK: Fittoni femorali e tibi | PZ   | 3                     |
| 43F   | scheda tecnica lotto<br>43F   | Protesi totali di ginocchio da revisione a cerniera rotante RHK: Augment                 | PZ   | 6                     |
| 43G   | scheda tecnica lotto<br>43G   | Protesi totali di ginocchio da revisione a cerniera rotante RHK: Coni                    | PZ   | 6                     |
| 43H.1 | scheda tecnica lotto<br>43H.1 | componente ulteriore (descrizione e quotazioni in offerta economica operatore econ       | PZ   | 9                     |
| 43H.2 | scheda tecnica lotto<br>43H.2 | componente ulteriore (descrizione e quotazioni in offerta economica operatore econ       | PZ   | 9                     |
| 43H.3 | scheda tecnica lotto<br>43H.3 | componente ulteriore (descrizione e quotazioni in offerta economica operatore econ       | PZ   | 9                     |
| 43H.4 | scheda tecnica lotto<br>43H.4 | componente ulteriore (descrizione e quotazioni in offerta economica operatore econ       | PZ   | 9                     |
| 43H.5 | scheda tecnica lotto<br>43H.5 | componente ulteriore (descrizione e quotazioni in offerta economica operatore econ       | PZ   | 9                     |
| 43H.6 | scheda tecnica lotto<br>43H.6 | componente ulteriore (descrizione e quotazioni in offerta economica operatore econ       | PZ   | 9                     |
| 44A   | scheda tecnica lotto<br>44A   | Protesi totali di ginocchio vincolata da revisione a vincolo totale (Hinged): Compone    | PZ   | 3                     |
| 44B   | scheda tecnica lotto<br>44B   | Protesi totali di ginocchio vincolata da revisione a vincolo totale (Hinged): Compone    | PZ   | 3                     |
| 44C   | scheda tecnica lotto<br>44C   | Protesi totali di ginocchio vincolata da revisione a vincolo totale (Hinged): Inserto ti | PZ   | 3                     |
| 44E.1 | scheda tecnica lotto<br>44E.1 | Protesi totali di ginocchio vincolata da revisione a vincolo totale (Hinged): Fittoni fe | PZ   | 3                     |
| 44E.2 | scheda tecnica lotto<br>44E.2 | Protesi totali di ginocchio vincolata da revisione a vincolo totale (Hinged): Fittoni fe | PZ   | 3                     |
| 44F   | scheda tecnica lotto<br>44F   | Protesi totali di ginocchio vincolata da revisione a vincolo totale (Hinged): Augment    | PZ   | 3                     |
| 44G   | scheda tecnica lotto<br>44G   | Protesi totali di ginocchio vincolata da revisione a vincolo totale (Hinged): Coni       | PZ   | 6                     |
| 44H.1 | scheda tecnica lotto<br>44H.1 | componente ulteriore (descrizione e quotazioni in offerta economica operatore econ       | PZ   | 3                     |



FABBISOGNO COMPLESSIVO DICHIARATO

| Lotto | Codice Prodotto<br>Sorsa | Descrizione prodotto  | U.M. | Fabbisogno Dichiarato |
|-------|--------------------------|---|------|-----------------------|
| 44H.2 | 44H.2                    | componente ulteriore (descrizione e quotazioni in offerta economica operatore econ        | PZ   | 3                     |
| 44H.3 | 44H.3                    | componente ulteriore (descrizione e quotazioni in offerta economica operatore econ        | PZ   | 3                     |
| 44H.4 | 44H.4                    | componente ulteriore (descrizione e quotazioni in offerta economica operatore econ        | PZ   | 3                     |
| 44H.5 | 44H.5                    | componente ulteriore (descrizione e quotazioni in offerta economica operatore econ        | PZ   | 3                     |
| 44H.6 | 44H.6                    | componente ulteriore (descrizione e quotazioni in offerta economica operatore econ        | PZ   | 12                    |
| 45A   | 45A                      | Protesi totale di ginocchio da revisione per pazienti allergici: Componente femorale      | PZ   | 12                    |
| 45B   | 45B                      | Protesi totale di ginocchio da revisione per pazienti allergici: Componente tibiale       | PZ   | 12                    |
| 45C   | 45C                      | Protesi totale di ginocchio da revisione per pazienti allergici: Inserto                  | PZ   | 12                    |
| 45D   | 45D                      | Protesi totale di ginocchio da revisione per pazienti allergici: Rotula                   | PZ   | 9                     |
| 45E.1 | 45E.1                    | Protesi totale di ginocchio da revisione per pazienti allergici: Fittoni femorali e tibia | PZ   | 3                     |
| 45E.2 | 45E.2                    | Protesi totale di ginocchio da revisione per pazienti allergici: Fittoni femorali e tibia | PZ   | 9                     |
| 45F   | 45F                      | Protesi totale di ginocchio da revisione per pazienti allergici: Augment                  | PZ   | 9                     |
| 45G   | 45G                      | Protesi totale di ginocchio da revisione per pazienti allergici: Coni                     | PZ   | 12                    |
| 45H.1 | 45H.1                    | componente ulteriore (descrizione e quotazioni in offerta economica operatore econ        | PZ   | 6                     |
| 46A   | 46A                      | Endoprotesi di spalla: Stelo omerale  | PZ   | 6                     |
| 46B   | 46B                      | Endoprotesi di spalla: Corpo omerale prossimale   | PZ   | 6                     |
| 46C   | 46C                      | Endoprotesi di spalla: Testa  | PZ   | 6                     |
| 46D.1 | 46D.1                    | componente ulteriore (descrizione e quotazioni in offerta economica operatore econ        | PZ   | 6                     |
| 46D.2 | 46D.2                    | componente ulteriore (descrizione e quotazioni in offerta economica operatore econ        | PZ   | 6                     |
| 47A   | 47A                      | Artroprotesi di spalla anatomica con stelo a bassa invasività cementata: Stelo omera      | PZ   | 6                     |
| 47B   | 47B                      | Artroprotesi di spalla anatomica con stelo a bassa invasività cementata: Testa omera      | PZ   | 6                     |
| 47C   | 47C                      | Artroprotesi di spalla anatomica con stelo a bassa invasività cementata: Componente       | PZ   | 6                     |
| 47D.1 | 47D.1                    | componente ulteriore (descrizione e quotazioni in offerta economica operatore econ        | PZ   | 6                     |
| 47D.2 | 47D.2                    | componente ulteriore (descrizione e quotazioni in offerta economica operatore econ        | PZ   | 3                     |
| 48A   | 48A                      | Artroprotesi di spalla anatomica con stelo a bassa invasività non cementata: Stelo om     | PZ   | 3                     |
| 48B   | 48B                      | Artroprotesi di spalla anatomica con stelo a bassa invasività non cementata: Testa o      | PZ   | 3                     |
| 48C   | 48C                      | Artroprotesi di spalla anatomica con stelo a bassa invasività non cementata: Componi      | PZ   | 3                     |
| 48D   | 48D                      | Artroprotesi di spalla anatomica con stelo a bassa invasività non cementata: Inserto I    | PZ   | 9                     |
| 48E   | 48E                      | Artroprotesi di spalla anatomica con stelo a bassa invasività non cementata: Viti         | PZ   | 3                     |
| 48F.1 | 48F.1                    | componente ulteriore (descrizione e quotazioni in offerta economica operatore econ        | PZ   | 3                     |
| 48F.2 | 48F.2                    | componente ulteriore (descrizione e quotazioni in offerta economica operatore econ        | PZ   | 15                    |
| 49A   | 49A                      | Artroprotesi di spalla anatomica cementata: Stelo omerale                                 | PZ   | 15                    |
| 49B   | 49B                      | Artroprotesi di spalla anatomica cementata: Componente prossimale omerale                 | PZ   | 15                    |
| 49C   | 49C                      | Artroprotesi di spalla anatomica cementata: Testa omerale                                 | PZ   | 15                    |
| 49D   | 49D                      | Artroprotesi di spalla anatomica cementata: Componente distale omerale                    | PZ   | 15                    |
| 49E.1 | 49E.1                    | componente ulteriore (descrizione e quotazioni in offerta economica operatore econ        | PZ   | 15                    |
| 49E.2 | 49E.2                    | componente ulteriore (descrizione e quotazioni in offerta economica operatore econ        | PZ   | 15                    |
| 50A   | 50A                      | Artroprotesi di spalla anatomica non cementata: Stelo omerale                             | PZ   | 15                    |
| 50B   | 50B                      | Artroprotesi di spalla anatomica non cementata: Componente prossimale omerale p           | PZ   | 15                    |
| 50C   | 50C                      | Artroprotesi di spalla anatomica non cementata: Testa omerale                             | PZ   | 15                    |
| 50D   | 50D                      | Artroprotesi di spalla anatomica non cementata: Componente distale omerale p              | PZ   | 15                    |

*[Handwritten signature]*



FABBISOGNO COMPLESSIVO DICHIARATO

| Lotto | Codice Prodotto<br>Sorsa      | Descrizione prodotto   | U.M. | Fabbisogno Dichiarato |
|-------|-------------------------------|--|------|-----------------------|
| 50E   | scheda tecnica lotto<br>50E   | Artroprotesi di spalla anatomica non cementata: Inserto glenoideo                    | PZ   |                       |
| 50F   | scheda tecnica lotto<br>50F   | Artroprotesi di spalla anatomica non cementata: Viti                                 | PZ   |                       |
| 50G.1 | scheda tecnica lotto<br>50G.1 | componente ulteriore (descrizione e quotazioni in offerta economica operatore econ   | PZ   |                       |
| 50G.2 | scheda tecnica lotto<br>50G.2 | componente ulteriore (descrizione e quotazioni in offerta economica operatore econ   | PZ   |                       |
| 50G.3 | scheda tecnica lotto<br>50G.3 | componente ulteriore (descrizione e quotazioni in offerta economica operatore econ   | PZ   |                       |
| 51A.1 | scheda tecnica lotto<br>51A.1 | Artroprotesi di spalla inversa: Stelo omerale cementato                              | PZ   | 75                    |
| 51A.2 | scheda tecnica lotto<br>51A.2 | Artroprotesi di spalla inversa: Stelo omerale non cementato                          | PZ   | 15                    |
| 51B   | scheda tecnica lotto<br>51B   | Artroprotesi di spalla inversa: Componente metafisaria omerale prossimale            | PZ   | 90                    |
| 51C   | scheda tecnica lotto<br>51C   | Artroprotesi di spalla Inversa: Inserto omerale inverso                              | PZ   | 90                    |
| 51D   | scheda tecnica lotto<br>51D   | Artroprotesi di spalla Inversa: Componente glenoidea                                 | PZ   | 90                    |
| 51E   | scheda tecnica lotto<br>51E   | Artroprotesi di spalla inversa: Glenosfera   | PZ   | 90                    |
| 51F   | scheda tecnica lotto<br>51F   | Artroprotesi di spalla Inversa: Viti   | PZ   | 90                    |
| 51G.1 | scheda tecnica lotto<br>51G.1 | componente ulteriore (descrizione e quotazioni in offerta economica operatore econ   | PZ   | 90                    |
| 51G.2 | scheda tecnica lotto<br>51G.2 | componente ulteriore (descrizione e quotazioni in offerta economica operatore econ   | PZ   | 90                    |
| 51G.3 | scheda tecnica lotto<br>51G.3 | componente ulteriore (descrizione e quotazioni in offerta economica operatore econ   | PZ   | 90                    |
| 51G.4 | scheda tecnica lotto<br>51G.4 | componente ulteriore (descrizione e quotazioni in offerta economica operatore econ   | PZ   | 90                    |
| 52A.1 | scheda tecnica lotto<br>52A.1 | Artroprotesi di spalla da revisione anatomica: Stelo omerale da revisione cementato  | PZ   | 6                     |
| 52A.2 | scheda tecnica lotto<br>52A.2 | Artroprotesi di spalla da revisione anatomica: Stelo omerale da revisione non cement | PZ   | 3                     |
| 52B   | scheda tecnica lotto<br>52B   | Artroprotesi di spalla da revisione anatomica: Componente metafisaria omerale pros:  | PZ   | 9                     |
| 52C   | scheda tecnica lotto<br>52C   | Artroprotesi di spalla da revisione anatomica: Testa omerale                         | PZ   | 9                     |
| 52D   | scheda tecnica lotto<br>52D   | Artroprotesi di spalla da revisione anatomica: Componente glenoidea da revisione n:  | PZ   | 9                     |
| 52E   | scheda tecnica lotto<br>52E   | Artroprotesi di spalla da revisione anatomica: Inserto glenoideo                     | PZ   | 9                     |
| 52F   | scheda tecnica lotto<br>52F   | Artroprotesi di spalla da revisione anatomica: Viti                                  | PZ   | 15                    |
| 52G.1 | scheda tecnica lotto<br>52G.1 | componente ulteriore (descrizione e quotazioni in offerta economica operatore econ   | PZ   | 9                     |
| 52G.2 | scheda tecnica lotto<br>52G.2 | componente ulteriore (descrizione e quotazioni in offerta economica operatore econ   | PZ   | 9                     |
| 52G.3 | scheda tecnica lotto<br>52G.3 | componente ulteriore (descrizione e quotazioni in offerta economica operatore econ   | PZ   | 9                     |
| 52G.4 | scheda tecnica lotto<br>52G.4 | componente ulteriore (descrizione e quotazioni in offerta economica operatore econ   | PZ   | 9                     |
| 52G.5 | scheda tecnica lotto<br>52G.5 | componente ulteriore (descrizione e quotazioni in offerta economica operatore econ   | PZ   | 9                     |
| 54    | scheda tecnica lotto<br>54    | Cemento acrilico senza antibiotico a media viscosità                                 | PZ   | 9                     |
| 55    | scheda tecnica lotto<br>55    | Cemento acrilico ad alta viscosità addizionato con 1 antibiotico                     | PZ   |                       |
| 56    | scheda tecnica lotto<br>56    | Cemento acrilico ad alta viscosità addizionato con 2 antibiotici                     | PZ   |                       |
| 57    | scheda tecnica lotto<br>57    | Cemento acrilico senza antibiotico precaricato in sistema chiuso                     | PZ   | 480                   |
| 57A.1 | scheda tecnica lotto<br>57A.1 | componente ulteriore (descrizione e quotazioni in offerta economica operatore econ   | PZ   |                       |
| 57A.2 | scheda tecnica lotto<br>57A.2 | componente ulteriore (descrizione e quotazioni in offerta economica operatore econ   | PZ   |                       |
| 57A.3 | scheda tecnica lotto<br>57A.3 | componente ulteriore (descrizione e quotazioni in offerta economica operatore econ   | PZ   |                       |
| 58    | scheda tecnica lotto<br>58    | Cemento acrilico con antibiotico singolo precaricato in sistema chiuso               | PZ   |                       |
| 58A.1 | scheda tecnica lotto<br>58A.1 | componente ulteriore (descrizione e quotazioni in offerta economica operatore econ   | PZ   |                       |
| 58A.2 | scheda tecnica lotto<br>58A.2 | componente ulteriore (descrizione e quotazioni in offerta economica operatore econ   | PZ   |                       |
| 59    | scheda tecnica lotto<br>59    | Cemento acrilico con antibiotico doppio precaricato in sistema chiuso                | PZ   |                       |
| 59A.1 | scheda tecnica lotto<br>59A.1 | componente ulteriore (descrizione e quotazioni in offerta economica operatore econ   | PZ   |                       |
| 59A.2 | scheda tecnica lotto<br>59A.2 | componente ulteriore (descrizione e quotazioni in offerta economica operatore econ   | PZ   |                       |

*[Handwritten signature]*



FABBISOGNO COMPLESSIVO DICHIARATO

| Lotto | Codice Prodotto<br>Soresa     | Descrizione prodotto   | U.M. | Fabbisogno Dichiarato |
|-------|-------------------------------|--|------|-----------------------|
| 59A.3 | scheda tecnica lotto<br>59A.3 | componente ulteriore (descrizione e quotazioni in offerta economica operatore econ | PZ   |                       |
| 60    | scheda tecnica lotto<br>60    | Otturatore femorale per cemento  | PZ   | 150                   |
| 60A.1 | scheda tecnica lotto<br>60A.1 | componente ulteriore (descrizione e quotazioni in offerta economica operatore econ | PZ   | 150                   |
| 61    | scheda tecnica lotto<br>61    | Spaziatori protesici temporanei preformati, con cemento antibiotato                | PZ   | 18                    |
| 62    | scheda tecnica lotto<br>62    | Spaziatori cementati temporanei modellabili in estemporanea                        | PZ   | 15                    |
| 63    | scheda tecnica lotto<br>63    | Sistema di lavaggio pulsato con illuminazione a led                                | PZ   | 300                   |

*gmo*



QUANTITÀ DI ADESIONE PER LOTTO E FORNITORE

| Lotto | Codice Prodotto<br>Sorsa    | Descrizione Prodotto   | Desc. Aggiudicatario          | Posizione | Prezzo     | U.M. | Quantità |
|-------|-----------------------------|--|-------------------------------|-----------|------------|------|----------|
| 40A   | scheda tecnica lotto<br>40A | Protesi totali ginocchio di primo<br>impianto piatto mobile cementata:<br>Componente femorale          | GRUPPO BIOIMPIANTI Srl        | 1         | 645,00 €   | PZ   |          |
| 40B   | scheda tecnica lotto<br>40B | Protesi totali ginocchio di primo<br>impianto piatto mobile cementata:<br>Componente tibiale           | GRUPPO BIOIMPIANTI Srl        | 1         | 540,00 €   | PZ   |          |
| 40C   | scheda tecnica lotto<br>40C | Protesi totali ginocchio di primo<br>impianto piatto mobile cementata:<br>Inserto tibiale              | GRUPPO BIOIMPIANTI Srl        | 1         | 169,00 €   | PZ   |          |
| 40D   | scheda tecnica lotto<br>40D | Protesi totali ginocchio di primo<br>impianto piatto mobile cementata:<br>Rotula                       | GRUPPO BIOIMPIANTI Srl        | 1         | 0 €        | PZ   |          |
| 40A   | scheda tecnica lotto<br>40A | Protesi totali ginocchio di primo<br>impianto piatto mobile cementata:<br>Componente femorale          | ELESTA Srl                    | 2         | 650,00 €   | PZ   |          |
| 40B   | scheda tecnica lotto<br>40B | Protesi totali ginocchio di primo<br>impianto piatto mobile cementata:<br>Componente tibiale           | ELESTA Srl                    | 2         | 1.080,00 € | PZ   |          |
| 40C   | scheda tecnica lotto<br>40C | Protesi totali ginocchio di primo<br>impianto piatto mobile cementata:<br>Inserto tibiale              | ELESTA Srl                    | 2         | 270,00 €   | PZ   |          |
| 40D   | scheda tecnica lotto<br>40D | Protesi totali ginocchio di primo<br>impianto piatto mobile cementata:<br>Rotula                       | ELESTA Srl                    | 2         | 1,00 €     | PZ   |          |
| 40A   | scheda tecnica lotto<br>40A | Protesi totali ginocchio di primo<br>impianto piatto mobile cementata:<br>Componente femorale          | ZIMMER Srl                    | 3         | 650,00 €   | PZ   |          |
| 40B   | scheda tecnica lotto<br>40B | Protesi totali ginocchio di primo<br>impianto piatto mobile cementata:<br>Componente tibiale           | ZIMMER Srl                    | 3         | 750,00 €   | PZ   |          |
| 40C   | scheda tecnica lotto<br>40C | Protesi totali ginocchio di primo<br>impianto piatto mobile cementata:<br>Inserto tibiale              | ZIMMER Srl                    | 3         | 150,00 €   | PZ   |          |
| 40D   | scheda tecnica lotto<br>40D | Protesi totali ginocchio di primo<br>impianto piatto mobile cementata:<br>Rotula                       | ZIMMER Srl                    | 3         | 0,10 €     | PZ   |          |
| 40A   | scheda tecnica lotto<br>40A | Protesi totali ginocchio di primo<br>impianto piatto mobile cementata:<br>Componente femorale          | JOHNSON & JOHNSON MEDICAL SpA | 4         | 800,00 €   | PZ   |          |
| 40B   | scheda tecnica lotto<br>40B | Protesi totali ginocchio di primo<br>impianto piatto mobile cementata:<br>Componente tibiale           | JOHNSON & JOHNSON MEDICAL SpA | 4         | 900,00 €   | PZ   |          |
| 40C   | scheda tecnica lotto<br>40C | Protesi totali ginocchio di primo<br>impianto piatto mobile cementata:<br>Inserto tibiale              | JOHNSON & JOHNSON MEDICAL SpA | 4         | 250,00 €   | PZ   |          |
| 40D   | scheda tecnica lotto<br>40D | Protesi totali ginocchio di primo<br>impianto piatto mobile cementata:<br>Rotula                       | JOHNSON & JOHNSON MEDICAL SpA | 4         | 50,00 €    | PZ   |          |
| 40A   | scheda tecnica lotto<br>40A | Protesi totali ginocchio di primo<br>impianto piatto mobile cementata:<br>Componente femorale          | DEVICE & TECH SRL             | 5         | 630,00 €   | PZ   |          |
| 40B   | scheda tecnica lotto<br>40B | Protesi totali ginocchio di primo<br>impianto piatto mobile cementata:<br>Componente tibiale           | DEVICE & TECH SRL             | 5         | 630,00 €   | PZ   |          |
| 40C   | scheda tecnica lotto<br>40C | Protesi totali ginocchio di primo<br>impianto piatto mobile cementata:<br>Inserto tibiale              | DEVICE & TECH SRL             | 5         | 280,00 €   | PZ   |          |
| 40D   | scheda tecnica lotto<br>40D | Protesi totali ginocchio di primo<br>impianto piatto mobile cementata:<br>Rotula                       | DEVICE & TECH SRL             | 5         | 75,00 €    | PZ   |          |
| 41A   | scheda tecnica lotto<br>41A | Protesi totali ginocchio di primo<br>impianto cementata per pazienti<br>allergici: Componente femorale | ELESTA Srl                    | 1         | 1.200,00 € | PZ   |          |
| 41B   | scheda tecnica lotto<br>41B | Protesi totali ginocchio di primo<br>impianto cementata per pazienti<br>allergici: Componente tibiale  | ELESTA Srl                    | 1         | 680,00 €   | PZ   |          |
| 41C   | scheda tecnica lotto<br>41C | Protesi totali ginocchio di primo<br>impianto cementata per pazienti<br>allergici: Inserto tibiale     | ELESTA Srl                    | 1         | 270,00 €   | PZ   |          |

*[Firma]*



|     |                          |  |                          |   |            |    |    |
|-----|--------------------------|--|--------------------------|---|------------|----|----|
| 41D | scheda tecnica lotto 41D | Protesi totali ginocchio di primo impianto cementata per pazienti allergici: Rotula              | ELESTA Srl               | 1 | 1,00 €     | PZ |    |
| 41A | scheda tecnica lotto 41A | Protesi totali ginocchio di primo impianto cementata per pazienti allergici: Componente femorale | DEVICE & TECH SRL        | 2 | 990,00 €   | PZ | 10 |
| 41B | scheda tecnica lotto 41B | Protesi totali ginocchio di primo impianto cementata per pazienti allergici: Componente tibiale  | DEVICE & TECH SRL        | 2 | 990,00 €   | PZ | 10 |
| 41C | scheda tecnica lotto 41C | Protesi totali ginocchio di primo impianto cementata per pazienti allergici: Inserto tibiale     | DEVICE & TECH SRL        | 2 | 280,00 €   | PZ | 10 |
| 41D | scheda tecnica lotto 41D | Protesi totali ginocchio di primo impianto cementata per pazienti allergici: Rotula              | DEVICE & TECH SRL        | 2 | 75,00 €    | PZ | 10 |
| 41A | scheda tecnica lotto 41A | Protesi totali ginocchio di primo impianto cementata per pazienti allergici: Componente femorale | ZIMMER Srl               | 3 | 1.000,00 € | PZ |    |
| 41B | scheda tecnica lotto 41B | Protesi totali ginocchio di primo impianto cementata per pazienti allergici: Componente tibiale  | ZIMMER Srl               | 3 | 1.000,00 € | PZ |    |
| 41C | scheda tecnica lotto 41C | Protesi totali ginocchio di primo impianto cementata per pazienti allergici: Inserto tibiale     | ZIMMER Srl               | 3 | 200,00 €   | PZ |    |
| 41D | scheda tecnica lotto 41D | Protesi totali ginocchio di primo impianto cementata per pazienti allergici: Rotula              | ZIMMER Srl               | 3 | 0,10 €     | PZ |    |
| 41A | scheda tecnica lotto 41A | Protesi totali ginocchio di primo impianto cementata per pazienti allergici: Componente femorale | GRUPPO BIODIMPIANTI Srl  | 4 | 833,00 €   | PZ |    |
| 41B | scheda tecnica lotto 41B | Protesi totali ginocchio di primo impianto cementata per pazienti allergici: Componente tibiale  | GRUPPO BIODIMPIANTI Srl  | 4 | 698,00 €   | PZ |    |
| 41C | scheda tecnica lotto 41C | Protesi totali ginocchio di primo impianto cementata per pazienti allergici: Inserto tibiale     | GRUPPO BIODIMPIANTI Srl  | 4 | 169,00 €   | PZ |    |
| 41D | scheda tecnica lotto 41D | Protesi totali ginocchio di primo impianto cementata per pazienti allergici: Rotula              | GRUPPO BIODIMPIANTI Srl  | 4 | €          | PZ |    |
| 41A | scheda tecnica lotto 41A | Protesi totali ginocchio di primo impianto cementata per pazienti allergici: Componente femorale | SMITH & NEPHEW Srl       | 5 | 1.750,00 € | PZ | 5  |
| 41B | scheda tecnica lotto 41B | Protesi totali ginocchio di primo impianto cementata per pazienti allergici: Componente tibiale  | SMITH & NEPHEW Srl       | 5 | 526,00 €   | PZ | 5  |
| 41C | scheda tecnica lotto 41C | Protesi totali ginocchio di primo impianto cementata per pazienti allergici: Inserto tibiale     | SMITH & NEPHEW Srl       | 5 | 275,00 €   | PZ | 5  |
| 41D | scheda tecnica lotto 41D | Protesi totali ginocchio di primo impianto cementata per pazienti allergici: Rotula              | SMITH & NEPHEW Srl       | 5 | 1,00 €     | PZ | 5  |
| 41A | scheda tecnica lotto 41A | Protesi totali ginocchio di primo impianto cementata per pazienti allergici: Componente femorale | MICROPORT SCIENTIFIC SRL | 6 | 990,00 €   | PZ |    |
| 41B | scheda tecnica lotto 41B | Protesi totali ginocchio di primo impianto cementata per pazienti allergici: Componente tibiale  | MICROPORT SCIENTIFIC SRL | 6 | 990,00 €   | PZ |    |
| 41C | scheda tecnica lotto 41C | Protesi totali ginocchio di primo impianto cementata per pazienti allergici: Inserto tibiale     | MICROPORT SCIENTIFIC SRL | 6 | 350,00 €   | PZ |    |
| 41D | scheda tecnica lotto 41D | Protesi totali ginocchio di primo impianto cementata per pazienti allergici: Rotula              | MICROPORT SCIENTIFIC SRL | 6 | 50,00 €    | PZ |    |
| 42A | scheda tecnica lotto 42A | Protesi totali ginocchio di ginocchio da revisione semivincolata CCR: Componente femorale        | ZIMMER Srl               | 1 | 1.200,00 € | PZ | h  |
| 42B | scheda tecnica lotto 42B | Protesi totali ginocchio di ginocchio da revisione semivincolata CCR: Componente tibiale         | ZIMMER Srl               | 1 | 750,00 €   | PZ | h  |

*[Handwritten signature]*



|       |                               |   |                    |   |            |    |   |
|-------|-------------------------------|---|--------------------|---|------------|----|---|
| 42C   | scheda tecnica lotto<br>42C   | Protesi totali ginocchio di ginocchio<br>da revisione semivincolata CCK:<br>Inserito tibiale                            | ZIMMER Srl         | 1 | 400,00 €   | PZ | 4 |
| 42D   | scheda tecnica lotto<br>42D   | Protesi totali ginocchio di ginocchio<br>da revisione semivincolata CCK:<br>Rotula                                      | ZIMMER Srl         | 1 | 0,10 €     | PZ | 4 |
| 42E.1 | scheda tecnica lotto<br>42E.1 | Protesi totali ginocchio di ginocchio<br>da revisione semivincolata CCK:<br>Filtoni femorali e tibiali cementati        | ZIMMER Srl         | 1 | 250,00 €   | PZ | 3 |
| 42E.2 | scheda tecnica lotto<br>42E.2 | Protesi totali ginocchio di ginocchio<br>da revisione semivincolata CCK:<br>Filtoni femorali e tibiali non<br>cementati | ZIMMER Srl         | 1 | 250,00 €   | PZ | 1 |
| 42F   | scheda tecnica lotto<br>42F   | Protesi totali ginocchio di ginocchio<br>da revisione semivincolata CCK:<br>Augment                                     | ZIMMER Srl         | 1 | 250,00 €   | PZ | 2 |
| 42G   | scheda tecnica lotto<br>42G   | Protesi totali ginocchio di ginocchio<br>da revisione semivincolata CCK:<br>Coni  | ZIMMER Srl         | 1 | 1.000,00 € | PZ | 2 |
| 42H.1 | scheda tecnica lotto<br>42H.1 | componente ulteriore (descrizione e<br>quotazioni in offerta economica<br>operatore economico)                          | ZIMMER Srl         | 1 | - €        | PZ | 4 |
| 42H.2 | scheda tecnica lotto<br>42H.2 | componente ulteriore (descrizione e<br>quotazioni in offerta economica<br>operatore economico)                          | ZIMMER Srl         | 1 | - €        | PZ | 4 |
| 42A   | scheda tecnica lotto<br>42A   | Protesi totali ginocchio di ginocchio<br>da revisione semivincolata CCK:<br>Componente femorale                         | SMITH & NEPHEW Srl | 2 | 1.926,00 € | PZ | 9 |
| 42B   | scheda tecnica lotto<br>42B   | Protesi totali ginocchio di ginocchio<br>da revisione semivincolata CCK:<br>Componente tibiale                          | SMITH & NEPHEW Srl | 2 | 950,00 €   | PZ | 9 |
| 42C   | scheda tecnica lotto<br>42C   | Protesi totali ginocchio di ginocchio<br>da revisione semivincolata CCK:<br>Inserito tibiale                            | SMITH & NEPHEW Srl | 2 | 275,00 €   | PZ | 9 |
| 42D   | scheda tecnica lotto<br>42D   | Protesi totali ginocchio di ginocchio<br>da revisione semivincolata CCK:<br>Rotula                                      | SMITH & NEPHEW Srl | 2 | 1,00 €     | PZ | 9 |
| 42E.1 | scheda tecnica lotto<br>42E.1 | Protesi totali ginocchio di ginocchio<br>da revisione semivincolata CCK:<br>Filtoni femorali e tibiali cementati        | SMITH & NEPHEW Srl | 2 | 450,00 €   | PZ | 6 |
| 42E.2 | scheda tecnica lotto<br>42E.2 | Protesi totali ginocchio di ginocchio<br>da revisione semivincolata CCK:<br>Filtoni femorali e tibiali non<br>cementati | SMITH & NEPHEW Srl | 2 | 450,00 €   | PZ | 2 |
| 42F   | scheda tecnica lotto<br>42F   | Protesi totali ginocchio di ginocchio<br>da revisione semivincolata CCK:<br>Augment                                     | SMITH & NEPHEW Srl | 2 | 170,00 €   | PZ | 4 |
| 42G   | scheda tecnica lotto<br>42G   | Protesi totali ginocchio di ginocchio<br>da revisione semivincolata CCK:<br>Coni  | SMITH & NEPHEW Srl | 2 | 500,00 €   | PZ | 4 |
| 42H.1 | scheda tecnica lotto<br>42H.1 | componente ulteriore (descrizione e<br>quotazioni in offerta economica<br>operatore economico)                          | SMITH & NEPHEW Srl | 2 | - €        | PZ | 8 |
| 42H.2 | scheda tecnica lotto<br>42H.2 | componente ulteriore (descrizione e<br>quotazioni in offerta economica<br>operatore economico)                          | SMITH & NEPHEW Srl | 2 | - €        | PZ | 8 |
| 42A   | scheda tecnica lotto<br>42A   | Protesi totali ginocchio di ginocchio<br>da revisione semivincolata CCK:<br>Componente femorale                         | ELESTA Srl         | 3 | 1.700,00 € | PZ | 5 |
| 42B   | scheda tecnica lotto<br>42B   | Protesi totali ginocchio di ginocchio<br>da revisione semivincolata CCK:<br>Componente tibiale                          | ELESTA Srl         | 3 | 1.350,00 € | PZ | 5 |
| 42C   | scheda tecnica lotto<br>42C   | Protesi totali ginocchio di ginocchio<br>da revisione semivincolata CCK:<br>Inserito tibiale                            | ELESTA Srl         | 3 | 300,00 €   | PZ | 5 |
| 42D   | scheda tecnica lotto<br>42D   | Protesi totali ginocchio di ginocchio<br>da revisione semivincolata CCK:<br>Rotula                                      | ELESTA Srl         | 3 | 1,00 €     | PZ | 5 |

*[Handwritten signature]*



|       |                               |   |                          |   |            |    |   |
|-------|-------------------------------|---|--------------------------|---|------------|----|---|
| 42E.1 | scheda tecnica lotto<br>42E.1 | Protesi totali ginocchio di ginocchio<br>da revisione semivincolata CCK:<br>Fittoni femorali e tibiali cementati        | ELESTA Srl               | 1 | 150,00 €   | PZ | 3 |
| 42E.2 | scheda tecnica lotto<br>42E.2 | Protesi totali ginocchio di ginocchio<br>da revisione semivincolata CCK:<br>Fittoni femorali e tibiali non<br>cementati | ELESTA Srl               | 3 | 150,00 €   | PZ | 1 |
| 42F   | scheda tecnica lotto<br>42F   | Protesi totali ginocchio di ginocchio<br>da revisione semivincolata CCK:<br>Augment                                     | ELESTA Srl               | 3 | 150,00 €   | PZ | 2 |
| 42G   | scheda tecnica lotto<br>42G   | Protesi totali ginocchio di ginocchio<br>da revisione semivincolata CCK:<br>Coni  | ELESTA Srl               | 3 | 350,00 €   | PZ | 2 |
| 42H.1 | scheda tecnica lotto<br>42H.1 | componente ulteriore (descrizione e<br>quotazioni in offerta economica<br>operatore economico)                          | ELESTA Srl               | 3 | €          | PZ | 4 |
| 42H.2 | scheda tecnica lotto<br>42H.2 | componente ulteriore (descrizione e<br>quotazioni in offerta economica<br>operatore economico)                          | ELESTA Srl               | 3 | €          | PZ | 4 |
| 42A   | scheda tecnica lotto<br>42A   | Protesi totali ginocchio di ginocchio<br>da revisione semivincolata CCK:<br>Componente femorale                         | MICROPORT SCIENTIFIC SRL | 4 | 1.300,00 € | PZ | 6 |
| 42B   | scheda tecnica lotto<br>42B   | Protesi totali ginocchio di ginocchio<br>da revisione semivincolata CCK:<br>Componente tibiale                          | MICROPORT SCIENTIFIC SRL | 4 | 1.300,00 € | PZ | 6 |
| 42C   | scheda tecnica lotto<br>42C   | Protesi totali ginocchio di ginocchio<br>da revisione semivincolata CCK:<br>Inserito tibiale                            | MICROPORT SCIENTIFIC SRL | 4 | 350,00 €   | PZ | 6 |
| 42D   | scheda tecnica lotto<br>42D   | Protesi totali ginocchio di ginocchio<br>da revisione semivincolata CCK:<br>Rotula                                      | MICROPORT SCIENTIFIC SRL | 4 | 50,00 €    | PZ | 6 |
| 42E.1 | scheda tecnica lotto<br>42E.1 | Protesi totali ginocchio di ginocchio<br>da revisione semivincolata CCK:<br>Fittoni femorali e tibiali cementati        | MICROPORT SCIENTIFIC SRL | 4 | 300,00 €   | PZ | 6 |
| 42E.2 | scheda tecnica lotto<br>42E.2 | Protesi totali ginocchio di ginocchio<br>da revisione semivincolata CCK:<br>Fittoni femorali e tibiali non<br>cementati | MICROPORT SCIENTIFIC SRL | 4 | 300,00 €   | PZ | 2 |
| 42F   | scheda tecnica lotto<br>42F   | Protesi totali ginocchio di ginocchio<br>da revisione semivincolata CCK:<br>Augment                                     | MICROPORT SCIENTIFIC SRL | 4 | 300,00 €   | PZ | 4 |
| 42G   | scheda tecnica lotto<br>42G   | Protesi totali ginocchio di ginocchio<br>da revisione semivincolata CCK:<br>Coni  | MICROPORT SCIENTIFIC SRL | 4 | 370,00 €   | PZ | 4 |
| 42H.1 | scheda tecnica lotto<br>42H.1 | Componente ulteriore (descrizione e<br>quotazioni in offerta economica<br>operatore economico)                          | MICROPORT SCIENTIFIC SRL | 4 | 300,00 €   | PZ | 8 |
| 42H.2 | scheda tecnica lotto<br>42H.2 | componente ulteriore (descrizione e<br>quotazioni in offerta economica<br>operatore economico)                          | MICROPORT SCIENTIFIC SRL | 4 | €          | PZ | 8 |
| 42A   | scheda tecnica lotto<br>42A   | Protesi totali ginocchio di ginocchio<br>da revisione semivincolata CCK:<br>Componente femorale                         | STRYKER ITALIA Srl       | 5 | 1.000,00 € | PZ |   |
| 42B   | scheda tecnica lotto<br>42B   | Protesi totali ginocchio di ginocchio<br>da revisione semivincolata CCK:<br>Componente tibiale                          | STRYKER ITALIA Srl       | 5 | 800,00 €   | PZ |   |
| 42C   | scheda tecnica lotto<br>42C   | Protesi totali ginocchio di ginocchio<br>da revisione semivincolata CCK:<br>Inserito tibiale                            | STRYKER ITALIA Srl       | 5 | 700,00 €   | PZ |   |
| 42D   | scheda tecnica lotto<br>42D   | Protesi totali ginocchio di ginocchio<br>da revisione semivincolata CCK:<br>Rotula                                      | STRYKER ITALIA Srl       | 5 | 200,00 €   | PZ |   |
| 42E.1 | scheda tecnica lotto<br>42E.1 | Protesi totali ginocchio di ginocchio<br>da revisione semivincolata CCK:<br>Fittoni femorali e tibiali cementati        | STRYKER ITALIA Srl       | 5 | 300,00 €   | PZ |   |
| 42E.2 | scheda tecnica lotto<br>42E.2 | Protesi totali ginocchio di ginocchio<br>da revisione semivincolata CCK:<br>Fittoni femorali e tibiali non<br>cementati | STRYKER ITALIA Srl       | 5 | 300,00 €   | PZ |   |

*Spino*



|       |                               |  |                    |   |            |    |
|-------|-------------------------------|--|--------------------|---|------------|----|
| 42F   | scheda tecnica lotto<br>42F   | Protesi totali ginocchio di ginocchio da revisione semivincolata CCK: Augment                              | STRYKER ITALIA Srl | 5 | 250,00 €   | PZ |
| 42G   | scheda tecnica lotto<br>42G   | Protesi totali ginocchio di ginocchio da revisione semivincolata CCK: Conf                                 | STRYKER ITALIA Srl | 5 | 1.100,00 € | PZ |
| 42H.1 | scheda tecnica lotto<br>42H.1 | componente ulteriore (descrizione e quotazioni in offerta economica operatore economico)                   | STRYKER ITALIA Srl | 5 | 30,00 €    | PZ |
| 42H.2 | scheda tecnica lotto<br>42H.2 | componente ulteriore (descrizione e quotazioni in offerta economica operatore economico)                   | STRYKER ITALIA Srl | 5 | 200,00 €   | PZ |
| 43A   | scheda tecnica lotto<br>43A   | Protesi totali di ginocchio da revisione a cerniera rotante RHK: Componente femorale                       | ZIMMER Srl         | 1 | 1.500,00 € | PZ |
| 43B   | scheda tecnica lotto<br>43B   | Protesi totali di ginocchio da revisione a cerniera rotante RHK: Componente tibiale                        | ZIMMER Srl         | 1 | 1.200,00 € | PZ |
| 43C   | scheda tecnica lotto<br>43C   | Protesi totali di ginocchio da revisione a cerniera rotante RHK: Inserto tibiale                           | ZIMMER Srl         | 1 | 500,00 €   | PZ |
| 43D   | scheda tecnica lotto<br>43D   | Protesi totali di ginocchio da revisione a cerniera rotante RHK: Rotula                                    | ZIMMER Srl         | 1 | 0,10 €     | PZ |
| 43E.1 | scheda tecnica lotto<br>43E.1 | Protesi totali di ginocchio da revisione a cerniera rotante RHK: Filtroni femorali e tibiali cementati     | ZIMMER Srl         | 1 | 250,00 €   | PZ |
| 43E.2 | scheda tecnica lotto<br>43E.2 | Protesi totali di ginocchio da revisione a cerniera rotante RHK: Filtroni femorali e tibiali non cementati | ZIMMER Srl         | 1 | 250,00 €   | PZ |
| 43F   | scheda tecnica lotto<br>43F   | Protesi totali di ginocchio da revisione a cerniera rotante RHK: Augment                                   | ZIMMER Srl         | 1 | 250,00 €   | PZ |
| 43G   | scheda tecnica lotto<br>43G   | Protesi totali di ginocchio da revisione a cerniera rotante RHK: Conf                                      | ZIMMER Srl         | 1 | 1.000,00 € | PZ |
| 43H.1 | scheda tecnica lotto<br>43H.1 | componente ulteriore (descrizione e quotazioni in offerta economica operatore economico)                   | ZIMMER Srl         | 1 | €          | PZ |
| 43H.2 | scheda tecnica lotto<br>43H.2 | componente ulteriore (descrizione e quotazioni in offerta economica operatore economico)                   | ZIMMER Srl         | 1 | €          | PZ |
| 43H.3 | scheda tecnica lotto<br>43H.3 | componente ulteriore (descrizione e quotazioni in offerta economica operatore economico)                   | ZIMMER Srl         | 1 | €          | PZ |
| 43H.4 | scheda tecnica lotto<br>43H.4 | componente ulteriore (descrizione e quotazioni in offerta economica operatore economico)                   | ZIMMER Srl         | 1 | €          | PZ |
| 43H.5 | scheda tecnica lotto<br>43H.5 | componente ulteriore (descrizione e quotazioni in offerta economica operatore economico)                   | ZIMMER Srl         | 1 | €          | PZ |
| 43H.6 | scheda tecnica lotto<br>43H.6 | componente ulteriore (descrizione e quotazioni in offerta economica operatore economico)                   | ZIMMER Srl         | 1 | €          | PZ |
| 43A   | scheda tecnica lotto<br>43A   | Protesi totali di ginocchio da revisione a cerniera rotante RHK: Componente femorale                       | SMITH & NEPHEW Srl | 1 | 1.820,00 € | PZ |
| 43B   | scheda tecnica lotto<br>43B   | Protesi totali di ginocchio da revisione a cerniera rotante RHK: Componente tibiale                        | SMITH & NEPHEW Srl | 2 | 950,00 €   | PZ |
| 43C   | scheda tecnica lotto<br>43C   | Protesi totali di ginocchio da revisione a cerniera rotante RHK: Inserto tibiale                           | SMITH & NEPHEW Srl | 2 | 275,00 €   | PZ |
| 43D   | scheda tecnica lotto<br>43D   | Protesi totali di ginocchio da revisione a cerniera rotante RHK: Rotula                                    | SMITH & NEPHEW Srl | 1 | 1,00 €     | PZ |
| 43E.1 | scheda tecnica lotto<br>43E.1 | Protesi totali di ginocchio da revisione a cerniera rotante RHK: Filtroni femorali e tibiali cementati     | SMITH & NEPHEW Srl | 2 | 450,00 €   | PZ |
| 43E.2 | scheda tecnica lotto<br>43E.2 | Protesi totali di ginocchio da revisione a cerniera rotante RHK: Filtroni femorali e tibiali non cementati | SMITH & NEPHEW Srl | 2 | 450,00 €   | PZ |

*Handwritten signature*



|       |                               |  |                    |   |            |    |
|-------|-------------------------------|--|--------------------|---|------------|----|
| 43F   | scheda tecnica lotto<br>43F   | Protesi totali di ginocchio da<br>revisione a cerniera rotante RHK:<br>Augment                                     | SMITH & NEPHEW Srl | 2 | 170,00 €   | PZ |
| 43G   | scheda tecnica lotto<br>43G   | Protesi totali di ginocchio da<br>revisione a cerniera rotante RHK:<br>Coni  | SMITH & NEPHEW Srl | 2 | 500,00 €   | PZ |
| 43H.1 | scheda tecnica lotto<br>43H.1 | componente superiore (descrizione e<br>quotazioni in offerta economica<br>operatore economico)                     | SMITH & NEPHEW Srl | 2 | 125,00 €   | PZ |
| 43H.2 | scheda tecnica lotto<br>43H.2 | componente superiore (descrizione e<br>quotazioni in offerta economica<br>operatore economico)                     | SMITH & NEPHEW Srl | 1 | - €        | PZ |
| 43H.3 | scheda tecnica lotto<br>43H.3 | componente superiore (descrizione e<br>quotazioni in offerta economica<br>operatore economico)                     | SMITH & NEPHEW Srl | 2 | - €        | PZ |
| 43H.4 | scheda tecnica lotto<br>43H.4 | componente superiore (descrizione e<br>quotazioni in offerta economica<br>operatore economico)                     | SMITH & NEPHEW Srl | 2 | - €        | PZ |
| 43H.5 | scheda tecnica lotto<br>43H.5 | componente superiore (descrizione e<br>quotazioni in offerta economica<br>operatore economico)                     | SMITH & NEPHEW Srl | 2 | - €        | PZ |
| 43H.6 | scheda tecnica lotto<br>43H.6 | componente superiore (descrizione e<br>quotazioni in offerta economica<br>operatore economico)                     | SMITH & NEPHEW Srl | 2 | - €        | PZ |
| 43A   | scheda tecnica lotto<br>43A   | Protesi totali di ginocchio da<br>revisione a cerniera rotante RHK:<br>Componente femorale                         | STRYKER ITALIA Srl | 3 | 1.100,00 € | PZ |
| 43B   | scheda tecnica lotto<br>43B   | Protesi totali di ginocchio da<br>revisione a cerniera rotante RHK:<br>Componente tibiale                          | STRYKER ITALIA Srl | 3 | 600,00 €   | PZ |
| 43C   | scheda tecnica lotto<br>43C   | Protesi totali di ginocchio da<br>revisione a cerniera rotante RHK:<br>Inserti tibiali                             | STRYKER ITALIA Srl | 3 | 300,00 €   | PZ |
| 43D   | scheda tecnica lotto<br>43D   | Protesi totali di ginocchio da<br>revisione a cerniera rotante RHK:<br>Rotula                                      | STRYKER ITALIA Srl | 3 | 200,00 €   | PZ |
| 43E.1 | scheda tecnica lotto<br>43E.1 | Protesi totali di ginocchio da<br>revisione a cerniera rotante RHK:<br>Fittoni femorali e tibiali cementati        | STRYKER ITALIA Srl | 3 | 150,00 €   | PZ |
| 43E.2 | scheda tecnica lotto<br>43E.2 | Protesi totali di ginocchio da<br>revisione a cerniera rotante RHK:<br>Fittoni femorali e tibiali non<br>cementati | STRYKER ITALIA Srl | 3 | 250,00 €   | PZ |
| 43F   | scheda tecnica lotto<br>43F   | Protesi totali di ginocchio da<br>revisione a cerniera rotante RHK:<br>Augment                                     | STRYKER ITALIA Srl | 3 | 200,00 €   | PZ |
| 43G   | scheda tecnica lotto<br>43G   | Protesi totali di ginocchio da<br>revisione a cerniera rotante RHK:<br>Coni  | STRYKER ITALIA Srl | 3 | 1.100,00 € | PZ |
| 43H.1 | scheda tecnica lotto<br>43H.1 | componente superiore (descrizione e<br>quotazioni in offerta economica<br>operatore economico)                     | STRYKER ITALIA Srl | 3 | 650,00 €   | PZ |
| 43H.2 | scheda tecnica lotto<br>43H.2 | componente superiore (descrizione e<br>quotazioni in offerta economica<br>operatore economico)                     | STRYKER ITALIA Srl | 1 | 70,00 €    | PZ |
| 43H.3 | scheda tecnica lotto<br>43H.3 | componente superiore (descrizione e<br>quotazioni in offerta economica<br>operatore economico)                     | STRYKER ITALIA Srl | 3 | 70,00 €    | PZ |
| 43H.4 | scheda tecnica lotto<br>43H.4 | componente superiore (descrizione e<br>quotazioni in offerta economica<br>operatore economico)                     | STRYKER ITALIA Srl | 3 | 100,00 €   | PZ |
| 43H.5 | scheda tecnica lotto<br>43H.5 | componente superiore (descrizione e<br>quotazioni in offerta economica<br>operatore economico)                     | STRYKER ITALIA Srl | 3 | 100,00 €   | PZ |
| 43H.6 | scheda tecnica lotto<br>43H.6 | componente superiore (descrizione e<br>quotazioni in offerta economica<br>operatore economico)                     | STRYKER ITALIA Srl | 3 | 200,00 €   | PZ |
| 43A   | scheda tecnica lotto<br>43A   | Protesi totali di ginocchio da<br>revisione a cerniera rotante RHK:<br>Componente femorale                         | DEUCE & TECH SRL   | 4 | 1.750,00 € | PZ |

*[Handwritten signature]*



|       |                               |   |                   |   |            |    |   |
|-------|-------------------------------|---|-------------------|---|------------|----|---|
| 43B   | scheda tecnica lotto<br>43B   | Protesi totali di ginocchio da<br>revisione a cerniera rotante RHK:<br>Componente tibiale                                       | DEVICE & TECH SRL | 4 | 1.550,00 € | PZ | 9 |
| 43C   | scheda tecnica lotto<br>43C   | Protesi totali di ginocchio da<br>revisione a cerniera rotante RHK:<br>Inserito tibiale   | DEVICE & TECH SRL | 4 | 600,00 €   | PZ | 9 |
| 43D   | scheda tecnica lotto<br>43D   | Protesi totali di ginocchio da<br>revisione a cerniera rotante RHK:<br>Rotula   | DEVICE & TECH SRL | 4 | 75,00 €    | PZ | 9 |
| 43E.1 | scheda tecnica lotto<br>43E.1 | Protesi totali di ginocchio da<br>revisione a cerniera rotante RHK:<br>Fittoni femorali e tibiali cementati                     | DEVICE & TECH SRL | 4 | 350,00 €   | PZ | 6 |
| 43E.2 | scheda tecnica lotto<br>43E.2 | Protesi totali di ginocchio da<br>revisione a cerniera rotante RHK:<br>Fittoni femorali e tibiali non<br>cementati              | DEVICE & TECH SRL | 4 | 350,00 €   | PZ | 3 |
| 43F   | scheda tecnica lotto<br>43F   | Protesi totali di ginocchio da<br>revisione a cerniera rotante RHK:<br>Augment  | DEVICE & TECH SRL | 4 | 350,00 €   | PZ | 6 |
| 43G   | scheda tecnica lotto<br>43G   | Protesi totali di ginocchio da<br>revisione a cerniera rotante RHK:<br>Coni   | DEVICE & TECH SRL | 4 | 850,00 €   | PZ | 6 |
| 43H.1 | scheda tecnica lotto<br>43H.1 | componente ulteriore (descrizione e<br>quotazioni in offerta economica<br>operatore economico)                                  | DEVICE & TECH SRL | 4 | - €        | PZ | 9 |
| 43H.2 | scheda tecnica lotto<br>43H.2 | componente ulteriore (descrizione e<br>quotazioni in offerta economica<br>operatore economico)                                  | DEVICE & TECH SRL | 4 | - €        | PZ | 9 |
| 43H.3 | scheda tecnica lotto<br>43H.3 | componente ulteriore (descrizione e<br>quotazioni in offerta economica<br>operatore economico)                                  | DEVICE & TECH SRL | 4 | - €        | PZ | 9 |
| 43H.4 | scheda tecnica lotto<br>43H.4 | componente ulteriore (descrizione e<br>quotazioni in offerta economica<br>operatore economico)                                  | DEVICE & TECH SRL | 4 | - €        | PZ | 9 |
| 43H.5 | scheda tecnica lotto<br>43H.5 | componente ulteriore (descrizione e<br>quotazioni in offerta economica<br>operatore economico)                                  | DEVICE & TECH SRL | 4 | - €        | PZ | 9 |
| 43H.6 | scheda tecnica lotto<br>43H.6 | componente ulteriore (descrizione e<br>quotazioni in offerta economica<br>operatore economico)                                  | DEVICE & TECH SRL | 4 | - €        | PZ | 9 |
| 44A   | scheda tecnica lotto<br>44A   | Protesi totali di ginocchio vincolata<br>da revisione a vincolo totale<br>(Hinged): Componente femorale                         | ZIMMER Srl        | 1 | 1.500,00 € | PZ |   |
| 44B   | scheda tecnica lotto<br>44B   | Protesi totali di ginocchio vincolata<br>da revisione a vincolo totale<br>(Hinged): Componente tibiale                          | ZIMMER Srl        | 1 | 1.200,00 € | PZ |   |
| 44C   | scheda tecnica lotto<br>44C   | Protesi totali di ginocchio vincolata<br>da revisione a vincolo totale<br>(Hinged): Inserito tibiale                            | ZIMMER Srl        | 1 | 500,00 €   | PZ |   |
| 44D   | scheda tecnica lotto<br>44D   | Protesi totali di ginocchio vincolata<br>da revisione a vincolo totale<br>(Hinged): Rotula                                      | ZIMMER Srl        | 1 | 0,10 €     | PZ |   |
| 44E.1 | scheda tecnica lotto<br>44E.1 | Protesi totali di ginocchio vincolata<br>da revisione a vincolo totale<br>(Hinged): Fittoni femorali e tibiali<br>cementati     | ZIMMER Srl        | 1 | 250,00 €   | PZ |   |
| 44E.2 | scheda tecnica lotto<br>44E.2 | Protesi totali di ginocchio vincolata<br>da revisione a vincolo totale<br>(Hinged): Fittoni femorali e tibiali<br>non cementati | ZIMMER Srl        | 1 | 250,00 €   | PZ |   |
| 44F   | scheda tecnica lotto<br>44F   | Protesi totali di ginocchio vincolata<br>da revisione a vincolo totale<br>(Hinged): Augment                                     | ZIMMER Srl        | 1 | 250,00 €   | PZ |   |
| 44G   | scheda tecnica lotto<br>44G   | Protesi totali di ginocchio vincolata<br>da revisione a vincolo totale<br>(Hinged): Coni  | ZIMMER Srl        | 1 | 1.000,00 € | PZ |   |
| 44H.1 | scheda tecnica lotto<br>44H.1 | componente ulteriore (descrizione e<br>quotazioni in offerta economica<br>operatore economico)                                  | ZIMMER Srl        | 1 | - €        | PZ |   |
| 44H.2 | scheda tecnica lotto<br>44H.2 | componente ulteriore (descrizione e<br>quotazioni in offerta economica<br>operatore economico)                                  | ZIMMER Srl        | 1 | - €        | PZ |   |

*Spino*



|       |                               |  |                    |   |            |    |
|-------|-------------------------------|--|--------------------|---|------------|----|
| 44H.3 | scheda tecnica lotto<br>44H.3 | componente ulteriore (descrizione e<br>quotazioni in offerta economica<br>operatore economico)                                   | ZIMMER Srl         | 1 | €          | PZ |
| 44H.4 | scheda tecnica lotto<br>44H.4 | componente ulteriore (descrizione e<br>quotazioni in offerta economica<br>operatore economico)                                   | ZIMMER Srl         | 1 | €          | PZ |
| 44H.5 | scheda tecnica lotto<br>44H.5 | componente ulteriore (descrizione e<br>quotazioni in offerta economica<br>operatore economico)                                   | ZIMMER Srl         | 1 | €          | PZ |
| 44H.6 | scheda tecnica lotto<br>44H.6 | componente ulteriore (descrizione e<br>quotazioni in offerta economica<br>operatore economico)                                   | ZIMMER Srl         | 1 | €          | PZ |
| 44A   | scheda tecnica lotto<br>44A   | Protesi totali di ginocchio vincolata<br>da revisione a vincolo totale<br>(Hinged): Componente femorale                          | SMITH & NEPHEW Srl | 2 | 1.825,00 € | PZ |
| 44B   | scheda tecnica lotto<br>44B   | Protesi totali di ginocchio vincolata<br>da revisione a vincolo totale<br>(Hinged): Componente tibiale                           | SMITH & NEPHEW Srl | 2 | 950,00 €   | PZ |
| 44C   | scheda tecnica lotto<br>44C   | Protesi totali di ginocchio vincolata<br>da revisione a vincolo totale<br>(Hinged): Inserto tibiale                              | SMITH & NEPHEW Srl | 2 | 275,00 €   | PZ |
| 44D   | scheda tecnica lotto<br>44D   | Protesi totali di ginocchio vincolata<br>da revisione a vincolo totale<br>(Hinged): Rotula                                       | SMITH & NEPHEW Srl | 2 | 1,00 €     | PZ |
| 44E.1 | scheda tecnica lotto<br>44E.1 | Protesi totali di ginocchio vincolata<br>da revisione a vincolo totale<br>(Hinged): Filtroni femorali e tibiali<br>cementati     | SMITH & NEPHEW Srl | 2 | 450,00 €   | PZ |
| 44E.2 | scheda tecnica lotto<br>44E.2 | Protesi totali di ginocchio vincolata<br>da revisione a vincolo totale<br>(Hinged): Filtroni femorali e tibiali<br>non cementati | SMITH & NEPHEW Srl | 2 | 450,00 €   | PZ |
| 44F   | scheda tecnica lotto<br>44F   | Protesi totali di ginocchio vincolata<br>da revisione a vincolo totale<br>(Hinged): Augment                                      | SMITH & NEPHEW Srl | 2 | 170,00 €   | PZ |
| 44G   | scheda tecnica lotto<br>44G   | Protesi totali di ginocchio vincolata<br>da revisione a vincolo totale<br>(Hinged): Coni   | SMITH & NEPHEW Srl | 2 | 500,00 €   | PZ |
| 44H.1 | scheda tecnica lotto<br>44H.1 | componente ulteriore (descrizione e<br>quotazioni in offerta economica<br>operatore economico)                                   | SMITH & NEPHEW Srl | 2 | 125,00 €   | PZ |
| 44H.2 | scheda tecnica lotto<br>44H.2 | componente ulteriore (descrizione e<br>quotazioni in offerta economica<br>operatore economico)                                   | SMITH & NEPHEW Srl | 2 | €          | PZ |
| 44H.3 | scheda tecnica lotto<br>44H.3 | componente ulteriore (descrizione e<br>quotazioni in offerta economica<br>operatore economico)                                   | SMITH & NEPHEW Srl | 2 | €          | PZ |
| 44H.4 | scheda tecnica lotto<br>44H.4 | componente ulteriore (descrizione e<br>quotazioni in offerta economica<br>operatore economico)                                   | SMITH & NEPHEW Srl | 2 | €          | PZ |
| 44H.5 | scheda tecnica lotto<br>44H.5 | componente ulteriore (descrizione e<br>quotazioni in offerta economica<br>operatore economico)                                   | SMITH & NEPHEW Srl | 2 | €          | PZ |
| 44H.6 | scheda tecnica lotto<br>44H.6 | componente ulteriore (descrizione e<br>quotazioni in offerta economica<br>operatore economico)                                   | SMITH & NEPHEW Srl | 2 | €          | PZ |
| 44A   | scheda tecnica lotto<br>44A   | Protesi totali di ginocchio vincolata<br>da revisione a vincolo totale<br>(Hinged): Componente femorale                          | ELESTA Srl         | 3 | 1.700,00 € | PZ |
| 44B   | scheda tecnica lotto<br>44B   | Protesi totali di ginocchio vincolata<br>da revisione a vincolo totale<br>(Hinged): Componente tibiale                           | ELESTA Srl         | 3 | 1.350,00 € | PZ |
| 44C   | scheda tecnica lotto<br>44C   | Protesi totali di ginocchio vincolata<br>da revisione a vincolo totale<br>(Hinged): Inserto tibiale                              | ELESTA Srl         | 3 | 300,00 €   | PZ |
| 44D   | scheda tecnica lotto<br>44D   | Protesi totali di ginocchio vincolata<br>da revisione a vincolo totale<br>(Hinged): Rotula                                       | ELESTA Srl         | 3 | 1,00 €     | PZ |

*Spina*



|       |                               |   |                 |   |            |    |   |
|-------|-------------------------------|---|-----------------|---|------------|----|---|
| 44E.1 | scheda tecnica lotto<br>44E.1 | Protesi totali di ginocchio vincolata<br>da revisione a vincolo totale<br>(Hinged): Fittoni femorali e tibiali<br>cementati     | ELESTA Srl      | 3 | 150,00 €   | PZ |   |
| 44E.2 | scheda tecnica lotto<br>44E.2 | Protesi totali di ginocchio vincolata<br>da revisione a vincolo totale<br>(Hinged): Fittoni femorali e tibiali<br>non cementati | ELESTA Srl      | 3 | 150,00 €   | PZ |   |
| 44F   | scheda tecnica lotto<br>44F   | Protesi totali di ginocchio vincolata<br>da revisione a vincolo totale<br>(Hinged): Augment                                     | ELESTA Srl      | 3 | 150,00 €   | PZ |   |
| 44G   | scheda tecnica lotto<br>44G   | Protesi totali di ginocchio vincolata<br>da revisione a vincolo totale<br>(Hinged): Coni  | ELESTA Srl      | 3 | 350,00 €   | PZ |   |
| 44H.1 | scheda tecnica lotto<br>44H.1 | componente ulteriore (descrizione e<br>quotazioni in offerta economica<br>operatore economico)                                  | ELESTA Srl      | 3 | 700,00 €   | PZ |   |
| 44H.2 | scheda tecnica lotto<br>44H.2 | componente ulteriore (descrizione e<br>quotazioni in offerta economica<br>operatore economico)                                  | ELESTA Srl      | 3 | - €        | PZ |   |
| 44H.3 | scheda tecnica lotto<br>44H.3 | componente ulteriore (descrizione e<br>quotazioni in offerta economica<br>operatore economico)                                  | ELESTA Srl      | 3 | - €        | PZ |   |
| 44H.4 | scheda tecnica lotto<br>44H.4 | componente ulteriore (descrizione e<br>quotazioni in offerta economica<br>operatore economico)                                  | ELESTA Srl      | 3 | - €        | PZ |   |
| 44H.5 | scheda tecnica lotto<br>44H.5 | componente ulteriore (descrizione e<br>quotazioni in offerta economica<br>operatore economico)                                  | ELESTA Srl      | 3 | - €        | PZ |   |
| 44H.6 | scheda tecnica lotto<br>44H.6 | componente ulteriore (descrizione e<br>quotazioni in offerta economica<br>operatore economico)                                  | ELESTA Srl      | 3 | - €        | PZ |   |
| 44A   | scheda tecnica lotto<br>44A   | Protesi totali di ginocchio vincolata<br>da revisione a vincolo totale<br>(Hinged): Componente femorale                         | LINK ITALIA SpA | 4 | 1.500,00 € | PZ | 3 |
| 44B   | scheda tecnica lotto<br>44B   | Protesi totali di ginocchio vincolata<br>da revisione a vincolo totale<br>(Hinged): Componente tibiale                          | LINK ITALIA SpA | 4 | 1.000,00 € | PZ | 3 |
| 44C   | scheda tecnica lotto<br>44C   | Protesi totali di ginocchio vincolata<br>da revisione a vincolo totale<br>(Hinged): Inserto tibiale                             | LINK ITALIA SpA | 4 | - €        | PZ | 3 |
| 44D   | scheda tecnica lotto<br>44D   | Protesi totali di ginocchio vincolata<br>da revisione a vincolo totale<br>(Hinged): Rotula                                      | LINK ITALIA SpA | 4 | 110,00 €   | PZ | 3 |
| 44E.1 | scheda tecnica lotto<br>44E.1 | Protesi totali di ginocchio vincolata<br>da revisione a vincolo totale<br>(Hinged): Fittoni femorali e tibiali<br>cementati     | LINK ITALIA SpA | 4 | 550,00 €   | PZ | 3 |
| 44E.2 | scheda tecnica lotto<br>44E.2 | Protesi totali di ginocchio vincolata<br>da revisione a vincolo totale<br>(Hinged): Fittoni femorali e tibiali<br>non cementati | LINK ITALIA SpA | 4 | 550,00 €   | PZ |   |
| 44F   | scheda tecnica lotto<br>44F   | Protesi totali di ginocchio vincolata<br>da revisione a vincolo totale<br>(Hinged): Augment                                     | LINK ITALIA SpA | 4 | 650,00 €   | PZ | 3 |
| 44G   | scheda tecnica lotto<br>44G   | Protesi totali di ginocchio vincolata<br>da revisione a vincolo totale<br>(Hinged): Coni  | LINK ITALIA SpA | 4 | 1.200,00 € | PZ | 6 |
| 44H.1 | scheda tecnica lotto<br>44H.1 | componente ulteriore (descrizione e<br>quotazioni in offerta economica<br>operatore economico)                                  | LINK ITALIA SpA | 4 | 60,00 €    | PZ | 3 |
| 44H.2 | scheda tecnica lotto<br>44H.2 | componente ulteriore (descrizione e<br>quotazioni in offerta economica<br>operatore economico)                                  | LINK ITALIA SpA | 4 | - €        | PZ | 3 |
| 44H.3 | scheda tecnica lotto<br>44H.3 | componente ulteriore (descrizione e<br>quotazioni in offerta economica<br>operatore economico)                                  | LINK ITALIA SpA | 4 | - €        | PZ | 3 |
| 44H.4 | scheda tecnica lotto<br>44H.4 | componente ulteriore (descrizione e<br>quotazioni in offerta economica<br>operatore economico)                                  | LINK ITALIA SpA | 4 | - €        | PZ | 3 |

*[Handwritten signature]*



|       |                               |  |                    |   |            |    |   |
|-------|-------------------------------|--|--------------------|---|------------|----|---|
| 44H.5 | scheda tecnica lotto<br>44H.5 | componente superiore (descrizione e<br>quotazioni in offerta economica<br>operatore economico)                                   | LINK ITALIA SPA    | 4 | €          | PZ | 3 |
| 44H.6 | scheda tecnica lotto<br>44H.6 | componente superiore (descrizione e<br>quotazioni in offerta economica<br>operatore economico)                                   | LINK ITALIA SPA    | 4 | €          | PZ | 3 |
| 44A   | scheda tecnica lotto<br>44A   | Protesi totali di ginocchio vincolata<br>da revisione a vincolo totale<br>(Hinged): Componente femorale                          | STRYKER ITALIA Srl | 5 | 1.100,00 € | PZ |   |
| 44B   | scheda tecnica lotto<br>44B   | Protesi totali di ginocchio vincolata<br>da revisione a vincolo totale<br>(Hinged): Componente tibiale                           | STRYKER ITALIA Srl | 5 | 600,00 €   | PZ |   |
| 44C   | scheda tecnica lotto<br>44C   | Protesi totali di ginocchio vincolata<br>da revisione a vincolo totale<br>(Hinged): Inserto tibiale                              | STRYKER ITALIA Srl | 5 | 300,00 €   | PZ |   |
| 44D   | scheda tecnica lotto<br>44D   | Protesi totali di ginocchio vincolata<br>da revisione a vincolo totale<br>(Hinged): Rotula                                       | STRYKER ITALIA Srl | 5 | 200,00 €   | PZ |   |
| 44E.1 | scheda tecnica lotto<br>44E.1 | Protesi totali di ginocchio vincolata<br>da revisione a vincolo totale<br>(Hinged): Filtroni femorali e tibiali<br>cementati     | STRYKER ITALIA Srl | 5 | 150,00 €   | PZ |   |
| 44E.2 | scheda tecnica lotto<br>44E.2 | Protesi totali di ginocchio vincolata<br>da revisione a vincolo totale<br>(Hinged): Filtroni femorali e tibiali<br>non cementati | STRYKER ITALIA Srl | 5 | 250,00 €   | PZ |   |
| 44F   | scheda tecnica lotto<br>44F   | Protesi totali di ginocchio vincolata<br>da revisione a vincolo totale<br>(Hinged): Augment                                      | STRYKER ITALIA Srl | 5 | 200,00 €   | PZ |   |
| 44G   | scheda tecnica lotto<br>44G   | Protesi totali di ginocchio vincolata<br>da revisione a vincolo totale<br>(Hinged): Coni   | STRYKER ITALIA Srl | 5 | 1.100,00 € | PZ |   |
| 44H.1 | scheda tecnica lotto<br>44H.1 | componente superiore (descrizione e<br>quotazioni in offerta economica<br>operatore economico)                                   | STRYKER ITALIA Srl | 5 | 650,00 €   | PZ |   |
| 44H.2 | scheda tecnica lotto<br>44H.2 | componente superiore (descrizione e<br>quotazioni in offerta economica<br>operatore economico)                                   | STRYKER ITALIA Srl | 5 | 70,00 €    | PZ |   |
| 44H.3 | scheda tecnica lotto<br>44H.3 | componente superiore (descrizione e<br>quotazioni in offerta economica<br>operatore economico)                                   | STRYKER ITALIA Srl | 5 | 70,00 €    | PZ |   |
| 44H.4 | scheda tecnica lotto<br>44H.4 | componente superiore (descrizione e<br>quotazioni in offerta economica<br>operatore economico)                                   | STRYKER ITALIA Srl | 5 | 100,00 €   | PZ |   |
| 44H.5 | scheda tecnica lotto<br>44H.5 | componente superiore (descrizione e<br>quotazioni in offerta economica<br>operatore economico)                                   | STRYKER ITALIA Srl | 5 | 100,00 €   | PZ |   |
| 44H.6 | scheda tecnica lotto<br>44H.6 | componente superiore (descrizione e<br>quotazioni in offerta economica<br>operatore economico)                                   | STRYKER ITALIA Srl | 5 | 200,00 €   | PZ |   |
| 45A   | scheda tecnica lotto<br>45A   | Protesi totale di ginocchio da<br>revisione per pazienti allergici:<br>Componente femorale                                       | ZIMMER Srl         | 1 | 1.400,00 € | PZ |   |
| 45B   | scheda tecnica lotto<br>45B   | Protesi totale di ginocchio da<br>revisione per pazienti allergici:<br>Componente tibiale  | ZIMMER Srl         | 1 | 1.200,00 € | PZ |   |
| 45C   | scheda tecnica lotto<br>45C   | Protesi totale di ginocchio da<br>revisione per pazienti allergici:<br>Inserto   | ZIMMER Srl         | 1 | 400,00 €   | PZ |   |
| 45D   | scheda tecnica lotto<br>45D   | Protesi totale di ginocchio da<br>revisione per pazienti allergici:<br>Rotula  | ZIMMER Srl         | 1 | 0,10 €     | PZ |   |
| 45E.1 | scheda tecnica lotto<br>45E.1 | Protesi totale di ginocchio da<br>revisione per pazienti allergici:<br>Filtroni femorali e tibiali cementati                     | ZIMMER Srl         | 1 | 150,00 €   | PZ |   |
| 45E.2 | scheda tecnica lotto<br>45E.2 | Protesi totale di ginocchio da<br>revisione per pazienti allergici:<br>Filtroni femorali e tibiali non<br>cementati              | ZIMMER Srl         | 1 | 150,00 €   | PZ |   |
| 45F   | scheda tecnica lotto<br>45F   | Protesi totale di ginocchio da<br>revisione per pazienti allergici:<br>Augment   | ZIMMER Srl         | 1 | 150,00 €   | PZ |   |

*Elme*



|       |                               |  |                    |   |            |    |   |
|-------|-------------------------------|--|--------------------|---|------------|----|---|
| 45G   | scheda tecnica lotto<br>45G   | Protesi totale di ginocchio da<br>revisione per pazienti allergici:<br>Coni  | ZIMMER Srl         | 1 | 1.000,00 € |    |   |
| 45H.1 | scheda tecnica lotto<br>45H.1 | componente ulteriore (descrizione e<br>quotazioni in offerta economica<br>operatore economico)                     | ZIMMER Srl         | 1 | 0,10 €     | PZ |   |
| 45A   | scheda tecnica lotto<br>45A   | Protesi totale di ginocchio da<br>revisione per pazienti allergici:<br>Componente femorale                         | SMITH & NEPHEW Srl | 2 | 2.100,00 € | PZ | 8 |
| 45B   | scheda tecnica lotto<br>45B   | Protesi totale di ginocchio da<br>revisione per pazienti allergici:<br>Componente tibiale                          | SMITH & NEPHEW Srl | 2 | 950,00 €   | PZ | 8 |
| 45C   | scheda tecnica lotto<br>45C   | Protesi totale di ginocchio da<br>revisione per pazienti allergici:<br>Inserto                                     | SMITH & NEPHEW Srl | 2 | 275,00 €   | PZ | 8 |
| 45D   | scheda tecnica lotto<br>45D   | Protesi totale di ginocchio da<br>revisione per pazienti allergici:<br>Rotula                                      | SMITH & NEPHEW Srl | 2 | 1,00 €     | PZ | 8 |
| 45E.1 | scheda tecnica lotto<br>45E.1 | Protesi totale di ginocchio da<br>revisione per pazienti allergici:<br>Fittoni femorali e tibiali cementati        | SMITH & NEPHEW Srl | 2 | 450,00 €   | PZ | 6 |
| 45E.2 | scheda tecnica lotto<br>45E.2 | Protesi totale di ginocchio da<br>revisione per pazienti allergici:<br>Fittoni femorali e tibiali non<br>cementati | SMITH & NEPHEW Srl | 2 | 450,00 €   | PZ | 2 |
| 45F   | scheda tecnica lotto<br>45F   | Protesi totale di ginocchio da<br>revisione per pazienti allergici:<br>Alignent                                    | SMITH & NEPHEW Srl | 2 | 170,00 €   | PZ | 6 |
| 45G   | scheda tecnica lotto<br>45G   | Protesi totale di ginocchio da<br>revisione per pazienti allergici:<br>Coni  | SMITH & NEPHEW Srl | 2 | 500,00 €   |    | 6 |
| 45H.1 | scheda tecnica lotto<br>45H.1 | componente ulteriore (descrizione e<br>quotazioni in offerta economica<br>operatore economico)                     | SMITH & NEPHEW Srl | 2 | - €        | PZ | 8 |
| 45A   | scheda tecnica lotto<br>45A   | Protesi totale di ginocchio da<br>revisione per pazienti allergici:<br>Componente femorale                         | DEVICE & TECH SRL  | 3 | 1.500,00 € | PZ | 4 |
| 45B   | scheda tecnica lotto<br>45B   | Protesi totale di ginocchio da<br>revisione per pazienti allergici:<br>Componente tibiale                          | DEVICE & TECH SRL  | 3 | 1.100,00 € | PZ | 4 |
| 45C   | scheda tecnica lotto<br>45C   | Protesi totale di ginocchio da<br>revisione per pazienti allergici:<br>Inserto                                     | DEVICE & TECH SRL  | 3 | 600,00 €   | PZ | 4 |
| 45D   | scheda tecnica lotto<br>45D   | Protesi totale di ginocchio da<br>revisione per pazienti allergici:<br>Rotula                                      | DEVICE & TECH SRL  | 3 | 75,00 €    | PZ | 4 |
| 45E.1 | scheda tecnica lotto<br>45E.1 | Protesi totale di ginocchio da<br>revisione per pazienti allergici:<br>Fittoni femorali e tibiali cementati        | DEVICE & TECH SRL  | 3 | 350,00 €   | PZ | 3 |
| 45E.2 | scheda tecnica lotto<br>45E.2 | Protesi totale di ginocchio da<br>revisione per pazienti allergici:<br>Fittoni femorali e tibiali non<br>cementati | DEVICE & TECH SRL  | 3 | 350,00 €   | PZ | 1 |
| 45F   | scheda tecnica lotto<br>45F   | Protesi totale di ginocchio da<br>revisione per pazienti allergici:<br>Alignent                                    | DEVICE & TECH SRL  | 3 | 350,00 €   | PZ | 3 |
| 45G   | scheda tecnica lotto<br>45G   | Protesi totale di ginocchio da<br>revisione per pazienti allergici:<br>Coni  | DEVICE & TECH SRL  | 3 | 850,00 €   |    | 3 |
| 45H.1 | scheda tecnica lotto<br>45H.1 | componente ulteriore (descrizione e<br>quotazioni in offerta economica<br>operatore economico)                     | DEVICE & TECH SRL  | 3 | - €        | PZ | 4 |
| 46A   | scheda tecnica lotto<br>46A   | Endoprotesi di spalla: Stelo omerale   | STRYKER ITALIA Srl | 1 | 800,00 €   | PZ |   |
| 46B   | scheda tecnica lotto<br>46B   | Endoprotesi di spalla: Corpo omerale<br>prossimale   | STRYKER ITALIA Srl | 1 | - €        | PZ |   |
| 46C   | scheda tecnica lotto<br>46C   | Endoprotesi di spalla: Testa   | STRYKER ITALIA Srl | 1 | 600,00 €   | PZ |   |
| 46D.1 | scheda tecnica lotto<br>46D.1 | componente ulteriore (descrizione e<br>quotazioni in offerta economica<br>operatore economico)                     | STRYKER ITALIA Srl | 1 | - €        | PZ |   |
| 46D.2 | scheda tecnica lotto<br>46D.2 | componente ulteriore (descrizione e<br>quotazioni in offerta economica<br>operatore economico)                     | STRYKER ITALIA Srl | 1 | - €        | PZ |   |
| 46A   | scheda tecnica lotto<br>46A   | Endoprotesi di spalla: Stelo omerale   | ZIMMER Srl         | 2 | 500,00 €   | PZ |   |

*Elmo*



|       |                               |   |                     |   |          |    |   |
|-------|-------------------------------|---|---------------------|---|----------|----|---|
| 46B   | scheda tecnica lotto<br>46B   | Endoprotesi di spalla: Corpo omerale<br>prossimale  | ZIMMER Srl          | 2 | 80,00 €  | PZ |   |
| 46C   | scheda tecnica lotto<br>46C   | Endoprotesi di spalla: Testa  | ZIMMER Srl          | 2 | 600,00 € | PZ |   |
| 46D.1 | scheda tecnica lotto<br>46D.1 | componente superiore (descrizione e<br>quotazioni in offerta economica<br>operatore economico)        | ZIMMER Srl          | 2 | €        | PZ |   |
| 46D.2 | scheda tecnica lotto<br>46D.2 | componente superiore (descrizione e<br>quotazioni in offerta economica<br>operatore economico)        | ZIMMER Srl          | 2 | €        | PZ |   |
| 46A   | scheda tecnica lotto<br>46A   | Endoprotesi di spalla: Stelo omerale  | EXACTECH ITALIA SpA | 3 | 868,00 € | PZ | 3 |
| 46B   | scheda tecnica lotto<br>46B   | Endoprotesi di spalla: Corpo omerale<br>prossimale  | EXACTECH ITALIA SpA | 3 | 145,00 € | PZ | 3 |
| 46C   | scheda tecnica lotto<br>46C   | Endoprotesi di spalla: Testa  | EXACTECH ITALIA SpA | 3 | 490,00 € | PZ | 3 |
| 46D.1 | scheda tecnica lotto<br>46D.1 | componente superiore (descrizione e<br>quotazioni in offerta economica<br>operatore economico)        | EXACTECH ITALIA SpA | 3 | 120,00 € | PZ | 3 |
| 46D.2 | scheda tecnica lotto<br>46D.2 | componente superiore (descrizione e<br>quotazioni in offerta economica<br>operatore economico)        | EXACTECH ITALIA SpA | 3 | €        | PZ | 3 |
| 46A   | scheda tecnica lotto<br>46A   | Endoprotesi di spalla: Stelo omerale  | LIMACORPORATE SpA   | 4 | 400,00 € | PZ | 3 |
| 46B   | scheda tecnica lotto<br>46B   | Endoprotesi di spalla: Corpo omerale<br>prossimale  | LIMACORPORATE SpA   | 4 | 830,00 € | PZ | 3 |
| 46C   | scheda tecnica lotto<br>46C   | Endoprotesi di spalla: Testa  | LIMACORPORATE SpA   | 4 | 350,00 € | PZ | 3 |
| 46D.1 | scheda tecnica lotto<br>46D.1 | componente superiore (descrizione e<br>quotazioni in offerta economica<br>operatore economico)        | LIMACORPORATE SpA   | 4 | 100,00 € | PZ | 3 |
| 46D.2 | scheda tecnica lotto<br>46D.2 | componente superiore (descrizione e<br>quotazioni in offerta economica<br>operatore economico)        | LIMACORPORATE SpA   | 4 | 25,00 €  | PZ | 3 |
| 47A   | scheda tecnica lotto<br>47A   | Artroprotesi di spalla anatomica con<br>stelo a bassa invasività cementata:<br>Stelo omerale          | STRYKER ITALIA Srl  | 1 | 800,00 € | PZ | 3 |
| 47B   | scheda tecnica lotto<br>47B   | Artroprotesi di spalla anatomica con<br>stelo a bassa invasività cementata:<br>Testa omerale          | STRYKER ITALIA Srl  | 1 | 600,00 € | PZ | 3 |
| 47C   | scheda tecnica lotto<br>47C   | Artroprotesi di spalla anatomica con<br>stelo a bassa invasività cementata:<br>Componente glenoideale | STRYKER ITALIA Srl  | 1 | 250,00 € | PZ | 3 |
| 47D.1 | scheda tecnica lotto<br>47D.1 | componente superiore (descrizione e<br>quotazioni in offerta economica<br>operatore economico)        | STRYKER ITALIA Srl  | 1 | €        | PZ | 3 |
| 47D.2 | scheda tecnica lotto<br>47D.2 | componente superiore (descrizione e<br>quotazioni in offerta economica<br>operatore economico)        | STRYKER ITALIA Srl  | 1 | €        | PZ | 3 |
| 47A   | scheda tecnica lotto<br>47A   | Artroprotesi di spalla anatomica con<br>stelo a bassa invasività cementata:<br>Stelo omerale          | ZIMMER Srl          | 2 | 900,00 € | PZ | 3 |
| 47B   | scheda tecnica lotto<br>47B   | Artroprotesi di spalla anatomica con<br>stelo a bassa invasività cementata:<br>Testa omerale          | ZIMMER Srl          | 2 | 600,00 € | PZ | 3 |
| 47C   | scheda tecnica lotto<br>47C   | Artroprotesi di spalla anatomica con<br>stelo a bassa invasività cementata:<br>Componente glenoideale | ZIMMER Srl          | 2 | 150,00 € | PZ | 3 |
| 47D.1 | scheda tecnica lotto<br>47D.1 | componente superiore (descrizione e<br>quotazioni in offerta economica<br>operatore economico)        | ZIMMER Srl          | 2 | 80,00 €  | PZ | 3 |
| 47D.2 | scheda tecnica lotto<br>47D.2 | componente superiore (descrizione e<br>quotazioni in offerta economica<br>operatore economico)        | ZIMMER Srl          | 2 | 100,00 € | PZ | 3 |
| 48A   | scheda tecnica lotto<br>48A   | Artroprotesi di spalla anatomica con<br>stelo a bassa invasività non<br>cementata: Stelo omerale      | LIMACORPORATE SpA   | 1 | 950,00 € | PZ | 3 |
| 48B   | scheda tecnica lotto<br>48B   | Artroprotesi di spalla anatomica con<br>stelo a bassa invasività non<br>cementata: Testa omerale      | LIMACORPORATE SpA   | 1 | 350,00 € | PZ | 3 |

*Spa*



|       |                               |   |                     |   |          |    |    |
|-------|-------------------------------|---|---------------------|---|----------|----|----|
| 49A   | scheda tecnica lotto<br>49A   | Artroprotesi di spalla anatomica<br>cementata: Stelo omerale                                    | ZIMMER Srl          | 2 | 500,00 € | PZ |    |
| 49B   | scheda tecnica lotto<br>49B   | Artroprotesi di spalla anatomica<br>cementata: Componente metafisaria<br>omerale prossimale     | ZIMMER Srl          | 2 | 80,00 €  | PZ |    |
| 49C   | scheda tecnica lotto<br>49C   | Artroprotesi di spalla anatomica<br>cementata: Testa omerale                                    | ZIMMER Srl          | 2 | 600,00 € | PZ |    |
| 49D   | scheda tecnica lotto<br>49D   | Artroprotesi di spalla anatomica<br>cementata: Componente glenoidea                             | ZIMMER Srl          | 2 | 150,00 € | PZ |    |
| 49E.1 | scheda tecnica lotto<br>49E.1 | componente ulteriore (descrizione e<br>quotazioni in offerta economica<br>operatore economico)  | ZIMMER Srl          | 2 | 100,00 € | PZ |    |
| 49E.2 | scheda tecnica lotto<br>49E.2 | componente ulteriore (descrizione e<br>quotazioni in offerta economica<br>operatore economico)  | ZIMMER Srl          | 2 | €        | PZ |    |
| 49A   | scheda tecnica lotto<br>49A   | Artroprotesi di spalla anatomica<br>cementata: Stelo omerale                                    | EXACTECH ITALIA SpA | 3 | 868,00 € | PZ | 5  |
| 49B   | scheda tecnica lotto<br>49B   | Artroprotesi di spalla anatomica<br>cementata: Componente metafisaria<br>omerale prossimale     | EXACTECH ITALIA SpA | 3 | 145,00 € | PZ | 5  |
| 49C   | scheda tecnica lotto<br>49C   | Artroprotesi di spalla anatomica<br>cementata: Testa omerale                                    | EXACTECH ITALIA SpA | 3 | 490,00 € | PZ | 5  |
| 49D   | scheda tecnica lotto<br>49D   | Artroprotesi di spalla anatomica<br>cementata: Componente glenoidea                             | EXACTECH ITALIA SpA | 3 | 249,00 € | PZ | 5  |
| 49E.1 | scheda tecnica lotto<br>49E.1 | componente ulteriore (descrizione e<br>quotazioni in offerta economica<br>operatore economico)  | EXACTECH ITALIA SpA | 3 | 120,00 € | PZ | 5  |
| 49E.2 | scheda tecnica lotto<br>49E.2 | componente ulteriore (descrizione e<br>quotazioni in offerta economica<br>operatore economico)  | EXACTECH ITALIA SpA | 3 | €        | PZ | 5  |
| 49A   | scheda tecnica lotto<br>49A   | Artroprotesi di spalla anatomica<br>cementata: Stelo omerale                                    | LIMACORPORATE SpA   | 4 | 350,00 € | PZ | 10 |
| 49B   | scheda tecnica lotto<br>49B   | Artroprotesi di spalla anatomica<br>cementata: Componente metafisaria<br>omerale prossimale     | LIMACORPORATE SpA   | 4 | 830,00 € | PZ | 10 |
| 49C   | scheda tecnica lotto<br>49C   | Artroprotesi di spalla anatomica<br>cementata: Testa omerale                                    | LIMACORPORATE SpA   | 4 | 350,00 € | PZ | 10 |
| 49D   | scheda tecnica lotto<br>49D   | Artroprotesi di spalla anatomica<br>cementata: Componente glenoidea                             | LIMACORPORATE SpA   | 4 | 400,00 € | PZ | 10 |
| 49E.1 | scheda tecnica lotto<br>49E.1 | componente ulteriore (descrizione e<br>quotazioni in offerta economica<br>operatore economico)  | LIMACORPORATE SpA   | 4 | 100,00 € | PZ | 10 |
| 49E.2 | scheda tecnica lotto<br>49E.2 | componente ulteriore (descrizione e<br>quotazioni in offerta economica<br>operatore economico)  | LIMACORPORATE SpA   | 4 | 20,00 €  | PZ | 10 |
| 50A   | scheda tecnica lotto<br>50A   | Artroprotesi di spalla anatomica non<br>cementata: Stelo omerale                                | PERMEDICA SpA       | 1 | 210,00 € | PZ |    |
| 50B   | scheda tecnica lotto<br>50B   | Artroprotesi di spalla anatomica non<br>cementata: Componente metafisaria<br>omerale prossimale | PERMEDICA SpA       | 1 | 600,00 € | PZ |    |
| 50C   | scheda tecnica lotto<br>50C   | Artroprotesi di spalla anatomica non<br>cementata: Testa omerale                                | PERMEDICA SpA       | 1 | 405,00 € | PZ |    |
| 50D   | scheda tecnica lotto<br>50D   | Artroprotesi di spalla anatomica non<br>cementata: Componente glenoidea                         | PERMEDICA SpA       | 1 | 408,00 € | PZ |    |
| 50E   | scheda tecnica lotto<br>50E   | Artroprotesi di spalla anatomica non<br>cementata: Inserto glenoideo                            | PERMEDICA SpA       | 1 | 280,00 € | PZ |    |
| 50F   | scheda tecnica lotto<br>50F   | Artroprotesi di spalla anatomica non<br>cementata: Viti   | PERMEDICA SpA       | 1 | €        | PZ |    |
| 50G.1 | scheda tecnica lotto<br>50G.1 | componente ulteriore (descrizione e<br>quotazioni in offerta economica<br>operatore economico)  | PERMEDICA SpA       | 1 | 45,00 €  | PZ |    |
| 50G.2 | scheda tecnica lotto<br>50G.2 | componente ulteriore (descrizione e<br>quotazioni in offerta economica<br>operatore economico)  | PERMEDICA SpA       | 1 | 100,00 € | PZ |    |
| 50G.3 | scheda tecnica lotto<br>50G.3 | componente ulteriore (descrizione e<br>quotazioni in offerta economica<br>operatore economico)  | PERMEDICA SpA       | 1 | €        | PZ |    |
| 50A   | scheda tecnica lotto<br>50A   | Artroprotesi di spalla anatomica non<br>cementata: Stelo omerale                                | LIMACORPORATE SpA   | 2 | 400,00 € | PZ |    |

*Spine*



|       |                               |   |                    |   |          |    |   |
|-------|-------------------------------|---|--------------------|---|----------|----|---|
| 48C   | scheda tecnica lotto<br>48C   | Artroprotesi di spalla anatomica con stelo a bassa invasività non cementata: Componente glenoidea | LIMACORPORATE SpA  | 1 | 450,00 € | PZ | 3 |
| 48D   | scheda tecnica lotto<br>48D   | Artroprotesi di spalla anatomica con stelo a bassa invasività non cementata: Inserto glenoideo    | LIMACORPORATE SpA  | 1 | 250,00 € | PZ | 3 |
| 48E   | scheda tecnica lotto<br>48E   | Artroprotesi di spalla anatomica con stelo a bassa invasività non cementata: Viti                 | LIMACORPORATE SpA  | 1 | 5,00 €   | PZ | 9 |
| 48F.1 | scheda tecnica lotto<br>48F.1 | componente superiore (descrizione e quotazioni in offerta economica operatore economico)          | LIMACORPORATE SpA  | 1 | 190,00 € | PZ | 3 |
| 48F.2 | scheda tecnica lotto<br>48F.2 | componente inferiore (descrizione e quotazioni in offerta economica operatore economico)          | LIMACORPORATE SpA  | 1 | 20,00 €  | PZ | 3 |
| 48A   | scheda tecnica lotto<br>48A   | Artroprotesi di spalla anatomica con stelo a bassa invasività non cementata: Stelo omerale        | PERMEDICA SpA      | 2 | 800,00 € | PZ |   |
| 48B   | scheda tecnica lotto<br>48B   | Artroprotesi di spalla anatomica con stelo a bassa invasività non cementata: Testa omerale        | PERMEDICA SpA      | 2 | 405,00 € | PZ |   |
| 48C   | scheda tecnica lotto<br>48C   | Artroprotesi di spalla anatomica con stelo a bassa invasività non cementata: Componente glenoidea | PERMEDICA SpA      | 2 | 408,00 € | PZ |   |
| 48D   | scheda tecnica lotto<br>48D   | Artroprotesi di spalla anatomica con stelo a bassa invasività non cementata: Inserto glenoideo    | PERMEDICA SpA      | 2 | 280,00 € | PZ |   |
| 48E   | scheda tecnica lotto<br>48E   | Artroprotesi di spalla anatomica con stelo a bassa invasività non cementata: Viti                 | PERMEDICA SpA      | 2 | €        | PZ |   |
| 48F.1 | scheda tecnica lotto<br>48F.1 | componente superiore (descrizione e quotazioni in offerta economica operatore economico)          | PERMEDICA SpA      | 2 | 45,00 €  | PZ |   |
| 48F.2 | scheda tecnica lotto<br>48F.2 | componente inferiore (descrizione e quotazioni in offerta economica operatore economico)          | PERMEDICA SpA      | 2 | 100,00 € | PZ |   |
| 48A   | scheda tecnica lotto<br>48A   | Artroprotesi di spalla anatomica con stelo a bassa invasività non cementata: Stelo omerale        | ARTHREX ITALIA SRL | 3 | 800,00 € | PZ |   |
| 48B   | scheda tecnica lotto<br>48B   | Artroprotesi di spalla anatomica con stelo a bassa invasività non cementata: Testa omerale        | ARTHREX ITALIA SRL | 3 | 400,00 € | PZ |   |
| 48C   | scheda tecnica lotto<br>48C   | Artroprotesi di spalla anatomica con stelo a bassa invasività non cementata: Componente glenoidea | ARTHREX ITALIA SRL | 3 | 450,00 € | PZ |   |
| 48D   | scheda tecnica lotto<br>48D   | Artroprotesi di spalla anatomica con stelo a bassa invasività non cementata: Inserto glenoideo    | ARTHREX ITALIA SRL | 3 | 260,00 € | PZ |   |
| 48E   | scheda tecnica lotto<br>48E   | Artroprotesi di spalla anatomica con stelo a bassa invasività non cementata: Viti                 | ARTHREX ITALIA SRL | 3 | 80,00 €  | PZ |   |
| 48F.1 | scheda tecnica lotto<br>48F.1 | componente superiore (descrizione e quotazioni in offerta economica operatore economico)          | ARTHREX ITALIA SRL | 3 | €        | PZ |   |
| 48F.2 | scheda tecnica lotto<br>48F.2 | componente inferiore (descrizione e quotazioni in offerta economica operatore economico)          | ARTHREX ITALIA SRL | 3 | €        | PZ |   |
| 49A   | scheda tecnica lotto<br>49A   | Artroprotesi di spalla anatomica cementata: Stelo omerale   | STRYKER ITALIA Srl | 1 | 850,00 € | PZ |   |
| 49B   | scheda tecnica lotto<br>49B   | Artroprotesi di spalla anatomica cementata: Componente metafisaria omerale proximale              | STRYKER ITALIA Srl | 1 | 150,00 € | PZ |   |
| 49C   | scheda tecnica lotto<br>49C   | Artroprotesi di spalla anatomica cementata: Testa omerale   | STRYKER ITALIA Srl | 1 | 800,00 € | PZ |   |
| 49D   | scheda tecnica lotto<br>49D   | Artroprotesi di spalla anatomica cementata: Componente glenoidea                                  | STRYKER ITALIA Srl | 1 | 250,00 € | PZ |   |
| 49E.1 | scheda tecnica lotto<br>49E.1 | componente superiore (descrizione e quotazioni in offerta economica operatore economico)          | STRYKER ITALIA Srl | 1 | €        | PZ |   |
| 49E.2 | scheda tecnica lotto<br>49E.2 | componente inferiore (descrizione e quotazioni in offerta economica operatore economico)          | STRYKER ITALIA Srl | 1 | €        | PZ |   |

*Handwritten signature*



|       |                               |   |                    |   |          |    |    |
|-------|-------------------------------|---|--------------------|---|----------|----|----|
| 50B   | scheda tecnica lotto<br>50B   | Artroprotesi di spalla anatomica non cementata: Componente metafisaria omerale prossimale | LIMACORPORATE SpA  | 2 | 830,00 € | PZ |    |
| 50C   | scheda tecnica lotto<br>50C   | Artroprotesi di spalla anatomica non cementata: Testa omerale                             | LIMACORPORATE SpA  | 2 | 350,00 € | PZ |    |
| 50D   | scheda tecnica lotto<br>50D   | Artroprotesi di spalla anatomica non cementata: Componente glenoidea                      | LIMACORPORATE SpA  | 2 | 450,00 € | PZ |    |
| 50E   | scheda tecnica lotto<br>50E   | Artroprotesi di spalla anatomica non cementata: Inserto glenoideo                         | LIMACORPORATE SpA  | 2 | 250,00 € | PZ |    |
| 50F   | scheda tecnica lotto<br>50F   | Artroprotesi di spalla anatomica non cementata: Viti                                      | LIMACORPORATE SpA  | 2 | 5,00 €   | PZ |    |
| 50G.1 | scheda tecnica lotto<br>50G.1 | componente ulteriore (descrizione e quotazioni in offerta economica operatore economico)  | LIMACORPORATE SpA  | 2 | 100,00 € | PZ |    |
| 50G.2 | scheda tecnica lotto<br>50G.2 | componente ulteriore (descrizione e quotazioni in offerta economica operatore economico)  | LIMACORPORATE SpA  | 2 | - €      | PZ |    |
| 50G.3 | scheda tecnica lotto<br>50G.3 | componente ulteriore (descrizione e quotazioni in offerta economica operatore economico)  | LIMACORPORATE SpA  | 2 | 20,00 €  | PZ |    |
| 51A.1 | scheda tecnica lotto<br>51A.1 | Artroprotesi di spalla inversa: Stelo omerale cementato                                   | STRYKER ITALIA Srl | 1 | 800,00 € | PZ | 19 |
| 51A.2 | scheda tecnica lotto<br>51A.2 | Artroprotesi di spalla inversa: Stelo omerale non cementato                               | STRYKER ITALIA Srl | 1 | 800,00 € | PZ | 3  |
| 51B   | scheda tecnica lotto<br>51B   | Artroprotesi di spalla inversa: Componente metafisaria omerale prossimale                 | STRYKER ITALIA Srl | 1 | 200,00 € | PZ | 18 |
| 51C   | scheda tecnica lotto<br>51C   | Artroprotesi di spalla inversa: Inserto omerale inverso                                   | STRYKER ITALIA Srl | 1 | 250,00 € | PZ | 18 |
| 51D   | scheda tecnica lotto<br>51D   | Artroprotesi di spalla inversa: Componente glenoideo                                      | STRYKER ITALIA Srl | 1 | 500,00 € | PZ | 18 |
| 51E   | scheda tecnica lotto<br>51E   | Artroprotesi di spalla inversa: Glenoidefera  | STRYKER ITALIA Srl | 1 | 400,00 € | PZ | 18 |
| 51F   | scheda tecnica lotto<br>51F   | Artroprotesi di spalla inversa: Viti  | STRYKER ITALIA Srl | 1 | 40,00 €  | PZ | 18 |
| 51G.1 | scheda tecnica lotto<br>51G.1 | componente ulteriore (descrizione e quotazioni in offerta economica operatore economico)  | STRYKER ITALIA Srl | 1 | - €      | PZ | 18 |
| 51G.2 | scheda tecnica lotto<br>51G.2 | componente ulteriore (descrizione e quotazioni in offerta economica operatore economico)  | STRYKER ITALIA Srl | 1 | - €      | PZ | 18 |
| 51G.3 | scheda tecnica lotto<br>51G.3 | componente ulteriore (descrizione e quotazioni in offerta economica operatore economico)  | STRYKER ITALIA Srl | 1 | - €      | PZ | 18 |
| 51G.4 | scheda tecnica lotto<br>51G.4 | componente ulteriore (descrizione e quotazioni in offerta economica operatore economico)  | STRYKER ITALIA Srl | 1 | - €      | PZ | 18 |
| 51A.1 | scheda tecnica lotto<br>51A.1 | Artroprotesi di spalla inversa: Stelo omerale cementato                                   | LIMACORPORATE SpA  | 2 | 350,00 € | PZ | 25 |
| 51A.2 | scheda tecnica lotto<br>51A.2 | Artroprotesi di spalla inversa: Stelo omerale non cementato                               | LIMACORPORATE SpA  | 2 | 400,00 € | PZ | 5  |
| 51B   | scheda tecnica lotto<br>51B   | Artroprotesi di spalla inversa: Componente metafisaria omerale prossimale                 | LIMACORPORATE SpA  | 2 | 830,00 € | PZ | 30 |
| 51C   | scheda tecnica lotto<br>51C   | Artroprotesi di spalla inversa: Inserto omerale inverso                                   | LIMACORPORATE SpA  | 2 | 250,00 € | PZ | 30 |
| 51D   | scheda tecnica lotto<br>51D   | Artroprotesi di spalla inversa: Componente glenoideo                                      | LIMACORPORATE SpA  | 2 | 450,00 € | PZ | 30 |
| 51E   | scheda tecnica lotto<br>51E   | Artroprotesi di spalla inversa: Glenoidefera  | LIMACORPORATE SpA  | 2 | 580,00 € | PZ | 30 |
| 51F   | scheda tecnica lotto<br>51F   | Artroprotesi di spalla inversa: Viti  | LIMACORPORATE SpA  | 2 | 5,00 €   | PZ | 30 |
| 51G.1 | scheda tecnica lotto<br>51G.1 | componente ulteriore (descrizione e quotazioni in offerta economica operatore economico)  | LIMACORPORATE SpA  | 2 | - €      | PZ | 30 |
| 51G.2 | scheda tecnica lotto<br>51G.2 | componente ulteriore (descrizione e quotazioni in offerta economica operatore economico)  | LIMACORPORATE SpA  | 2 | - €      | PZ | 30 |
| 51G.3 | scheda tecnica lotto<br>51G.3 | componente ulteriore (descrizione e quotazioni in offerta economica operatore economico)  | LIMACORPORATE SpA  | 2 | 20,00 €  | PZ | 30 |

*[Handwritten signature]*



|       |                               |  |                     |   |          |    |    |
|-------|-------------------------------|--|---------------------|---|----------|----|----|
| 51G.4 | scheda tecnica lotto<br>51G.4 | componente ulteriore (descrizione e<br>quotazioni in offerta economica<br>operatore economico)       | LIMACORPORATE Spa   | 2 | €        | PZ | 30 |
| 51A.1 | scheda tecnica lotto<br>51A.1 | Artroprotesi di spalla inversa: Stelo<br>omerale cementato   | ZIMMER Srl          | 3 | 500,00 € | PZ | 5  |
| 51A.2 | scheda tecnica lotto<br>51A.2 | Artroprotesi di spalla inversa: Stelo<br>omerale non cementato                                       | ZIMMER Srl          | 3 | 500,00 € | PZ | 2  |
| 51B   | scheda tecnica lotto<br>51B   | Artroprotesi di spalla inversa:<br>Componente metallica omerale<br>prossimale                        | ZIMMER Srl          | 3 | 550,00 € | PZ | 7  |
| 51C   | scheda tecnica lotto<br>51C   | Artroprotesi di spalla inversa:<br>Inserto omerale inverso   | ZIMMER Srl          | 3 | 100,00 € | PZ | 2  |
| 51D   | scheda tecnica lotto<br>51D   | Artroprotesi di spalla inversa:<br>Componente glenoidea  | ZIMMER Srl          | 3 | 500,00 € | PZ | 7  |
| 51E   | scheda tecnica lotto<br>51E   | Artroprotesi di spalla inversa:<br>Glenoidea   | ZIMMER Srl          | 3 | 200,00 € | PZ | 7  |
| 51F   | scheda tecnica lotto<br>51F   | Artroprotesi di spalla inversa: Viti   | ZIMMER Srl          | 3 | 40,00 €  | PZ | 7  |
| 51G.1 | scheda tecnica lotto<br>51G.1 | componente ulteriore (descrizione e<br>quotazioni in offerta economica<br>operatore economico)       | ZIMMER Srl          | 3 | €        | PZ | 7  |
| 51G.2 | scheda tecnica lotto<br>51G.2 | componente ulteriore (descrizione e<br>quotazioni in offerta economica<br>operatore economico)       | ZIMMER Srl          | 3 | €        | PZ | 7  |
| 51G.3 | scheda tecnica lotto<br>51G.3 | componente ulteriore (descrizione e<br>quotazioni in offerta economica<br>operatore economico)       | ZIMMER Srl          | 3 | €        | PZ | 7  |
| 51G.4 | scheda tecnica lotto<br>51G.4 | componente ulteriore (descrizione e<br>quotazioni in offerta economica<br>operatore economico)       | ZIMMER Srl          | 3 | €        | PZ | 7  |
| 51A.1 | scheda tecnica lotto<br>51A.1 | Artroprotesi di spalla inversa: Stelo<br>omerale cementato   | EXACTECH ITALIA Spa | 4 | 868,00 € | PZ | 30 |
| 51A.2 | scheda tecnica lotto<br>51A.2 | Artroprotesi di spalla inversa: Stelo<br>omerale non cementato                                       | EXACTECH ITALIA Spa | 4 | 868,00 € | PZ | 5  |
| 51B   | scheda tecnica lotto<br>51B   | Artroprotesi di spalla inversa:<br>Componente metallica omerale<br>prossimale                        | EXACTECH ITALIA Spa | 4 | 99,00 €  | PZ | 35 |
| 51C   | scheda tecnica lotto<br>51C   | Artroprotesi di spalla inversa:<br>Inserto omerale inverso   | EXACTECH ITALIA Spa | 4 | 175,00 € | PZ | 35 |
| 51D   | scheda tecnica lotto<br>51D   | Artroprotesi di spalla inversa:<br>Componente glenoidea  | EXACTECH ITALIA Spa | 4 | 349,00 € | PZ | 35 |
| 51E   | scheda tecnica lotto<br>51E   | Artroprotesi di spalla inversa:<br>Glenoidea   | EXACTECH ITALIA Spa | 4 | 495,00 € | PZ | 35 |
| 51F   | scheda tecnica lotto<br>51F   | Artroprotesi di spalla inversa: Viti   | EXACTECH ITALIA Spa | 4 | 30,00 €  | PZ | 35 |
| 51G.1 | scheda tecnica lotto<br>51G.1 | componente ulteriore (descrizione e<br>quotazioni in offerta economica<br>operatore economico)       | EXACTECH ITALIA Spa | 4 | 10,00 €  | PZ | 35 |
| 51G.2 | scheda tecnica lotto<br>51G.2 | componente ulteriore (descrizione e<br>quotazioni in offerta economica<br>operatore economico)       | EXACTECH ITALIA Spa | 4 | 99,00 €  | PZ | 35 |
| 51G.3 | scheda tecnica lotto<br>51G.3 | componente ulteriore (descrizione e<br>quotazioni in offerta economica<br>operatore economico)       | EXACTECH ITALIA Spa | 4 | €        | PZ | 35 |
| 51G.4 | scheda tecnica lotto<br>51G.4 | componente ulteriore (descrizione e<br>quotazioni in offerta economica<br>operatore economico)       | EXACTECH ITALIA Spa | 4 | €        | PZ | 35 |
| 52A.1 | scheda tecnica lotto<br>52A.1 | Artroprotesi di spalla da revisione<br>anatomica: Stelo omerale da<br>revisione cementato            | STRYKER ITALIA Srl  | 1 | 402,50 € | PZ | 3  |
| 52A.2 | scheda tecnica lotto<br>52A.2 | Artroprotesi di spalla da revisione<br>anatomica: Stelo omerale da<br>revisione non cementato        | STRYKER ITALIA Srl  | 1 | 402,50 € | PZ | 3  |
| 52B   | scheda tecnica lotto<br>52B   | Artroprotesi di spalla da revisione<br>anatomica: Componente metallica<br>omerale prossimale         | STRYKER ITALIA Srl  | 1 | 553,70 € | PZ | 3  |
| 52C   | scheda tecnica lotto<br>52C   | Artroprotesi di spalla da revisione<br>anatomica: Testa omerale                                      | STRYKER ITALIA Srl  | 1 | 600,00 € | PZ | 3  |
| 52D   | scheda tecnica lotto<br>52D   | Artroprotesi di spalla da revisione<br>anatomica: Componente glenoidea<br>da revisione non cementata | STRYKER ITALIA Srl  | 1 | 250,00 € | PZ | 3  |

*Spina*



|       |                               |   |                    |   |            |    |   |
|-------|-------------------------------|---|--------------------|---|------------|----|---|
| 52E   | scheda tecnica lotto<br>52E   | Artroprotesi di spalla da revisione<br>anatomica: Inserto glenoideo                                 | STRYKER ITALIA Srl | 1 | €          | PZ | 3 |
| 52F   | scheda tecnica lotto<br>52F   | Artroprotesi di spalla da revisione<br>anatomica: Viti  | STRYKER ITALIA Srl | 1 | €          | PZ | 7 |
| 52G.1 | scheda tecnica lotto<br>52G.1 | componente superiore (descrizione e<br>quotazioni in offerta economica<br>operatore economico)      | STRYKER ITALIA Srl | 1 | €          | PZ | 3 |
| 52G.2 | scheda tecnica lotto<br>52G.2 | componente superiore (descrizione e<br>quotazioni in offerta economica<br>operatore economico)      | STRYKER ITALIA Srl | 1 | €          | PZ | 3 |
| 52G.3 | scheda tecnica lotto<br>52G.3 | componente superiore (descrizione e<br>quotazioni in offerta economica<br>operatore economico)      | STRYKER ITALIA Srl | 1 | 112,15 €   | PZ | 3 |
| 52G.4 | scheda tecnica lotto<br>52G.4 | componente superiore (descrizione e<br>quotazioni in offerta economica<br>operatore economico)      | STRYKER ITALIA Srl | 1 | 144,20 €   | PZ | 3 |
| 52G.5 | scheda tecnica lotto<br>52G.5 | componente superiore (descrizione e<br>quotazioni in offerta economica<br>operatore economico)      | STRYKER ITALIA Srl | 1 | 96,95 €    | PZ | 3 |
| 52A.1 | scheda tecnica lotto<br>52A.1 | Artroprotesi di spalla da revisione<br>anatomica: Stelo omerale da<br>revisione cementato           | LIMACORPORATE SpA  | 2 | 1.000,00 € | PZ | 3 |
| 52A.2 | scheda tecnica lotto<br>52A.2 | Artroprotesi di spalla da revisione<br>anatomica: Stelo omerale da<br>revisione non cementato       | LIMACORPORATE SpA  | 2 | 1.100,00 € | PZ | 3 |
| 52B   | scheda tecnica lotto<br>52B   | Artroprotesi di spalla da revisione<br>anatomica: Componente metafisaria<br>omerale prossimale      | LIMACORPORATE SpA  | 2 | 830,00 €   | PZ | 6 |
| 52C   | scheda tecnica lotto<br>52C   | Artroprotesi di spalla da revisione<br>anatomica: Testa omerale                                     | LIMACORPORATE SpA  | 2 | 350,00 €   | PZ | 6 |
| 52D   | scheda tecnica lotto<br>52D   | Artroprotesi di spalla da revisione<br>anatomica: Componente glenoide<br>da revisione non cementata | LIMACORPORATE SpA  | 2 | 450,00 €   | PZ | 6 |
| 52E   | scheda tecnica lotto<br>52E   | Artroprotesi di spalla da revisione<br>anatomica: Inserto glenoideo                                 | LIMACORPORATE SpA  | 2 | 250,00 €   | PZ | 6 |
| 52F   | scheda tecnica lotto<br>52F   | Artroprotesi di spalla da revisione<br>anatomica: Viti  | LIMACORPORATE SpA  | 2 | 5,00 €     | PZ | 8 |
| 52G.1 | scheda tecnica lotto<br>52G.1 | componente superiore (descrizione e<br>quotazioni in offerta economica<br>operatore economico)      | LIMACORPORATE SpA  | 2 | 100,00 €   | PZ | 6 |
| 52G.2 | scheda tecnica lotto<br>52G.2 | componente superiore (descrizione e<br>quotazioni in offerta economica<br>operatore economico)      | LIMACORPORATE SpA  | 2 | €          | PZ | 6 |
| 52G.3 | scheda tecnica lotto<br>52G.3 | componente superiore (descrizione e<br>quotazioni in offerta economica<br>operatore economico)      | LIMACORPORATE SpA  | 2 | 20,00 €    | PZ | 6 |
| 52G.4 | scheda tecnica lotto<br>52G.4 | componente superiore (descrizione e<br>quotazioni in offerta economica<br>operatore economico)      | LIMACORPORATE SpA  | 2 | €          | PZ | 6 |
| 52G.5 | scheda tecnica lotto<br>52G.5 | componente superiore (descrizione e<br>quotazioni in offerta economica<br>operatore economico)      | LIMACORPORATE SpA  | 2 | €          | PZ | 6 |
| 52A.1 | scheda tecnica lotto<br>52A.1 | Artroprotesi di spalla da revisione<br>anatomica: Stelo omerale da<br>revisione cementato           | PERMEDICA SpA      | 3 | 500,00 €   | PZ |   |
| 52A.2 | scheda tecnica lotto<br>52A.2 | Artroprotesi di spalla da revisione<br>anatomica: Stelo omerale da<br>revisione non cementato       | PERMEDICA SpA      | 3 | 580,00 €   | PZ |   |
| 52B   | scheda tecnica lotto<br>52B   | Artroprotesi di spalla da revisione<br>anatomica: Componente metafisaria<br>omerale prossimale      | PERMEDICA SpA      | 3 | 800,00 €   | PZ |   |
| 52C   | scheda tecnica lotto<br>52C   | Artroprotesi di spalla da revisione<br>anatomica: Testa omerale                                     | PERMEDICA SpA      | 3 | 405,00 €   | PZ |   |

*Elmo*



|       |                               |  |                   |   |          |    |
|-------|-------------------------------|--|-------------------|---|----------|----|
| 52D   | scheda tecnica lotto<br>52D   | Artroprotesi di spalla da revisione<br>anatomica: Componente glenoidea<br>da revisione non cementata | PERMEDICA SPA     | 3 | 408,00 € | PZ |
| 52E   | scheda tecnica lotto<br>52E   | Artroprotesi di spalla da revisione<br>anatomica: Inserto glenoideo                                  | PERMEDICA SPA     | 3 | 280,00 € | PZ |
| 52F   | scheda tecnica lotto<br>52F   | Artroprotesi di spalla da revisione<br>anatomica: Viti   | PERMEDICA SPA     | 3 | €        | PZ |
| 52G.1 | scheda tecnica lotto<br>52G.1 | componente superiore (descrizione e<br>quotazioni in offerta economica<br>operatore economico)       | PERMEDICA SPA     | 3 | 45,00 €  | PZ |
| 52G.2 | scheda tecnica lotto<br>52G.2 | componente superiore (descrizione e<br>quotazioni in offerta economica<br>operatore economico)       | PERMEDICA SPA     | 3 | 100,00 € | PZ |
| 52G.3 | scheda tecnica lotto<br>52G.3 | componente superiore (descrizione e<br>quotazioni in offerta economica<br>operatore economico)       | PERMEDICA SPA     | 3 | €        | PZ |
| 52G.4 | scheda tecnica lotto<br>52G.4 | componente superiore (descrizione e<br>quotazioni in offerta economica<br>operatore economico)       | PERMEDICA SPA     | 3 | €        | PZ |
| 52G.5 | scheda tecnica lotto<br>52G.5 | componente superiore (descrizione e<br>quotazioni in offerta economica<br>operatore economico)       | PERMEDICA SPA     | 3 | €        | PZ |
| 54    | scheda tecnica lotto<br>54    | Cemento acrilico senza antibiotico a<br>media viscosità  | HERAEUS SPA       | 1 | 62,00 €  | PZ |
| 54    | scheda tecnica lotto<br>54    | Cemento acrilico senza antibiotico a<br>media viscosità  | DEVICE & TECH SRL | 2 | 39,00 €  | PZ |
| 55    | scheda tecnica lotto<br>55    | Cemento acrilico ad alta viscosità<br>addizionato con 1 antibiotico                                  | DEVICE & TECH SRL | 1 | 55,00 €  | PZ |
| 55    | scheda tecnica lotto<br>55    | Cemento acrilico ad alta viscosità<br>addizionato con 1 antibiotico                                  | HERAEUS SPA       | 2 | 82,50 €  | PZ |
| 55    | scheda tecnica lotto<br>55    | Cemento acrilico ad alta viscosità<br>addizionato con 1 antibiotico                                  | medifor srl       | 3 | 75,00 €  | PZ |
| 56    | scheda tecnica lotto<br>56    | Cemento acrilico ad alta viscosità<br>addizionato con 2 antibiotici                                  | ZIMMER Srl        | 1 | 110,00 € | PZ |
| 57    | scheda tecnica lotto<br>57    | Cemento acrilico senza antibiotico<br>precaricato in sistema chiuso                                  | ORTHOFIX Srl      | 1 | 74,81 €  | PZ |
| 57A.1 | scheda tecnica lotto<br>57A.1 | componente superiore (descrizione e<br>quotazioni in offerta economica<br>operatore economico)       | ORTHOFIX Srl      | 1 | €        | PZ |
| 57A.2 | scheda tecnica lotto<br>57A.2 | componente superiore (descrizione e<br>quotazioni in offerta economica<br>operatore economico)       | ORTHOFIX Srl      | 1 | €        | PZ |
| 57A.3 | scheda tecnica lotto<br>57A.3 | componente superiore (descrizione e<br>quotazioni in offerta economica<br>operatore economico)       | ORTHOFIX Srl      | 1 | €        | PZ |
| 57    | scheda tecnica lotto<br>57    | Cemento acrilico senza antibiotico<br>precaricato in sistema chiuso                                  | ZIMMER Srl        | 2 | 80,00 €  | PZ |
| 57A.1 | scheda tecnica lotto<br>57A.1 | componente superiore (descrizione e<br>quotazioni in offerta economica<br>operatore economico)       | ZIMMER Srl        | 2 | 180,00 € | PZ |
| 57A.2 | scheda tecnica lotto<br>57A.2 | componente superiore (descrizione e<br>quotazioni in offerta economica<br>operatore economico)       | ZIMMER Srl        | 2 | €        | PZ |
| 57A.3 | scheda tecnica lotto<br>57A.3 | componente superiore (descrizione e<br>quotazioni in offerta economica<br>operatore economico)       | ZIMMER Srl        | 2 | €        | PZ |
| 58    | scheda tecnica lotto<br>58    | Cemento acrilico con antibiotico<br>singolo precaricato in sistema chiuso                            | ORTHOFIX Srl      | 1 | 114,55 € | PZ |
| 58A.1 | scheda tecnica lotto<br>58A.1 | componente superiore (descrizione e<br>quotazioni in offerta economica<br>operatore economico)       | ORTHOFIX Srl      | 1 | €        | PZ |

4780

*[Handwritten signature]*



|       |                            |   |                    |   |          |    |    |
|-------|----------------------------|---|--------------------|---|----------|----|----|
| 50B   | scheda tecnica lotto 50B   | Artroprotesi di spalla anatomica non cementata: Componente metafisaria omerale prossimale | LIMACORPORATE SpA  | 2 | 830,00 € | PZ |    |
| 50C   | scheda tecnica lotto 50C   | Artroprotesi di spalla anatomica non cementata: Testa omerale                             | LIMACORPORATE SpA  | 2 | 350,00 € | PZ |    |
| 50D   | scheda tecnica lotto 50D   | Artroprotesi di spalla anatomica non cementata: Componente glenoidea                      | LIMACORPORATE SpA  | 2 | 450,00 € | PZ |    |
| 50E   | scheda tecnica lotto 50E   | Artroprotesi di spalla anatomica non cementata: Inserto glenoideo                         | LIMACORPORATE SpA  | 2 | 250,00 € | PZ |    |
| 50F   | scheda tecnica lotto 50F   | Artroprotesi di spalla anatomica non cementata: Viti                                      | LIMACORPORATE SpA  | 2 | 5,00 €   | PZ |    |
| 50G.1 | scheda tecnica lotto 50G.1 | componente ulteriore (descrizione e quotazioni in offerta economica operatore economico)  | LIMACORPORATE SpA  | 2 | 100,00 € | PZ |    |
| 50G.2 | scheda tecnica lotto 50G.2 | componente ulteriore (descrizione e quotazioni in offerta economica operatore economico)  | LIMACORPORATE SpA  | 2 | - €      | PZ |    |
| 50G.3 | scheda tecnica lotto 50G.3 | componente ulteriore (descrizione e quotazioni in offerta economica operatore economico)  | LIMACORPORATE SpA  | 2 | 20,00 €  | PZ |    |
| 51A.1 | scheda tecnica lotto 51A.1 | Artroprotesi di spalla inversa: Stelo omerale cementato                                   | STRYKER ITALIA Srl | 1 | 800,00 € | PZ | 15 |
| 51A.2 | scheda tecnica lotto 51A.2 | Artroprotesi di spalla inversa: Stelo omerale non cementato                               | STRYKER ITALIA Srl | 1 | 800,00 € | PZ | 3  |
| 51B   | scheda tecnica lotto 51B   | Artroprotesi di spalla inversa: Componente metafisaria omerale prossimale                 | STRYKER ITALIA Srl | 1 | 200,00 € | PZ | 18 |
| 51C   | scheda tecnica lotto 51C   | Artroprotesi di spalla inversa: Inserto omerale inverso                                   | STRYKER ITALIA Srl | 1 | 250,00 € | PZ | 18 |
| 51D   | scheda tecnica lotto 51D   | Artroprotesi di spalla inversa: Componente glenoidea                                      | STRYKER ITALIA Srl | 1 | 500,00 € | PZ | 18 |
| 51E   | scheda tecnica lotto 51E   | Artroprotesi di spalla inversa: Glenosfera  | STRYKER ITALIA Srl | 1 | 400,00 € | PZ | 18 |
| 51F   | scheda tecnica lotto 51F   | Artroprotesi di spalla inversa: Viti  | STRYKER ITALIA Srl | 1 | 40,00 €  | PZ | 18 |
| 51G.1 | scheda tecnica lotto 51G.1 | componente ulteriore (descrizione e quotazioni in offerta economica operatore economico)  | STRYKER ITALIA Srl | 1 | - €      | PZ | 18 |
| 51G.2 | scheda tecnica lotto 51G.2 | componente ulteriore (descrizione e quotazioni in offerta economica operatore economico)  | STRYKER ITALIA Srl | 1 | - €      | PZ | 18 |
| 51G.3 | scheda tecnica lotto 51G.3 | componente ulteriore (descrizione e quotazioni in offerta economica operatore economico)  | STRYKER ITALIA Srl | 1 | - €      | PZ | 18 |
| 51G.4 | scheda tecnica lotto 51G.4 | componente ulteriore (descrizione e quotazioni in offerta economica operatore economico)  | STRYKER ITALIA Srl | 1 | - €      | PZ | 18 |
| 51A.1 | scheda tecnica lotto 51A.1 | Artroprotesi di spalla inversa: Stelo omerale cementato                                   | LIMACORPORATE SpA  | 2 | 350,00 € | PZ | 25 |
| 51A.2 | scheda tecnica lotto 51A.2 | Artroprotesi di spalla inversa: Stelo omerale non cementato                               | LIMACORPORATE SpA  | 2 | 400,00 € | PZ | 5  |
| 51B   | scheda tecnica lotto 51B   | Artroprotesi di spalla inversa: Componente metafisaria omerale prossimale                 | LIMACORPORATE SpA  | 2 | 830,00 € | PZ | 30 |
| 51C   | scheda tecnica lotto 51C   | Artroprotesi di spalla inversa: Inserto omerale inverso                                   | LIMACORPORATE SpA  | 2 | 250,00 € | PZ | 30 |
| 51D   | scheda tecnica lotto 51D   | Artroprotesi di spalla inversa: Componente glenoidea                                      | LIMACORPORATE SpA  | 2 | 450,00 € | PZ | 30 |
| 51E   | scheda tecnica lotto 51E   | Artroprotesi di spalla inversa: Glenosfera  | LIMACORPORATE SpA  | 2 | 580,00 € | PZ | 30 |
| 51F   | scheda tecnica lotto 51F   | Artroprotesi di spalla inversa: Viti  | LIMACORPORATE SpA  | 2 | 5,00 €   | PZ | 30 |
| 51G.1 | scheda tecnica lotto 51G.1 | componente ulteriore (descrizione e quotazioni in offerta economica operatore economico)  | LIMACORPORATE SpA  | 2 | - €      | PZ | 30 |
| 51G.2 | scheda tecnica lotto 51G.2 | componente ulteriore (descrizione e quotazioni in offerta economica operatore economico)  | LIMACORPORATE SpA  | 2 | - €      | PZ | 30 |
| 51G.3 | scheda tecnica lotto 51G.3 | componente ulteriore (descrizione e quotazioni in offerta economica operatore economico)  | LIMACORPORATE SpA  | 2 | 20,00 €  | PZ | 30 |

*[Handwritten signature]*



|       |                            |  |                     |   |          |    |    |
|-------|----------------------------|--|---------------------|---|----------|----|----|
| 51G.4 | scheda tecnica lotto 51G.4 | componente ulteriore (descrizione e quotazioni in offerta economica operatore economico) | LIMACORPORATE SpA   | 2 | €        | PZ | 30 |
| 51A.1 | scheda tecnica lotto 51A.1 | Artroprotesi di spalla inversa: Stelo omerale cementato                                  | ZIMMER Srl          | 3 | 500,00 € | PZ | 5  |
| 51A.2 | scheda tecnica lotto 51A.2 | Artroprotesi di spalla inversa: Stelo omerale non cementato                              | ZIMMER Srl          | 3 | 500,00 € | PZ | 2  |
| 51B   | scheda tecnica lotto 51B   | Artroprotesi di spalla inversa: Componente metafisaria omerale proximale                 | ZIMMER Srl          | 3 | 550,00 € | PZ | 7  |
| 51C   | scheda tecnica lotto 51C   | Artroprotesi di spalla inversa: Inserto omerale inverso                                  | ZIMMER Srl          | 3 | 100,00 € | PZ | 2  |
| 51D   | scheda tecnica lotto 51D   | Artroprotesi di spalla inversa: Componente glenoideale                                   | ZIMMER Srl          | 3 | 800,00 € | PZ | 7  |
| 51E   | scheda tecnica lotto 51E   | Artroprotesi di spalla inversa: Glenosfera   | ZIMMER Srl          | 3 | 200,00 € | PZ | 7  |
| 51F   | scheda tecnica lotto 51F   | Artroprotesi di spalla inversa: Viti   | ZIMMER Srl          | 3 | 40,00 €  | PZ | 7  |
| 51G.1 | scheda tecnica lotto 51G.1 | componente ulteriore (descrizione e quotazioni in offerta economica operatore economico) | ZIMMER Srl          | 3 | €        | PZ | 7  |
| 51G.2 | scheda tecnica lotto 51G.2 | componente ulteriore (descrizione e quotazioni in offerta economica operatore economico) | ZIMMER Srl          | 3 | €        | PZ | 7  |
| 51G.3 | scheda tecnica lotto 51G.3 | componente ulteriore (descrizione e quotazioni in offerta economica operatore economico) | ZIMMER Srl          | 3 | €        | PZ | 7  |
| 51G.4 | scheda tecnica lotto 51G.4 | componente ulteriore (descrizione e quotazioni in offerta economica operatore economico) | ZIMMER Srl          | 3 | €        | PZ | 7  |
| 51A.1 | scheda tecnica lotto 51A.1 | Artroprotesi di spalla inversa: Stelo omerale cementato                                  | EXACTECH ITALIA SpA | 4 | 868,00 € | PZ | 30 |
| 51A.2 | scheda tecnica lotto 51A.2 | Artroprotesi di spalla inversa: Stelo omerale non cementato                              | EXACTECH ITALIA SpA | 4 | 868,00 € | PZ | 5  |
| 51B   | scheda tecnica lotto 51B   | Artroprotesi di spalla inversa: Componente metafisaria omerale proximale                 | EXACTECH ITALIA SpA | 4 | 97,00 €  | PZ | 35 |
| 51C   | scheda tecnica lotto 51C   | Artroprotesi di spalla inversa: Inserto omerale inverso                                  | EXACTECH ITALIA SpA | 4 | 175,00 € | PZ | 35 |
| 51D   | scheda tecnica lotto 51D   | Artroprotesi di spalla inversa: Componente glenoideale                                   | EXACTECH ITALIA SpA | 4 | 349,00 € | PZ | 35 |
| 51E   | scheda tecnica lotto 51E   | Artroprotesi di spalla inversa: Glenosfera   | EXACTECH ITALIA SpA | 4 | 495,00 € | PZ | 35 |
| 51F   | scheda tecnica lotto 51F   | Artroprotesi di spalla inversa: Viti   | EXACTECH ITALIA SpA | 4 | 30,00 €  | PZ | 35 |
| 51G.1 | scheda tecnica lotto 51G.1 | componente ulteriore (descrizione e quotazioni in offerta economica operatore economico) | EXACTECH ITALIA SpA | 4 | 10,00 €  | PZ | 35 |
| 51G.2 | scheda tecnica lotto 51G.2 | componente ulteriore (descrizione e quotazioni in offerta economica operatore economico) | EXACTECH ITALIA SpA | 4 | 99,00 €  | PZ | 35 |
| 51G.3 | scheda tecnica lotto 51G.3 | componente ulteriore (descrizione e quotazioni in offerta economica operatore economico) | EXACTECH ITALIA SpA | 4 | €        | PZ | 35 |
| 51G.4 | scheda tecnica lotto 51G.4 | componente ulteriore (descrizione e quotazioni in offerta economica operatore economico) | EXACTECH ITALIA SpA | 4 | €        | PZ | 35 |
| 52A.1 | scheda tecnica lotto 52A.1 | Artroprotesi di spalla da revisione anatomica: Stelo omerale da revisione cementato      | STRYKER ITALIA Srl  | 1 | 402,50 € | PZ | 3  |
| 52A.2 | scheda tecnica lotto 52A.2 | Artroprotesi di spalla da revisione anatomica: Stelo omerale da revisione non cementato  | STRYKER ITALIA Srl  | 1 | 402,50 € | PZ | 0  |
| 52B   | scheda tecnica lotto 52B   | Artroprotesi di spalla da revisione anatomica: Componente metafisaria omerale proximale  | STRYKER ITALIA Srl  | 1 | 553,70 € | PZ | 3  |



|       |                               |  |                    |   |            |    |   |
|-------|-------------------------------|--|--------------------|---|------------|----|---|
| 52E   | scheda tecnica lotto<br>52E   | Artroprotesi di spalla da revisione<br>anatomica: Inserto glenoideo                                  | STRYKER ITALIA Srl | 1 | €          | PZ | 3 |
| 52F   | scheda tecnica lotto<br>52F   | Artroprotesi di spalla da revisione<br>anatomica: Viti   | STRYKER ITALIA Srl | 1 | €          | PZ | 7 |
| 52G.1 | scheda tecnica lotto<br>52G.1 | componente superiore (descrizione e<br>quotazioni in offerta economica<br>operatore economico)       | STRYKER ITALIA Srl | 1 | €          | PZ | 3 |
| 52G.2 | scheda tecnica lotto<br>52G.2 | componente superiore (descrizione e<br>quotazioni in offerta economica<br>operatore economico)       | STRYKER ITALIA Srl | 1 | €          | PZ | 3 |
| 52G.3 | scheda tecnica lotto<br>52G.3 | componente superiore (descrizione e<br>quotazioni in offerta economica<br>operatore economico)       | STRYKER ITALIA Srl | 1 | 112,15 €   | PZ | 3 |
| 52G.4 | scheda tecnica lotto<br>52G.4 | componente superiore (descrizione e<br>quotazioni in offerta economica<br>operatore economico)       | STRYKER ITALIA Srl | 1 | 144,20 €   | PZ | 3 |
| 52G.5 | scheda tecnica lotto<br>52G.5 | componente superiore (descrizione e<br>quotazioni in offerta economica<br>operatore economico)       | STRYKER ITALIA Srl | 1 | 96,95 €    | PZ | 3 |
| 52A.1 | scheda tecnica lotto<br>52A.1 | Artroprotesi di spalla da revisione<br>anatomica: Stelo omerale da<br>revisione cementato            | LIMACORPORATE Spa  | 2 | 1.000,00 € | PZ | 3 |
| 52A.2 | scheda tecnica lotto<br>52A.2 | Artroprotesi di spalla da revisione<br>anatomica: Stelo omerale da<br>revisione non cementato        | LIMACORPORATE Spa  | 2 | 1.100,00 € | PZ | 3 |
| 52B   | scheda tecnica lotto<br>52B   | Artroprotesi di spalla da revisione<br>anatomica: Componente metafisaria<br>omerale prossimale       | LIMACORPORATE Spa  | 2 | 830,00 €   | PZ | 6 |
| 52C   | scheda tecnica lotto<br>52C   | Artroprotesi di spalla da revisione<br>anatomica: Testa omerale                                      | LIMACORPORATE Spa  | 2 | 380,00 €   | PZ | 6 |
| 52D   | scheda tecnica lotto<br>52D   | Artroprotesi di spalla da revisione<br>anatomica: Componente glenoideo<br>da revisione non cementato | LIMACORPORATE Spa  | 2 | 450,00 €   | PZ | 6 |
| 52E   | scheda tecnica lotto<br>52E   | Artroprotesi di spalla da revisione<br>anatomica: Inserto glenoideo                                  | LIMACORPORATE Spa  | 2 | 250,00 €   | PZ | 6 |
| 52F   | scheda tecnica lotto<br>52F   | Artroprotesi di spalla da revisione<br>anatomica: Viti   | LIMACORPORATE Spa  | 2 | 5,00 €     | PZ | 8 |
| 52G.1 | scheda tecnica lotto<br>52G.1 | componente superiore (descrizione e<br>quotazioni in offerta economica<br>operatore economico)       | LIMACORPORATE Spa  | 2 | 100,00 €   | PZ | 6 |
| 52G.2 | scheda tecnica lotto<br>52G.2 | componente superiore (descrizione e<br>quotazioni in offerta economica<br>operatore economico)       | LIMACORPORATE Spa  | 2 | €          | PZ | 6 |
| 52G.3 | scheda tecnica lotto<br>52G.3 | componente superiore (descrizione e<br>quotazioni in offerta economica<br>operatore economico)       | LIMACORPORATE Spa  | 2 | 20,00 €    | PZ | 6 |
| 52G.4 | scheda tecnica lotto<br>52G.4 | componente superiore (descrizione e<br>quotazioni in offerta economica<br>operatore economico)       | LIMACORPORATE Spa  | 2 | €          | PZ | 6 |
| 52G.5 | scheda tecnica lotto<br>52G.5 | componente superiore (descrizione e<br>quotazioni in offerta economica<br>operatore economico)       | LIMACORPORATE Spa  | 2 | €          | PZ | 6 |
| 52A.1 | scheda tecnica lotto<br>52A.1 | Artroprotesi di spalla da revisione<br>anatomica: Stelo omerale da<br>revisione cementato            | PERMEDICA Spa      | 3 | 500,00 €   | PZ |   |
| 52A.2 | scheda tecnica lotto<br>52A.2 | Artroprotesi di spalla da revisione<br>anatomica: Stelo omerale da<br>revisione non cementato        | PERMEDICA Spa      | 3 | 580,00 €   | PZ |   |
| 52B   | scheda tecnica lotto<br>52B   | Artroprotesi di spalla da revisione<br>anatomica: Componente metafisaria<br>omerale prossimale       | PERMEDICA Spa      | 3 | 800,00 €   | PZ |   |
| 52C   | scheda tecnica lotto<br>52C   | Artroprotesi di spalla da revisione<br>anatomica: Testa omerale                                      | PERMEDICA Spa      | 3 | 405,00 €   | PZ |   |

*[Handwritten signature]*



|       |                               |  |                   |   |          |    |
|-------|-------------------------------|--|-------------------|---|----------|----|
| 52D   | scheda tecnica lotto<br>52D   | Artroprotesi di spalla da revisione<br>anatomica: Componente glenoidea<br>da revisione non cementata | PERMEDICA SpA     | 3 | 408,00 € | PZ |
| 52E   | scheda tecnica lotto<br>52E   | Artroprotesi di spalla da revisione<br>anatomica: Inserto glenoideo                                  | PERMEDICA SpA     | 3 | 280,00 € | PZ |
| 52F   | scheda tecnica lotto<br>52F   | Artroprotesi di spalla da revisione<br>anatomica: Viti   | PERMEDICA SpA     | 2 | €        | PZ |
| 52G.1 | scheda tecnica lotto<br>52G.1 | componente superiore (descrizione e<br>quotazioni in offerta economica<br>operatore economico)       | PERMEDICA SpA     | 3 | 45,00 €  | PZ |
| 52G.2 | scheda tecnica lotto<br>52G.2 | componente superiore (descrizione e<br>quotazioni in offerta economica<br>operatore economico)       | PERMEDICA SpA     | 3 | 100,00 € | PZ |
| 52G.3 | scheda tecnica lotto<br>52G.3 | componente superiore (descrizione e<br>quotazioni in offerta economica<br>operatore economico)       | PERMEDICA SpA     | 3 | €        | PZ |
| 52G.4 | scheda tecnica lotto<br>52G.4 | componente superiore (descrizione e<br>quotazioni in offerta economica<br>operatore economico)       | PERMEDICA SpA     | 3 | €        | PZ |
| 52G.5 | scheda tecnica lotto<br>52G.5 | componente superiore (descrizione e<br>quotazioni in offerta economica<br>operatore economico)       | PERMEDICA SpA     | 3 | €        | PZ |
| 54    | scheda tecnica lotto<br>54    | Cemento acrilico senza antibiotico a<br>media viscosità  | HERAEUS SPA       | 1 | 62,00 €  | PZ |
| 54    | scheda tecnica lotto<br>54    | Cemento acrilico senza antibiotico a<br>media viscosità  | DEVICE & TECH SRL | 2 | 39,00 €  | PZ |
| 55    | scheda tecnica lotto<br>55    | Cemento acrilico ad alta viscosità<br>addizionato con 1 antibiotico                                  | DEVICE & TECH SRL | 1 | 65,00 €  | PZ |
| 55    | scheda tecnica lotto<br>55    | Cemento acrilico ad alta viscosità<br>addizionato con 1 antibiotico                                  | HERAEUS SPA       | 2 | 62,50 €  | PZ |
| 55    | scheda tecnica lotto<br>55    | Cemento acrilico ad alta viscosità<br>addizionato con 1 antibiotico                                  | medfor srl        | 3 | 76,00 €  | PZ |
| 56    | scheda tecnica lotto<br>56    | Cemento acrilico ad alta viscosità<br>addizionato con 2 antibiotici                                  | ZIMMER Srl        | 1 | 110,00 € | PZ |
| 57    | scheda tecnica lotto<br>57    | Cemento acrilico senza antibiotico<br>precaricato in sistema chiuso                                  | ORTHOFIX Srl      | 1 | 74,81 €  | PZ |
| 57A.1 | scheda tecnica lotto<br>57A.1 | componente superiore (descrizione e<br>quotazioni in offerta economica<br>operatore economico)       | ORTHOFIX Srl      | 1 | €        | PZ |
| 57A.2 | scheda tecnica lotto<br>57A.2 | componente superiore (descrizione e<br>quotazioni in offerta economica<br>operatore economico)       | ORTHOFIX Srl      | 1 | €        | PZ |
| 57A.3 | scheda tecnica lotto<br>57A.3 | componente superiore (descrizione e<br>quotazioni in offerta economica<br>operatore economico)       | ORTHOFIX Srl      | 1 | €        | PZ |
| 57    | scheda tecnica lotto<br>57    | Cemento acrilico senza antibiotico<br>precaricato in sistema chiuso                                  | ZIMMER Srl        | 1 | 80,00 €  | PZ |
| 57A.1 | scheda tecnica lotto<br>57A.1 | componente superiore (descrizione e<br>quotazioni in offerta economica<br>operatore economico)       | ZIMMER Srl        | 2 | 180,00 € | PZ |
| 57A.2 | scheda tecnica lotto<br>57A.2 | componente superiore (descrizione e<br>quotazioni in offerta economica<br>operatore economico)       | ZIMMER Srl        | 2 | €        | PZ |
| 57A.3 | scheda tecnica lotto<br>57A.3 | componente superiore (descrizione e<br>quotazioni in offerta economica<br>operatore economico)       | ZIMMER Srl        | 2 | €        | PZ |
| 58    | scheda tecnica lotto<br>58    | Cemento acrilico con antibiotico<br>semplice precaricato in sistema chiuso                           | ORTHOFIX Srl      | 1 | 116,35 € | PZ |
| 58A.1 | scheda tecnica lotto<br>58A.1 | componente superiore (descrizione e<br>quotazioni in offerta economica<br>operatore economico)       | ORTHOFIX Srl      | 1 | €        | PZ |

4780

*[Handwritten signature]*



|       |                               |  |                           |   |            |    |
|-------|-------------------------------|--|---------------------------|---|------------|----|
| 58A.2 | scheda tecnica lotto<br>58A.2 | componente ulteriore (descrizione e<br>quotazioni in offerta economica<br>operatore economico) | ORTHOFIX Srl              | 1 | - €        | PZ |
| 58    | scheda tecnica lotto<br>58    | Cemento acrilico con antibiotico<br>singolo precaricato in sistema chiuso                      | HERAEUS SPA               | 2 | 155,00 €   | PZ |
| 58A.1 | scheda tecnica lotto<br>58A.1 | componente ulteriore (descrizione e<br>quotazioni in offerta economica<br>operatore economico) | HERAEUS SPA               | 2 | - €        | PZ |
| 58A.2 | scheda tecnica lotto<br>58A.2 | componente ulteriore (descrizione e<br>quotazioni in offerta economica<br>operatore economico) | HERAEUS SPA               | 2 | - €        | PZ |
| 58    | scheda tecnica lotto<br>58    | Cemento acrilico con antibiotico<br>singolo precaricato in sistema chiuso                      | ZIMMER Srl                | 3 | 274,00 €   | PZ |
| 58A.1 | scheda tecnica lotto<br>58A.1 | componente ulteriore (descrizione e<br>quotazioni in offerta economica<br>operatore economico) | ZIMMER Srl                | 3 | - €        | PZ |
| 58A.2 | scheda tecnica lotto<br>58A.2 | componente ulteriore (descrizione e<br>quotazioni in offerta economica<br>operatore economico) | ZIMMER Srl                | 3 | - €        | PZ |
| 59    | scheda tecnica lotto<br>59    | Cemento acrilico con antibiotico<br>doppio precaricato in sistema chiuso                       | ZIMMER Srl                | 1 | 180,00 €   | PZ |
| 59A.1 | scheda tecnica lotto<br>59A.1 | componente ulteriore (descrizione e<br>quotazioni in offerta economica<br>operatore economico) | ZIMMER Srl                | 1 | 95,00 €    | PZ |
| 59A.2 | scheda tecnica lotto<br>59A.2 | componente ulteriore (descrizione e<br>quotazioni in offerta economica<br>operatore economico) | ZIMMER Srl                | 1 | - €        | PZ |
| 59A.3 | scheda tecnica lotto<br>59A.3 | componente ulteriore (descrizione e<br>quotazioni in offerta economica<br>operatore economico) | ZIMMER Srl                | 1 | - €        | PZ |
| 60    | scheda tecnica lotto<br>60    | Otturatore femorale per cemento  | DEVICE & TECH SRL         | 1 | 25,00 €    | PZ |
| 60A.1 | scheda tecnica lotto<br>60A.1 | componente ulteriore (descrizione e<br>quotazioni in offerta economica<br>operatore economico) | DEVICE & TECH SRL         | 1 | - €        | PZ |
| 60    | scheda tecnica lotto<br>60    | Otturatore femorale per cemento  | GRUPPO BIOCIMPIANTI Srl   | 2 | 29,50 €    | PZ |
| 60A.1 | scheda tecnica lotto<br>60A.1 | componente ulteriore (descrizione e<br>quotazioni in offerta economica<br>operatore economico) | GRUPPO BIOCIMPIANTI Srl   | 2 | - €        | PZ |
| 60    | scheda tecnica lotto<br>60    | Otturatore femorale per cemento  | ZIMMER Srl                | 3 | 32,90 €    | PZ |
| 60A.1 | scheda tecnica lotto<br>60A.1 | componente ulteriore (descrizione e<br>quotazioni in offerta economica<br>operatore economico) | ZIMMER Srl                | 3 | - €        | PZ |
| 61    | scheda tecnica lotto<br>61    | Spaziatori protesici temporanei<br>preformati, con cemento<br>antibiotato                      | ORTHOFIX Srl              | 1 | 875,00 €   | PZ |
| 61    | scheda tecnica lotto<br>61    | Spaziatori protesici temporanei<br>preformati, con cemento<br>antibiotato                      | EXACTECH ITALIA SPA       | 2 | 999,00 €   | PZ |
| 61    | scheda tecnica lotto<br>61    | Spaziatori protesici temporanei<br>preformati, con cemento<br>antibiotato                      | medifar srl               | 3 | 1.150,00 € | PZ |
| 61    | scheda tecnica lotto<br>61    | Spaziatori protesici temporanei<br>preformati, con cemento<br>antibiotato                      | ALFAMED Sas               | 4 | 949,00 €   | PZ |
| 61    | scheda tecnica lotto<br>61    | Spaziatori protesici temporanei<br>preformati, con cemento<br>antibiotato                      | LINK ITALIA SPA           | 5 | 1.200,00 € | PZ |
| 62    | scheda tecnica lotto<br>62    | Spaziatori cementati<br>temporanei modellabili in<br>estemporanea                              | ZIMMER Srl                | 1 | 1.400,00 € | PZ |
| 62    | scheda tecnica lotto<br>62    | Spaziatori cementati<br>temporanei modellabili in<br>estemporanea                              | DEVICE & TECH SRL         | 2 | 1.377,00 € | PZ |
| 63    | scheda tecnica lotto<br>63    | Sistema di lavaggio pulsato con<br>illuminazione a led   | MOLNLYCKE HEALTH CARE Srl | 1 | 26,00 €    | PZ |
| 63    | scheda tecnica lotto<br>63    | Sistema di lavaggio pulsato con<br>illuminazione a led   | HERAEUS SPA               | 2 | 25,00 €    | PZ |

150

150

18

15

L'Espresso



|      |                            |  |                    |      |         |    |     |
|------|----------------------------|--|--------------------|------|---------|----|-----|
| 63   | scheda tecnica lotto<br>63 | Sistema di lavaggio pulsato con<br>illuminazione a led | ZIMMER Srl         | 3    | 50,00 € | PZ |     |
| 63   | scheda tecnica lotto<br>63 | Sistema di lavaggio pulsato con<br>illuminazione a led | SANIMEDICAL SRL    | 4    | 36,00 € | PZ | 100 |
| 63   | scheda tecnica lotto<br>63 | Sistema di lavaggio pulsato con<br>illuminazione a led | STRYKER ITALIA Srl | 5    | 42,42 € | PZ |     |
| 63   | scheda tecnica lotto<br>63 | Sistema di lavaggio pulsato con<br>illuminazione a led | DEVICE & TECH SRL  | 6    | 49,00 € | PZ | 200 |
| #N/D |                            |  | #N/D               | #N/D | #N/D    |    |     |
| #N/D |                            |  | #N/D               | #N/D | #N/D    |    |     |

*Apne*



|      |    |  |                    |      |         |    |     |
|------|----|--|--------------------|------|---------|----|-----|
| 63   | 63 | scheda tecnica lotto Sistema di lavaggio pulsato con illuminazione a led | ZIMMER Srl         | 3    | 50,00 € | PZ |     |
| 63   | 63 | scheda tecnica lotto Sistema di lavaggio pulsato con illuminazione a led | SANIMEDICAL SRL    | 4    | 36,00 € | PZ | 100 |
| 63   | 63 | scheda tecnica lotto Sistema di lavaggio pulsato con illuminazione a led | STRYKER ITALIA Srl | 5    | 42,62 € | PZ |     |
| 63   | 63 | scheda tecnica lotto Sistema di lavaggio pulsato con illuminazione a led | DEVICE & TECH SRL  | 6    | 49,00 € | PZ | 200 |
| #N/D |    |  | #N/D               | #N/D | #N/D    |    |     |
| #N/D |    |  | #N/D               | #N/D | #N/D    |    |     |

*Am*



|       |                               |  |                           |   |            |    |     |
|-------|-------------------------------|--|---------------------------|---|------------|----|-----|
| 58A.2 | scheda tecnica lotto<br>58A.2 | componente ulteriore (descrizione e<br>quotazioni in offerta economica<br>operatore economico) | ORTHOFIX Srl              | 1 | - €        | PZ |     |
| 58    | scheda tecnica lotto<br>58    | Cemento acrilico con antibiotico<br>singolo precaricato in sistema chiuso                      | HERAEUS SPA               | 2 | 155,00 €   | PZ |     |
| 58A.1 | scheda tecnica lotto<br>58A.1 | componente ulteriore (descrizione e<br>quotazioni in offerta economica<br>operatore economico) | HERAEUS SPA               | 2 | - €        | PZ |     |
| 58A.2 | scheda tecnica lotto<br>58A.2 | componente ulteriore (descrizione e<br>quotazioni in offerta economica<br>operatore economico) | HERAEUS SPA               | 2 | - €        | PZ |     |
| 58    | scheda tecnica lotto<br>58    | Cemento acrilico con antibiotico<br>singolo precaricato in sistema chiuso                      | ZIMMER Srl                | 1 | 274,00 €   | PZ |     |
| 58A.1 | scheda tecnica lotto<br>58A.1 | componente ulteriore (descrizione e<br>quotazioni in offerta economica<br>operatore economico) | ZIMMER Srl                | 3 | - €        | PZ |     |
| 58A.2 | scheda tecnica lotto<br>58A.2 | componente ulteriore (descrizione e<br>quotazioni in offerta economica<br>operatore economico) | ZIMMER Srl                | 3 | - €        | PZ |     |
| 59    | scheda tecnica lotto<br>59    | Cemento acrilico con antibiotico<br>doppio precaricato in sistema chiuso                       | ZIMMER Srl                | 1 | 180,00 €   | PZ |     |
| 59A.1 | scheda tecnica lotto<br>59A.1 | componente ulteriore (descrizione e<br>quotazioni in offerta economica<br>operatore economico) | ZIMMER Srl                | 1 | 95,00 €    | PZ |     |
| 59A.2 | scheda tecnica lotto<br>59A.2 | componente ulteriore (descrizione e<br>quotazioni in offerta economica<br>operatore economico) | ZIMMER Srl                | 1 | - €        | PZ |     |
| 59A.3 | scheda tecnica lotto<br>59A.3 | componente ulteriore (descrizione e<br>quotazioni in offerta economica<br>operatore economico) | ZIMMER Srl                | 1 | - €        | PZ |     |
| 60    | scheda tecnica lotto<br>60    | Otturatore femorale per cemento  | DEVICE & TECH SRL         | 1 | 25,00 €    | PZ | 150 |
| 60A.1 | scheda tecnica lotto<br>60A.1 | componente ulteriore (descrizione e<br>quotazioni in offerta economica<br>operatore economico) | DEVICE & TECH SRL         | 1 | - €        | PZ | 150 |
| 60    | scheda tecnica lotto<br>60    | Otturatore femorale per cemento  | GRUPPO BIOIMPIANTI Srl    | 2 | 29,50 €    | PZ |     |
| 60A.1 | scheda tecnica lotto<br>60A.1 | componente ulteriore (descrizione e<br>quotazioni in offerta economica<br>operatore economico) | GRUPPO BIOIMPIANTI Srl    | 2 | - €        | PZ |     |
| 60    | scheda tecnica lotto<br>60    | Otturatore femorale per cemento  | ZIMMER Srl                | 3 | 32,90 €    | PZ |     |
| 60A.1 | scheda tecnica lotto<br>60A.1 | componente ulteriore (descrizione e<br>quotazioni in offerta economica<br>operatore economico) | ZIMMER Srl                | 3 | - €        | PZ |     |
| 61    | scheda tecnica lotto<br>61    | Spaziatori protesici temporanei<br>preformati, con cemento<br>antibiotico                      | ORTHOFIX Srl              | 1 | 875,00 €   | PZ | 18  |
| 61    | scheda tecnica lotto<br>61    | Spaziatori protesici temporanei<br>preformati, con cemento<br>antibiotico                      | EXACTECH ITALIA SpA       | 2 | 999,00 €   | PZ |     |
| 61    | scheda tecnica lotto<br>61    | Spaziatori protesici temporanei<br>preformati, con cemento<br>antibiotico                      | medifor srl               | 3 | 1.150,00 € | PZ |     |
| 61    | scheda tecnica lotto<br>61    | Spaziatori protesici temporanei<br>preformati, con cemento<br>antibiotico                      | ALFAMED Sps               | 4 | 949,00 €   | PZ |     |
| 61    | scheda tecnica lotto<br>61    | Spaziatori protesici temporanei<br>preformati, con cemento<br>antibiotico                      | LINK ITALIA SpA           | 5 | 1.200,00 € | PZ |     |
| 62    | scheda tecnica lotto<br>62    | Spaziatori cementati<br>temporanei inestensibili in<br>estemporanei                            | ZIMMER Srl                | 1 | 1.400,00 € | PZ |     |
| 62    | scheda tecnica lotto<br>62    | Spaziatori cementati<br>temporanei inestensibili in<br>estemporanei                            | DEVICE & TECH SRL         | 2 | 1.377,00 € | PZ | 15  |
| 63    | scheda tecnica lotto<br>63    | Sistema di lavaggio pulsato con<br>illuminazione a led   | MOLNLYCKE HEALTH CARE Srl | 1 | 26,00 €    | PZ |     |
| 63    | scheda tecnica lotto<br>63    | Sistema di lavaggio pulsato con<br>illuminazione a led   | HERAEUS SPA               | 2 | 25,00 €    | PZ |     |

*Alfamed*





U.O.C. Provveditorato ed Economato

**UOC ORTOPEDIA E TRAUMATOLOGIA**

Direttore dott. Gaetano **Bruno**

e p.c.

**Alla UOC FARMACIA**

Direttore dott.ssa Maria Dezia **Bisceglia**

**Oggetto:** Fornitura di protesi d'anca, di ginocchio, di spalla, cementi e strumenti per chirurgia protesica destinate alle Aziende Sanitarie della Regione Campania (Rif. DG n. 228/2024).

Per doverosa e opportuna informativa, si inoltra in allegato la nota Prot. 5012-2025, con cui la Soresa S.p.A. ha comunicato che *"per mero errore materiale nella Scheda di Adesione Lotti 40-63 è stata indicata la ditta Elesta srl anziché la Adler Ortho Srl"*; tanto perché la S.V. ha indicato per i lotti n. 42A/42B/42C/42D/42E.1/42E.2/42F/42G la Ditta Elesta Srl.

Cordialmente

Il Direttore  
UOC Provveditorato ed Economato  
*Dott.ssa Teresa Capobianco*







**SoReSa**

L' art. 23 del Codice dell'Amministrazione Digitale (Decreto Legislativo 7 marzo 2005, n. 82 e s.m.i.), riconosce alle copie analogiche di documenti informatici (es. la stampa di un certificato, un contratto, ecc.) la stessa efficacia probatoria dell'originale informatico da cui sono tratti se la loro conformità non viene espressamente disconosciuta (in giudizio). Diverso il caso in cui la conformità all'originale informatico, in tutte le sue componenti, sia attestata da un pubblico ufficiale autorizzato. In questo caso, infatti, per negare alla copia analogica di documento informatico la stessa efficacia probatoria del documento sorgente si rende necessaria la querela di falso.

Questo regime, di carattere generale, incontra alcune deroghe rispetto alle copie analogiche di documenti amministrativi informatici.

L'art. 23-ter del CAD prevede che sulle copie analogiche di documenti amministrativi informatici possa essere apposto un contrassegno a stampa (detto anche timbro digitale o glifo) che consente di accertare la corrispondenza tra le copie analogiche stesse e l'originale informatico (in esso deve essere codificato, infatti, il documento informatico o le informazioni necessarie a verificarne la corrispondenza all'originale in formato digitale). La verifica avviene grazie ad appositi software che leggono le informazioni contenute nel timbro digitale. I software necessari per l'attività di verifica devono essere gratuiti e messi liberamente a disposizione da parte delle amministrazioni.

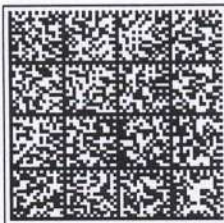

Copia conforme di un documento amministrativo informatico formata ai sensi dell'articolo 23-ter, comma 5 del CAD.  
Il presente contrassegno digitale Datamatrix contiene informazioni utili alla verifica della corrispondenza del documento all'originale digitale conservato dall'amministrazione proprietaria dello stesso.  
Il contrassegno può essere letto con qualsiasi applicazione in grado di decodificare il formato Datamatrix e con gli smartphone dei principali costruttori.  
In alternativa possibile collegarsi al sistema DgsWebOS dell'amministrazione e ricercare dopo l'autenticazione il documento

**Impronta del documento digitale originale: cc8c8ff81473b2e306cd46258defb8e**

**Identificativo del documento digitale originale: 631715**

**Protocollo: SoReSa-0005012-2025 11-03-2025 15:52:59**



AI SIG. PROVVEDITORI  
AA.SS.LL./AA.OO./AA.OO.UU./I.R.C.C.S.

e p.c. ILL.MI DIRETTORI GENERALI

E PC DIREZIONE GENERALE PER LA TUTELA DELLA SALUTE  
ED IL COORDINAMENTO DEL SISTEMA SANITARIO REGIONALE

[dg04.farmaceutica@pec.regione.campania.it](mailto:dg04.farmaceutica@pec.regione.campania.it)  
[prontuarioterapeutico@regione.campania.it](mailto:prontuarioterapeutico@regione.campania.it)  
[marianna.cozzolino1@regione.campania.it](mailto:marianna.cozzolino1@regione.campania.it)

**OGGETTO: FORNITURA DI PROTESI D'ANCA, DI GINOCCHIO, DI SPALLA, CEMENTI E STRUMENTI PER CHIRURGIA PROTESICA DESTINATE ALLE AZIENDE SANITARIE DELLA REGIONE CAMPANIA - RIF. DETERMINA DIRETTORE GENERALE N. 228/2024 - APPENDICE AL VADEMECUM TRASMISSIONE OFFERTE TECNICHE - RITRASMISSIONE SCHEDA ADESIONE PARTE 3**

Con riferimento alla gara in oggetto, ad integrazione del relativo Vademecum trasmesso con nota Soresa-0002320-2025 del 04-02-2025, si comunica che, per mero errore materiale nella Scheda di Adesione Lotti 40-63 è stata indicata la ditta Elesta srl anziché la Adler Ortho Srl.

Pertanto, si trasmette nuova Scheda di Adesione nella quale è indicato correttamente l'operatore economico Adler Ortho Srl nei lotti 40 - 41 - 42 - 44.

Resto valido tutto quanto già trasmesso con nota Soresa-0002320-2025 del 04-02-2025 - Vademecum protesi d'anca,ginocchio,spalla, strumenti chirurgia protesica-Rif. Det. D.G. 228-224.

**Avv. Fabio Aprea**  
**Direttore Affari Legali**

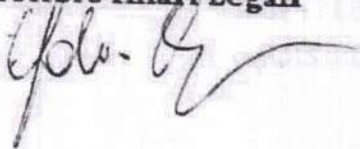

So.Re.Sa. S.p.A.  
Il Responsabile per l'esecuzione dei contratti  
Avv. Gianmarco Massa

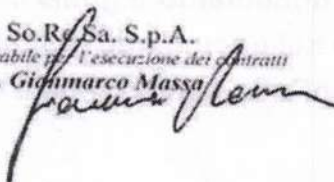



# Prospetto di sintesi delle Adesioni per Fornitore e per Lotto

## SINTESI DELLE ADESIONI

| Desc. Aggiudicatario | Lotto | Descrizione Prodotto   | Somma di Quantità | Somma di Valore |
|----------------------|-------|--|-------------------|-----------------|
| STRYKER ITALIA Srl   | 1A    | Endoprotesi d'anca cementata: Stelo  | €                 | -               |
|                      | 1B    | Endoprotesi d'anca cementata: Cupola Biartricolare + Inserto                           | €                 | -               |
|                      | 1C    | Endoprotesi d'anca cementata: Testa  | €                 | -               |
|                      | 1D    | componente ulteriore (descrizione e quotazioni in offerta economica operatore ecor     | €                 | -               |
|                      | 5A    | Artroprotesi d'anca primaria cementata, stelo retto cementato, cotile cementato: SI    | €                 | -               |
|                      | 5B    | Artroprotesi d'anca primaria cementata, stelo retto cementato, cotile cementato: C     | €                 | -               |
|                      | 5C.1  | Artroprotesi d'anca primaria cementata, stelo retto cementato, cotile cementato: T     | €                 | -               |
|                      | 5C.2  | Artroprotesi d'anca primaria cementata, stelo retto cementato, cotile cementato: T     | €                 | -               |
|                      | 6A    | Artroprotesi d'anca primaria non cementata stelo retto presa                           | 7                 | 3.850,0000      |
|                      | 6B    | Artroprotesi d'anca primaria non cementata stelo retto presa                           | 7                 | 3.150,0000      |
|                      | 6C.1  | Artroprotesi d'anca primaria non cementata stelo retto presa                           | 4                 | 800,0000        |
|                      | 6C.2  | Artroprotesi d'anca primaria non cementata stelo retto presa                           | 3                 | 1.200,0000      |
|                      | 6D.1  | Artroprotesi d'anca primaria non cementata stelo retto presa                           | 4                 | 480,0000        |
|                      | 6D.2  | Artroprotesi d'anca primaria non cementata stelo retto presa                           | 3                 | 630,0000        |
|                      | 6E    | Artroprotesi d'anca primaria non cementata stelo retto presa diafisaria, cotile ad an  | €                 | -               |
|                      | 11A   | Artroprotesi d'anca primaria non cementata stelo a ridotta invasività trocanterica, c  | €                 | -               |
|                      | 11B   | Artroprotesi d'anca primaria non cementata stelo a ridotta invasività trocanterica, c  | €                 | -               |
|                      | 11C.1 | Artroprotesi d'anca primaria non cementata stelo a ridotta invasività trocanterica, c  | €                 | -               |
|                      | 11C.2 | Artroprotesi d'anca primaria non cementata stelo a ridotta invasività trocanterica, c  | €                 | -               |
|                      | 11D.1 | Artroprotesi d'anca primaria non cementata stelo a ridotta invasività trocanterica, c  | €                 | -               |
|                      | 11D.2 | Artroprotesi d'anca primaria non cementata stelo a ridotta invasività trocanterica, c  | €                 | -               |
|                      | 11E   | Artroprotesi d'anca primaria non cementata stelo a ridotta invasività trocanterica, c  | €                 | -               |
| DEVICE & TECH SRL    | 1A    | Endoprotesi d'anca cementata: Stelo  | 5                 | 2.300,0000      |
|                      | 1B    | Endoprotesi d'anca cementata: Cupola Biartricolare + Inserto                           | 5                 | 1.000,0000      |
|                      | 1C    | Endoprotesi d'anca cementata: Testa  | 5                 | 450,0000        |
|                      | 1D    | componente ulteriore (descrizione e quotazioni in offerta ecc                          | €                 | -               |
|                      | 2A    | Endoprotesi d'anca non cementata, stelo retto a presa diafisaria: Stelo                | €                 | -               |
|                      | 2B    | Endoprotesi d'anca non cementata, stelo retto a presa diafisaria: Cupola Biartricolare | €                 | -               |
|                      | 2C    | TEndoprotesi d'anca non cementata, stelo retto a presa diafisaria: Testa               | €                 | -               |
|                      | 2D    | componente ulteriore (inserto Cupola Biartricolare descrizione e quotazioni in offerta | €                 | -               |
|                      | 3A    | Endoprotesi d'anca non cementata, stelo anatomico a presa metafisaria: Stelo           | €                 | -               |
|                      | 3B    | Endoprotesi d'anca non cementata, stelo anatomico a presa metafisaria: Cupola Biar     | €                 | -               |
|                      | 3C    | Endoprotesi d'anca non cementata, stelo anatomico a presa metafisaria: Testa           | €                 | -               |
|                      | 4A    | Endoprotesi d'anca non cementata, stelo con collo modulare:                            | 40                | 25.600,0000     |
|                      | 4B    | Endoprotesi d'anca non cementata, stelo con collo modulare:                            | 40                | €               |
|                      | 4C    | Endoprotesi d'anca non cementata, stelo con collo modulare:                            | 40                | €               |
|                      | 4D    | Endoprotesi d'anca non cementata, stelo con collo modulare:                            | 40                | 8.000,0000      |
|                      | 8A    | Artroprotesi d'anca primaria non cementata stelo anatomico I                           | 35                | 3.600,0000      |
|                      | 8B    | Artroprotesi d'anca primaria non cementata stelo anatomico I                           | 35                | 22.400,0000     |
|                      | 8C    | Artroprotesi d'anca primaria non cementata stelo anatomico I                           | 35                | €               |
|                      | 8D.1  | Artroprotesi d'anca primaria non cementata stelo anatomico I                           | 28                | 17.500,0000     |
|                      |       |  |                   | 2.520,0000      |

ALL. N° 3



# Prospetto di sintesi delle Adesioni per Fornitore e per Lotto

| DEVICE & TECH SRL |  |    |   |             |
|-------------------|--|----|---|-------------|
| 8D.2              | Artroprotesi d'anca primaria non cementata stelo anatomico I                           | 7  | € | 2.100,0000  |
| 8E.1              | Artroprotesi d'anca primaria non cementata stelo anatomico I                           | 28 | € | 2.520,0000  |
| 8E.2              | Artroprotesi d'anca primaria non cementata stelo anatomico I                           | 7  | € | 2.240,0000  |
| 8F                | Artroprotesi d'anca primaria non cementata stelo anatomico I                           | 10 | € | 100,0000    |
| 8F.1              | componente ulteriore (descrizione e quotazioni in offerta ecc                          | 20 | € | -           |
| 11A               | Artroprotesi d'anca primaria non cementata stelo a ridotta invasività trocanterica, c  | €  |   | -           |
| 11B               | Artroprotesi d'anca primaria non cementata stelo a ridotta invasività trocanterica, c  | €  |   | -           |
| 11C.1             | Artroprotesi d'anca primaria non cementata stelo a ridotta invasività trocanterica, c  | €  |   | -           |
| 11C.2             | Artroprotesi d'anca primaria non cementata stelo a ridotta invasività trocanterica, c  | €  |   | -           |
| 11D.1             | Artroprotesi d'anca primaria non cementata stelo a ridotta invasività trocanterica, c  | €  |   | -           |
| 11D.2             | Artroprotesi d'anca primaria non cementata stelo a ridotta invasività trocanterica, c  | €  |   | -           |
| 11E               | Artroprotesi d'anca primaria non cementata stelo a ridotta invasività trocanterica, c  | €  |   | -           |
| 13A               | Artroprotesi d'anca primaria non cementata stelo anatomico a presa metafisaria, col    | €  |   | -           |
| 13B               | Artroprotesi d'anca primaria non cementata stelo anatomico a presa metafisaria, col    | €  |   | -           |
| 13C.1             | Artroprotesi d'anca primaria non cementata stelo anatomico a presa metafisaria, col    | €  |   | -           |
| 13C.2             | Artroprotesi d'anca primaria non cementata stelo anatomico a presa metafisaria, col    | €  |   | -           |
| 13D.1             | Artroprotesi d'anca primaria non cementata stelo anatomico a presa metafisaria, col    | €  |   | -           |
| 13D.2             | Artroprotesi d'anca primaria non cementata stelo anatomico a presa metafisaria, col    | €  |   | -           |
| 13E               | Artroprotesi d'anca primaria non cementata stelo anatomico a presa metafisaria, col    | €  |   | -           |
| 14A               | Artroprotesi d'anca primaria non cementata stelo collo modul                           | 55 | € | 35.200,0000 |
| 14B               | Artroprotesi d'anca primaria non cementata stelo collo modul                           | 55 | € | -           |
| 14C               | Artroprotesi d'anca primaria non cementata stelo collo modul                           | 55 | € | 40.150,0000 |
| 14D.1             | Artroprotesi d'anca primaria non cementata stelo collo modul                           | 36 | € | 3.240,0000  |
| 14D.2             | Artroprotesi d'anca primaria non cementata stelo collo modul                           | 18 | € | 5.400,0000  |
| 14E.1             | Artroprotesi d'anca primaria non cementata stelo collo modul                           | 36 | € | 3.240,0000  |
| 14E.2             | Artroprotesi d'anca primaria non cementata stelo collo modul                           | 18 | € | 5.760,0000  |
| 14F               | Artroprotesi d'anca primaria non cementata stelo collo modul                           | 10 | € | 100,0000    |
| 1A                | Endoprotesi d'anca cementata: Stelo  | 5  | € | 2.095,0000  |
| 1B                | Endoprotesi d'anca cementata: Cupola Biartricolare + Inserto                           | 5  | € | 1.325,0000  |
| 1C                | Endoprotesi d'anca cementata: Testa  | 5  | € | 575,0000    |
| 1D                | componente ulteriore (descrizione e quotazioni in offerta ecc                          | 5  | € | 5,0000      |
| 2A                | Endoprotesi d'anca non cementata, stelo retto a presa diafisaria: Stelo                | €  |   | -           |
| 2B                | Endoprotesi d'anca non cementata, stelo retto a presa diafisaria: Cupola Biartricolare | €  |   | -           |
| 2C                | Endoprotesi d'anca non cementata, stelo retto a presa diafisaria: Testa                | €  |   | -           |
| 2D                | componente ulteriore (Inserto Cupola Biartricolare descrizione e quotazioni in offerta | €  |   | -           |
| 5A                | Artroprotesi d'anca primaria cementata, stelo retto cementato, cotile cementato: SI    | €  |   | -           |
| 5B                | Artroprotesi d'anca primaria cementata, stelo retto cementato, cotile cementato: C     | €  |   | -           |
| 5C.1              | Artroprotesi d'anca primaria cementata, stelo retto cementato, cotile cementato: T     | €  |   | -           |
| 5C.2              | Artroprotesi d'anca primaria cementata, stelo retto cementato, cotile cementato: T     | €  |   | -           |
| 4A                | Endoprotesi d'anca non cementata, stelo con collo modulare:                            | 10 | € | 5.500,0000  |
| 4B                | Endoprotesi d'anca non cementata, stelo con collo modulare:                            | 10 | € | 1.250,0000  |
| 4C                | Endoprotesi d'anca non cementata, stelo con collo modulare:                            | 10 | € | 2.700,0000  |
| 4D                | Endoprotesi d'anca non cementata, stelo con collo modulare:                            | 10 | € | 1.500,0000  |
| 8A                | Artroprotesi d'anca primaria non cementata stelo anatomico I                           | 10 | € | 6.000,0000  |
| 8B                | Artroprotesi d'anca primaria non cementata stelo anatomico I                           | 10 | € | 1.250,0000  |
| 8C                | Artroprotesi d'anca primaria non cementata stelo anatomico I                           | 10 | € | 5.500,0000  |



# Prospetto di sintesi delle Adesioni per Fornitore e per Lotto

|                   |       |   |    |   |             |
|-------------------|-------|---|----|---|-------------|
| SANIMEDICAL SRL   | 8D.1  | Artroprotesi d'anca primaria non cementata stelo anatomico I                          | 7  | € | 1,750,0000  |
|                   | 8D.2  | Artroprotesi d'anca primaria non cementata stelo anatomico I                          | 3  | € | 750,0000    |
|                   | 8E.1  | Artroprotesi d'anca primaria non cementata stelo anatomico I                          | 7  | € | 1,050,0000  |
|                   | 8E.2  | Artroprotesi d'anca primaria non cementata stelo anatomico I                          | 3  | € | 750,0000    |
|                   | 8F    | Artroprotesi d'anca primaria non cementata stelo anatomico I                          | 10 | € | 10,0000     |
|                   | 8F.1  | componente ulteriore (descrizione e quotazioni in offerta ecc                         | 20 | € | -           |
|                   | 14A   | Artroprotesi d'anca primaria non cementata stelo collo modul                          | 15 | € | 9,000,0000  |
|                   | 14B   | Artroprotesi d'anca primaria non cementata stelo collo modul                          | 15 | € | 1,875,0000  |
|                   | 14C   | Artroprotesi d'anca primaria non cementata stelo collo modul                          | 15 | € | 10,800,0000 |
|                   | 14D.1 | Artroprotesi d'anca primaria non cementata stelo collo modul                          | 10 | € | 2,500,0000  |
|                   | 14D.2 | Artroprotesi d'anca primaria non cementata stelo collo modul                          | 5  | € | 1,250,0000  |
|                   | 14E.1 | Artroprotesi d'anca primaria non cementata stelo collo modul                          | 10 | € | 1,500,0000  |
|                   | 14E.2 | Artroprotesi d'anca primaria non cementata stelo collo modul                          | 5  | € | 1,250,0000  |
|                   | 14F   | Artroprotesi d'anca primaria non cementata stelo collo modul                          | 10 | € | 10,0000     |
|                   | 1A    | Endoprotesi d'anca cementata: Stelo   |    | € | -           |
| LIMACORPORATE SPA | 1B    | Endoprotesi d'anca cementata: Cupola Biartricolare + Inserto                          |    | € | -           |
|                   | 1C    | Endoprotesi d'anca cementata: Testa   |    | € | -           |
|                   | 1D    | componente ulteriore (descrizione e quotazioni in offerta economica operatore ecor    |    | € | -           |
|                   | 3A    | Endoprotesi d'anca non cementata, stelo anatomico a presa metafisaria: Stelo          |    | € | -           |
|                   | 3B    | Endoprotesi d'anca non cementata, stelo anatomico a presa metafisaria: Cupola Biar    |    | € | -           |
|                   | 3C    | Endoprotesi d'anca non cementata, stelo anatomico a presa metafisaria: Testa          |    | € | -           |
|                   | 6A    | Artroprotesi d'anca primaria non cementata stelo retto presa diafisaria, cotile ad an |    | € | -           |
|                   | 6B    | Artroprotesi d'anca primaria non cementata stelo retto presa diafisaria, cotile ad an |    | € | -           |
|                   | 6C.1  | Artroprotesi d'anca primaria non cementata stelo retto presa diafisaria, cotile ad an |    | € | -           |
|                   | 6C.2  | Artroprotesi d'anca primaria non cementata stelo retto presa diafisaria, cotile ad an |    | € | -           |
|                   | 6D.1  | Artroprotesi d'anca primaria non cementata stelo retto presa diafisaria, cotile ad an |    | € | -           |
|                   | 6D.2  | Artroprotesi d'anca primaria non cementata stelo retto presa diafisaria, cotile ad an |    | € | -           |
|                   | 6E    | Artroprotesi d'anca primaria non cementata stelo retto presa diafisaria, cotile ad an |    | € | -           |
|                   | 8A    | Artroprotesi d'anca primaria non cementata stelo anatomico presa metafisaria, cotil   |    | € | -           |
|                   | 8B    | Artroprotesi d'anca primaria non cementata stelo anatomico presa metafisaria, cotil   |    | € | -           |
|                   | 8C    | Artroprotesi d'anca primaria non cementata stelo anatomico presa metafisaria, cotil   |    | € | -           |
|                   | 8D.1  | Artroprotesi d'anca primaria non cementata stelo anatomico presa metafisaria, cotil   |    | € | -           |
|                   | 8D.2  | Artroprotesi d'anca primaria non cementata stelo anatomico presa metafisaria, cotil   |    | € | -           |
|                   | 8E.1  | Artroprotesi d'anca primaria non cementata stelo anatomico presa metafisaria, cotil   |    | € | -           |
|                   | 8E.2  | Artroprotesi d'anca primaria non cementata stelo anatomico presa metafisaria, cotil   |    | € | -           |
|                   | 8F    | Artroprotesi d'anca primaria non cementata stelo anatomico presa metafisaria, cotil   |    | € | -           |
|                   | 8F.1  | componente ulteriore (descrizione e quotazioni in offerta economica operatore ecor    |    | € | -           |
|                   | 11A   | Artroprotesi d'anca primaria non cementata stelo a ridotta invasività trocanterica, c |    | € | -           |
|                   | 11B   | Artroprotesi d'anca primaria non cementata stelo a ridotta invasività trocanterica, c |    | € | -           |
|                   | 11C.1 | Artroprotesi d'anca primaria non cementata stelo a ridotta invasività trocanterica, c |    | € | -           |
|                   | 11C.2 | Artroprotesi d'anca primaria non cementata stelo a ridotta invasività trocanterica, c |    | € | -           |
|                   | 11D.1 | Artroprotesi d'anca primaria non cementata stelo a ridotta invasività trocanterica, c |    | € | -           |
|                   | 11D.2 | Artroprotesi d'anca primaria non cementata stelo a ridotta invasività trocanterica, c |    | € | -           |
|                   | 11E   | Artroprotesi d'anca primaria non cementata stelo a ridotta invasività trocanterica, c |    | € | -           |
|                   | 13A   | Artroprotesi d'anca primaria non cementata stelo anatomico a presa metafisaria, col   |    | € | -           |
|                   | 13B   | Artroprotesi d'anca primaria non cementata stelo anatomico a presa metafisaria, col   |    | € | -           |



### Prospetto di sintesi delle Adesioni per Fornitore e per Lotto

|                          |  |   |             |
|--------------------------|--|---|-------------|
| <b>LIMACORPORATE SpA</b> |  |   |             |
| 13C.1                    | Artroprotesi d'anca primaria non cementata stelo anatomico a presa metafisaria, col        | € | -           |
| 13C.2                    | Artroprotesi d'anca primaria non cementata stelo anatomico a presa metafisaria, col        | € | -           |
| 13D.1                    | Artroprotesi d'anca primaria non cementata stelo anatomico a presa metafisaria, col        | € | -           |
| 13D.2                    | Artroprotesi d'anca primaria non cementata stelo anatomico a presa metafisaria, col        | € | -           |
| 13E                      | Artroprotesi d'anca primaria non cementata stelo anatomico a presa metafisaria, col        | € | -           |
| 14A                      | Artroprotesi d'anca primaria non cementata stelo collo modulare, cottle ad ancoragg        | € | -           |
| 14B                      | Artroprotesi d'anca primaria non cementata stelo collo modulare, cottle ad ancoragg        | € | -           |
| 14C                      | Artroprotesi d'anca primaria non cementata stelo collo modulare, cottle ad ancoragg        | € | -           |
| 14D.1                    | Artroprotesi d'anca primaria non cementata stelo collo modulare, cottle ad ancoragg        | € | -           |
| 14D.2                    | Artroprotesi d'anca primaria non cementata stelo collo modulare, cottle ad ancoragg        | € | -           |
| 14E.1                    | Artroprotesi d'anca primaria non cementata stelo collo modulare, cottle ad ancoragg        | € | -           |
| 14E.2                    | Artroprotesi d'anca primaria non cementata stelo collo modulare, cottle ad ancoragg        | € | -           |
| 14F                      | Artroprotesi d'anca primaria non cementata stelo collo modulare, cottle ad ancoragg        | € | -           |
| 15A                      | Artroprotesi d'anca primaria non cementata stelo corto, cotti                              | € | 6.000,0000  |
| 15B                      | Artroprotesi d'anca primaria non cementata stelo corto, cotti                              | € | 7.500,0000  |
| 15C.1                    | Artroprotesi d'anca primaria non cementata stelo corto, cotti                              | € | 1.000,0000  |
| 15C.2                    | Artroprotesi d'anca primaria non cementata stelo corto, cotti                              | € | 500,0000    |
| 15D.2                    | Artroprotesi d'anca primaria non cementata stelo corto, cotti                              | € | 750,0000    |
| 15E                      | Artroprotesi d'anca primaria non cementata stelo corto, cotti                              | € | 15,0000     |
| 19A                      | Artroprotesi d'anca primaria non cementata, stelo modulare c                               | € | 24.000,0000 |
| 19B                      | Artroprotesi d'anca primaria non cementata, stelo modulare c                               | € | 7.500,0000  |
| 19C                      | Artroprotesi d'anca primaria non cementata, stelo modulare c                               | € | 13.500,0000 |
| 19D.1                    | Artroprotesi d'anca primaria non cementata, stelo modulare c                               | € | 4.600,0000  |
| 19D.2                    | Artroprotesi d'anca primaria non cementata, stelo modulare c                               | € | 700,0000    |
| 19E.1                    | Artroprotesi d'anca primaria non cementata, stelo modulare c                               | € | 1.150,0000  |
| 19E.2                    | Artroprotesi d'anca primaria non cementata, stelo modulare c                               | € | 1.050,0000  |
| 19F                      | Artroprotesi d'anca primaria non cementata, stelo modulare c                               | € | 150,0000    |
| 19G.1                    | componente ulteriore (descrizione e quotazioni in offerta ecc                              | € | -           |
| 1A                       | Endoprotesi d'anca cementata: Stelo  | € | 1.268,9500  |
| 1B                       | Endoprotesi d'anca cementata: Cupola Biartricolare + Inserto                               | € | 640,5000    |
| 1C                       | Endoprotesi d'anca cementata: Testa  | € | 340,5000    |
| 1D                       | componente ulteriore (descrizione e quotazioni in offerta ecc                              | € | -           |
| 2A                       | Endoprotesi d'anca non cementata, stelo retto a presa diafisaria: Stelo                    | € | -           |
| 2B                       | Endoprotesi d'anca non cementata, stelo retto a presa diafisaria: Cupola Biartricolare     | € | -           |
| 2C                       | Endoprotesi d'anca non cementata, stelo retto a presa diafisaria: Testa                    | € | -           |
| 2D                       | componente ulteriore (Inserto Cupola Biartricolare descrizione e quotazioni in offerta ecc | € | -           |
| 5A                       | Artroprotesi d'anca primaria cementata, stelo retto cementato, cottle cementato: SI        | € | -           |
| 5B                       | Artroprotesi d'anca primaria cementata, stelo retto cementato, cottle cementato: C         | € | -           |
| 5C.1                     | Artroprotesi d'anca primaria cementata, stelo retto cementato, cottle cementato: Ti        | € | -           |
| 5C.2                     | Artroprotesi d'anca primaria cementata, stelo retto cementato, cottle cementato: Ti        | € | -           |
| 6A                       | Artroprotesi d'anca primaria non cementata stelo retto presa diafisaria, cottle ad an      | € | -           |
| 6C.1                     | Artroprotesi d'anca primaria non cementata stelo retto presa diafisaria, cottle ad an      | € | -           |
| 6C.2                     | Artroprotesi d'anca primaria non cementata stelo retto presa diafisaria, cottle ad an      | € | -           |
| 6D.1                     | Artroprotesi d'anca primaria non cementata stelo retto presa diafisaria, cottle ad an      | € | -           |
| 6D.2                     | Artroprotesi d'anca primaria non cementata stelo retto presa diafisaria, cottle ad an      | € | -           |



# Prospetto di sintesi delle Adesioni per Fornitore e per Lotto

|                       |  |  |  |             |             |
|-----------------------|--|--|--|-------------|-------------|
| GRUPPO BIOMPIANTI SRL | 6E   | Artroprotesi d'anca primaria non cementata stelo retto presa diafisaria, cotile ad an  | €  | -           |             |
|                       | 11A  | Artroprotesi d'anca primaria non cementata stelo a ridotta invasività trocanterica, c  | €  | -           |             |
|                       | 11B  | Artroprotesi d'anca primaria non cementata stelo a ridotta invasività trocanterica, c  | €  | -           |             |
|                       | 11C.1  | Artroprotesi d'anca primaria non cementata stelo a ridotta invasività trocanterica, c  | €  | -           |             |
|                       | 11C.2  | Artroprotesi d'anca primaria non cementata stelo a ridotta invasività trocanterica, c  | €  | -           |             |
|                       | 11D.1  | Artroprotesi d'anca primaria non cementata stelo a ridotta invasività trocanterica, c  | €  | -           |             |
|                       | 11D.2  | Artroprotesi d'anca primaria non cementata stelo a ridotta invasività trocanterica, c  | €  | -           |             |
|                       | 11E  | Artroprotesi d'anca primaria non cementata stelo a ridotta invasività trocanterica, c  | €  | -           |             |
|                       | 15A  | Artroprotesi d'anca primaria non cementata stelo corto, cotil                          | €  | 16.952,0000 |             |
|                       | 15B  | Artroprotesi d'anca primaria non cementata stelo corto, cotil                          | €  | 21.040,0000 |             |
|                       | 15C.1  | Artroprotesi d'anca primaria non cementata stelo corto, cotil                          | €  | 4.000,0000  |             |
|                       | 15C.2  | Artroprotesi d'anca primaria non cementata stelo corto, cotil                          | €  | 4.000,0000  |             |
|                       | 15D.1  | Artroprotesi d'anca primaria non cementata stelo corto, cotil                          | €  | 4.000,0000  |             |
|                       | 15D.2  | Artroprotesi d'anca primaria non cementata stelo corto, cotil                          | €  | 4.000,0000  |             |
|                       | 15E  | Artroprotesi d'anca primaria non cementata stelo corto, cotil                          | €  | -           |             |
|                       | JOHNSON & JOHNSON MED  | 19A  | Artroprotesi d'anca primaria non cementata, stelo modulare c                           | €           | 12.000,0000 |
| 19B                   |  | Artroprotesi d'anca primaria non cementata, stelo modulare c                           | €  | 7.110,0000  |             |
| 19C                   |  | Artroprotesi d'anca primaria non cementata, stelo modulare c                           | €  | 15.780,0000 |             |
| 19D.1                 |  | Artroprotesi d'anca primaria non cementata, stelo modulare c                           | €  | 4.400,0000  |             |
| 19D.2                 |  | Artroprotesi d'anca primaria non cementata, stelo modulare c                           | €  | 1.600,0000  |             |
| 19E.1                 |  | Artroprotesi d'anca primaria non cementata, stelo modulare c                           | €  | 4.400,0000  |             |
| 19E.2                 |  | Artroprotesi d'anca primaria non cementata, stelo modulare c                           | €  | 1.600,0000  |             |
| 19F                   |  | Artroprotesi d'anca primaria non cementata, stelo modulare c                           | €  | -           |             |
| 19G.1                 |  | componente ulteriore (descrizione e quotazioni in offerta ecc                          | €  | 1.110,0000  |             |
| 5A                    |  | Artroprotesi d'anca primaria cementata, stelo retto cementat                           | €  | 4.230,0000  |             |
| 5B                    |  | Artroprotesi d'anca primaria cementata, stelo retto cementat                           | €  | 2.070,0000  |             |
| 5C.1                  |  | Artroprotesi d'anca primaria cementata, stelo retto cementat                           | €  | 720,0000    |             |
| 5C.2                  |  | Artroprotesi d'anca primaria cementata, stelo retto cementat                           | €  | 750,0000    |             |
| LINK ITALIA SPA       |  | 2A   | Endoprotesi d'anca non cementata, stelo retto a presa diafisaria: Stelo                | €           | -           |
|                       |  | 2B   | Endoprotesi d'anca non cementata, stelo retto a presa diafisaria: Cupola Biartricolare | €           | -           |
|                       |  | 2C   | Tendoprotesi d'anca non cementata, stelo retto a presa diafisaria: Testa               | €           | -           |
|                       | 2D   | componente ulteriore (inserto Cupola Biartricolare descrizione e quotazioni in offerta | €  | -           |             |
|                       | 3A   | Endoprotesi d'anca non cementata, stelo anatomico a presa metafisaria: Stelo           | €  | -           |             |
|                       | 3B   | Endoprotesi d'anca non cementata, stelo anatomico a presa metafisaria: Cupola Biar     | €  | -           |             |
|                       | 3C   | Endoprotesi d'anca non cementata, stelo anatomico a presa metafisaria: Testa           | €  | -           |             |
|                       | 5A   | Artroprotesi d'anca primaria cementata, stelo retto cementato, cotile cementato: SI    | €  | -           |             |
|                       | 5B   | Artroprotesi d'anca primaria cementata, stelo retto cementato, cotile cementato: C     | €  | -           |             |
|                       | 5C.1   | Artroprotesi d'anca primaria cementata, stelo retto cementato, cotile cementato: Ti    | €  | -           |             |
|                       | 5C.2   | Artroprotesi d'anca primaria cementata, stelo retto cementato, cotile cementato: Ti    | €  | -           |             |
|                       | 13A  | Artroprotesi d'anca primaria non cementata stelo anatomico :                           | €  | 1.760,0000  |             |
|                       | 13B  | Artroprotesi d'anca primaria non cementata stelo anatomico :                           | €  | 3.320,0000  |             |
|                       | 13C.1  | Artroprotesi d'anca primaria non cementata stelo anatomico :                           | €  | 300,0000    |             |
|                       | 13C.2  | Artroprotesi d'anca primaria non cementata stelo anatomico :                           | €  | 250,0000    |             |
|                       | 13D.1  | Artroprotesi d'anca primaria non cementata stelo anatomico :                           | €  | 150,0000    |             |
| 13D.2                 | Artroprotesi d'anca primaria non cementata stelo anatomico : | €  | 690,0000   |             |             |
| 13E                   | Artroprotesi d'anca primaria non cementata stelo anatomico : | €  | -  |             |             |



# Prospetto di sintesi delle Adesioni per Fornitore e per Lotto

|                      |   |   |            |
|----------------------|---|---|------------|
| <b>PERMEDICA SPA</b> |   |   |            |
| 1A                   | Endoprotesi d'anca cementata: Stelo   | € | -          |
| 1B                   | Endoprotesi d'anca cementata: Cupola Biarticolare + Insetto                           | € | -          |
| 1C                   | Endoprotesi d'anca cementata: Testa   | € | -          |
| 1D                   | componente ulteriore (descrizione e quotazioni in offerta economica operatore ecor    | € | -          |
| 2A                   | Endoprotesi d'anca non cementata, stelo retto a presa diafisaria: Stelo               | € | -          |
| 2B                   | Endoprotesi d'anca non cementata, stelo retto a presa diafisaria: Cupola Biarticolare | € | -          |
| 2C                   | Tendoprotesi d'anca non cementata, stelo retto a presa diafisaria: Testa              | € | -          |
| 2D                   | componente ulteriore (Insetto Cupola Biarticolare descrizione e quotazioni in offerte | € | -          |
| 6A                   | Artroprotesi d'anca primaria non cementata stelo retto presa diafisaria, cotile ad an | € | -          |
| 6B                   | Artroprotesi d'anca primaria non cementata stelo retto presa                          | € | 3.840,0000 |
| 6C.1                 | Artroprotesi d'anca primaria non cementata stelo retto presa                          | € | 900,0000   |
| 6C.2                 | Artroprotesi d'anca primaria non cementata stelo retto presa                          | € | 780,0000   |
| 6D.1                 | Artroprotesi d'anca primaria non cementata stelo retto presa                          | € | 750,0000   |
| 6D.2                 | Artroprotesi d'anca primaria non cementata stelo retto presa                          | € | 660,0000   |
| 6E                   | Artroprotesi d'anca primaria non cementata stelo retto presa                          | € | -          |
| 11A                  | Artroprotesi d'anca primaria non cementata stelo a ridotta in                         | € | 5.400,0000 |
| 11B                  | Artroprotesi d'anca primaria non cementata stelo a ridotta in                         | € | 4.320,0000 |
| 11C.1                | Artroprotesi d'anca primaria non cementata stelo a ridotta in                         | € | 540,0000   |
| 11C.2                | Artroprotesi d'anca primaria non cementata stelo a ridotta in                         | € | 1.560,0000 |
| 11D.1                | Artroprotesi d'anca primaria non cementata stelo a ridotta in                         | € | 450,0000   |
| 11D.2                | Artroprotesi d'anca primaria non cementata stelo a ridotta in                         | € | 1.320,0000 |
| 11E                  | Artroprotesi d'anca primaria non cementata stelo a ridotta in                         | € | -          |
| 15A                  | Artroprotesi d'anca primaria non cementata stelo corto, cotile ad ancoraggio tridime  | € | -          |
| 15B                  | Artroprotesi d'anca primaria non cementata stelo corto, cotile ad ancoraggio tridime  | € | -          |
| 15C.1                | Artroprotesi d'anca primaria non cementata stelo corto, cotile ad ancoraggio tridime  | € | -          |
| 15C.2                | Artroprotesi d'anca primaria non cementata stelo corto, cotile ad ancoraggio tridime  | € | -          |
| 15D.1                | Artroprotesi d'anca primaria non cementata stelo corto, cotile ad ancoraggio tridime  | € | -          |
| 15D.2                | Artroprotesi d'anca primaria non cementata stelo corto, cotile ad ancoraggio tridime  | € | -          |
| 15E                  | Artroprotesi d'anca primaria non cementata stelo corto, cotile ad ancoraggio tridime  | € | -          |
| 18A                  | Artroprotesi d'anca primaria non cementata, stelo monobloc                            | € | 2.750,0000 |
| 18B                  | Artroprotesi d'anca primaria non cementata, stelo monobloc                            | € | 2.400,0000 |
| 18C.1                | Artroprotesi d'anca primaria non cementata, stelo monobloc                            | € | 540,0000   |
| 18C.2                | Artroprotesi d'anca primaria non cementata, stelo monobloc                            | € | 520,0000   |
| 18D.1                | Artroprotesi d'anca primaria non cementata, stelo monobloc                            | € | 450,0000   |
| 18D.2                | Artroprotesi d'anca primaria non cementata, stelo monobloc                            | € | 440,0000   |
| 18E                  | Artroprotesi d'anca primaria non cementata, stelo monobloc                            | € | -          |
| 18F.1                | componente ulteriore (descrizione e quotazioni in offerta ecc                         | € | -          |
| 2A                   | Endoprotesi d'anca non cementata, stelo retto a presa diafisaria: Stelo               | € | -          |
| 2B                   | Endoprotesi d'anca non cementata, stelo retto a presa diafisaria: Cupola Biarticolare | € | -          |
| 2C                   | Tendoprotesi d'anca non cementata, stelo retto a presa diafisaria: Testa              | € | -          |
| 2D                   | componente ulteriore (Insetto Cupola Biarticolare descrizione e quotazioni in offerte | € | -          |
| 6A                   | Artroprotesi d'anca primaria non cementata stelo retto presa diafisaria, cotile ad an | € | -          |
| 6B                   | Artroprotesi d'anca primaria non cementata stelo retto presa diafisaria, cotile ad an | € | -          |
| 6C.1                 | Artroprotesi d'anca primaria non cementata stelo retto presa diafisaria, cotile ad an | € | -          |
| 6C.2                 | Artroprotesi d'anca primaria non cementata stelo retto presa diafisaria, cotile ad an | € | -          |
| 6D.1                 | Artroprotesi d'anca primaria non cementata stelo retto presa diafisaria, cotile ad an | € | -          |



# Prospetto di sintesi delle Adesioni per Fornitore e per Lotto

|                          |  |       |   |   |             |
|--------------------------|--|-------|---|---|-------------|
| ZIMMER BIOMET ITALIA (EX |  | 6D.2  | Artroprotesi d'anca primaria non cementata stelo retto presa diafisaria, cotile ad an | € | -           |
|                          |  | 6E    | Artroprotesi d'anca primaria non cementata stelo retto presa diafisaria, cotile ad an | € | -           |
|                          |  | 11A   | Artroprotesi d'anca primaria non cementata stelo a ridotta invasività trocanterica, c | € | -           |
|                          |  | 11B   | Artroprotesi d'anca primaria non cementata stelo a ridotta invasività trocanterica, c | € | -           |
|                          |  | 11C.1 | Artroprotesi d'anca primaria non cementata stelo a ridotta invasività trocanterica, c | € | -           |
|                          |  | 11C.2 | Artroprotesi d'anca primaria non cementata stelo a ridotta invasività trocanterica, c | € | -           |
|                          |  | 11D.1 | Artroprotesi d'anca primaria non cementata stelo a ridotta invasività trocanterica, c | € | -           |
|                          |  | 11D.2 | Artroprotesi d'anca primaria non cementata stelo a ridotta invasività trocanterica, c | € | -           |
|                          |  | 11E   | Artroprotesi d'anca primaria non cementata stelo a ridotta invasività trocanterica, c | € | -           |
|                          |  | 15A   | Artroprotesi d'anca primaria non cementata stelo corto, cotil                         | € | 10.000,0000 |
|                          |  | 15B   | Artroprotesi d'anca primaria non cementata stelo corto, cotil                         | € | 12.000,0000 |
|                          |  | 15C.1 | Artroprotesi d'anca primaria non cementata stelo corto, cotil                         | € | 1.750,0000  |
|                          |  | 15C.2 | Artroprotesi d'anca primaria non cementata stelo corto, cotil                         | € | 1,0000      |
|                          |  | 15D.1 | Artroprotesi d'anca primaria non cementata stelo corto, cotil                         | € | 1,0000      |
|                          |  | 15D.2 | Artroprotesi d'anca primaria non cementata stelo corto, cotil                         | € | 2.500,0000  |
|                          |  | 15E   | Artroprotesi d'anca primaria non cementata stelo corto, cotil                         | € | 140,0000    |
|                          |  | 18A   | Artroprotesi d'anca primaria non cementata, stelo monobloc                            | € | 17.500,0000 |
|                          |  | 18B   | Artroprotesi d'anca primaria non cementata, stelo monobloc                            | € | 15.000,0000 |
|                          |  | 18C.1 | Artroprotesi d'anca primaria non cementata, stelo monobloc                            | € | 3.150,0000  |
|                          |  | 18C.2 | Artroprotesi d'anca primaria non cementata, stelo monobloc                            | € | 0,7000      |
|                          |  | 18D.1 | Artroprotesi d'anca primaria non cementata, stelo monobloc                            | € | 1,8000      |
|                          |  | 18D.2 | Artroprotesi d'anca primaria non cementata, stelo monobloc                            | € | 1.750,0000  |
|                          |  | 18E   | Artroprotesi d'anca primaria non cementata, stelo monobloc                            | € | 400,0000    |
|                          |  | 18F.1 | componente ulteriore (descrizione e quotazioni in offerta ecc                         | € | -           |
| ADLER ORTHO SPA          |  | 4A    | Endoprotesi d'anca non cementata, stelo con collo modulare:                           | € | 4.000,0000  |
|                          |  | 4B    | Endoprotesi d'anca non cementata, stelo con collo modulare:                           | € | 2.500,0000  |
|                          |  | 4C    | Endoprotesi d'anca non cementata, stelo con collo modulare:                           | € | 2.000,0000  |
|                          |  | 4D    | Endoprotesi d'anca non cementata, stelo con collo modulare:                           | € | 1.200,0000  |
|                          |  | 8A    | Artroprotesi d'anca primaria non cementata stelo anatomico I                          | € | 11.550,0000 |
|                          |  | 8B    | Artroprotesi d'anca primaria non cementata stelo anatomico I                          | € | 3.750,0000  |
|                          |  | 8C    | Artroprotesi d'anca primaria non cementata stelo anatomico I                          | € | 5.550,0000  |
|                          |  | 8D.1  | Artroprotesi d'anca primaria non cementata stelo anatomico I                          | € | 1.200,0000  |
|                          |  | 8D.2  | Artroprotesi d'anca primaria non cementata stelo anatomico I                          | € | 1.750,0000  |
|                          |  | 8E.1  | Artroprotesi d'anca primaria non cementata stelo anatomico I                          | € | 1.200,0000  |
|                          |  | 8E.2  | Artroprotesi d'anca primaria non cementata stelo anatomico I                          | € | 1.550,0000  |
|                          |  | 8F    | Artroprotesi d'anca primaria non cementata stelo anatomico I                          | € | 10,0000     |
|                          |  | 8F.1  | componente ulteriore (descrizione e quotazioni in offerta ecc                         | € | -           |
|                          |  | 13A   | Artroprotesi d'anca primaria non cementata stelo anatomico I                          | € | 2.250,0000  |
|                          |  | 13B   | Artroprotesi d'anca primaria non cementata stelo anatomico I                          | € | 3.250,0000  |
|                          |  | 13C.1 | Artroprotesi d'anca primaria non cementata stelo anatomico I                          | € | 360,0000    |
|                          |  | 13C.2 | Artroprotesi d'anca primaria non cementata stelo anatomico I                          | € | 700,0000    |
|                          |  | 13D.1 | Artroprotesi d'anca primaria non cementata stelo anatomico I                          | € | 240,0000    |
|                          |  | 13D.2 | Artroprotesi d'anca primaria non cementata stelo anatomico I                          | € | 930,0000    |
|                          |  | 13E   | Artroprotesi d'anca primaria non cementata stelo anatomico I                          | € | 4,0000      |
|                          |  | 14A   | Artroprotesi d'anca primaria non cementata stelo collo modul                          | € | 15.400,0000 |
|                          |  | 14B   | Artroprotesi d'anca primaria non cementata stelo collo modul                          | € | 5.000,0000  |



# Prospetto di sintesi delle Adesioni per Fornitore e per Lotto

|                                |   |             |          |                     |
|--------------------------------|---|-------------|----------|---------------------|
| <b>ADLER ORTHO SPA</b>         |   |             |          |                     |
| 14C                            | Artroprotesi d'anca primaria non cementata stelo collo modul                          | 20          | €        | 13.000,0000         |
| 14D.1                          | Artroprotesi d'anca primaria non cementata stelo collo modul                          | 14          | €        | 1.680,0000          |
| 14D.2                          | Artroprotesi d'anca primaria non cementata stelo collo modul                          | 7           | €        | 2.450,0000          |
| 14E.1                          | Artroprotesi d'anca primaria non cementata stelo collo modul                          | 14          | €        | 1.680,0000          |
| 14E.2                          | Artroprotesi d'anca primaria non cementata stelo collo modul                          | 7           | €        | 2.170,0000          |
| 14F                            | Artroprotesi d'anca primaria non cementata stelo collo modul                          | 10          | €        | 10,0000             |
| <b>THI SRL</b>                 |   |             |          |                     |
| 6A                             | Artroprotesi d'anca primaria non cementata stelo retto presa diafisaria, cotile ad an |             | €        | -                   |
| 6B                             | Artroprotesi d'anca primaria non cementata stelo retto presa diafisaria, cotile ad an |             | €        | -                   |
| 6C.1                           | Artroprotesi d'anca primaria non cementata stelo retto presa diafisaria, cotile ad an |             | €        | -                   |
| 6C.2                           | Artroprotesi d'anca primaria non cementata stelo retto presa diafisaria, cotile ad an |             | €        | -                   |
| 6D.1                           | Artroprotesi d'anca primaria non cementata stelo retto presa diafisaria, cotile ad an |             | €        | -                   |
| 6D.2                           | Artroprotesi d'anca primaria non cementata stelo retto presa diafisaria, cotile ad an |             | €        | -                   |
| 6E                             | Artroprotesi d'anca primaria non cementata stelo retto presa diafisaria, cotile ad an |             | €        | -                   |
| 15A                            | Artroprotesi d'anca primaria non cementata stelo corto, cotil                         | 20          | €        | 10.000,0000         |
| 15B                            | Artroprotesi d'anca primaria non cementata stelo corto, cotil                         | 20          | €        | 14.480,0000         |
| 15C.1                          | Artroprotesi d'anca primaria non cementata stelo corto, cotil                         | 10          | €        | 2.700,0000          |
| 15C.2                          | Artroprotesi d'anca primaria non cementata stelo corto, cotil                         | 10          | €        | 3.500,0000          |
| 15D.1                          | Artroprotesi d'anca primaria non cementata stelo corto, cotil                         | 10          | €        | 1.000,0000          |
| 15D.2                          | Artroprotesi d'anca primaria non cementata stelo corto, cotil                         | 10          | €        | 2.500,0000          |
| 15E                            | Artroprotesi d'anca primaria non cementata stelo corto, cotil                         | 7           | €        | -                   |
| <b>LIMACORPORATE SPA (ex N</b> |   |             |          |                     |
| 15A                            | Artroprotesi d'anca primaria non cementata stelo corto, cotile ad ancoraggio tridime  |             | €        | -                   |
| 15B                            | Artroprotesi d'anca primaria non cementata stelo corto, cotile ad ancoraggio tridime  |             | €        | -                   |
| 15C.1                          | Artroprotesi d'anca primaria non cementata stelo corto, cotile ad ancoraggio tridime  |             | €        | -                   |
| 15C.2                          | Artroprotesi d'anca primaria non cementata stelo corto, cotile ad ancoraggio tridime  |             | €        | -                   |
| 15D.1                          | Artroprotesi d'anca primaria non cementata stelo corto, cotile ad ancoraggio tridime  |             | €        | -                   |
| 15D.2                          | Artroprotesi d'anca primaria non cementata stelo corto, cotile ad ancoraggio tridime  |             | €        | -                   |
| 15E                            | Artroprotesi d'anca primaria non cementata stelo corto, cotile ad ancoraggio tridime  |             | €        | -                   |
| 18A                            | Artroprotesi d'anca primaria non cementata, stelo monoblocco conico: Stelo            |             | €        | -                   |
| 18B                            | Artroprotesi d'anca primaria non cementata, stelo monoblocco conico: Cotile           |             | €        | -                   |
| 18C.1                          | Artroprotesi d'anca primaria non cementata, stelo monoblocco conico: Insetto in po    |             | €        | -                   |
| 18C.2                          | Artroprotesi d'anca primaria non cementata, stelo monoblocco conico: Insetto in cei   |             | €        | -                   |
| 18D.1                          | Artroprotesi d'anca primaria non cementata, stelo monoblocco conico: Testa in lega    |             | €        | -                   |
| 18D.2                          | Artroprotesi d'anca primaria non cementata, stelo monoblocco conico: Testa in cera    |             | €        | -                   |
| 18E                            | Artroprotesi d'anca primaria non cementata, stelo monoblocco conico: Viti             |             | €        | -                   |
| 18F.1                          | componente ulteriore (descrizione e quotazioni in offerta economica operatore ecor    |             | €        | -                   |
| <b>Totale complessivo</b>      |   | <b>2344</b> | <b>€</b> | <b>652.250,4500</b> |



# Prospetto di sintesi delle Adesioni per Fornitore e per Lotto

## SINTESI DELLE ADESIONI

| Desc. Aggiudicatario | Lotto | Descrizione Prodotto   | Somma di Quantità | Somma di Valore |
|----------------------|-------|--|-------------------|-----------------|
| STRYKER ITALIA Srl   | 25A   | Stelo femorale da revisione non cementato a modularità met:                        | 10                | € 8.000,0000    |
|                      | 25B   | Stelo femorale da revisione non cementato a modularità met:                        | 10                | € 9.000,0000    |
|                      | 25C.1 | Stelo femorale da revisione non cementato a modularità met:                        | 5                 | € 600,0000      |
|                      | 25C.2 | Stelo femorale da revisione non cementato a modularità met:                        | 5                 | € 1.050,0000    |
|                      | 25D.1 | componente ulteriore (descrizione e quotazioni in offerta ecc                      | 10                | € -             |
|                      | 26A   | Stelo femorale da revisione cementato: Stelo                                       |                   | € -             |
|                      | 26B.1 | Stelo femorale da revisione cementato: Testa in lega metallica**                   |                   | € -             |
|                      | 26B.2 | Stelo femorale da revisione cementato: Testa in ceramica**                         |                   | € -             |
|                      | 26C.1 | componente ulteriore (descrizione e quotazioni in offerta economica operatore ecor |                   | € -             |
|                      | 30A   | Sistema acetabolare da revisione a elevata modularità: Cotile                      |                   | € -             |
|                      | 30B   | Sistema acetabolare da revisione a elevata modularità: Inserto in polietilene      |                   | € -             |
|                      | 30C   | Sistema acetabolare da revisione a elevata modularità: Accessori modulari implem   |                   | € -             |
|                      | 30D.1 | componente ulteriore (descrizione e quotazioni in offerta economica operatore ecor |                   | € -             |
|                      | 30D.2 | componente ulteriore (descrizione e quotazioni in offerta economica operatore ecor |                   | € -             |
|                      | 30D.3 | componente ulteriore (descrizione e quotazioni in offerta economica operatore ecor |                   | € -             |
| DEVICE & TECH SRL    | 39A   | Protesi totali di ginocchio di primo impianto a piatto fisso nor                   | 5                 | € 5.000,0000    |
|                      | 39B   | Protesi totali di ginocchio di primo impianto a piatto fisso nor                   | 5                 | € 4.000,0000    |
|                      | 39C   | Protesi totali di ginocchio di primo impianto a piatto fisso nor                   | 5                 | € 1.250,0000    |
|                      | 39D   | Protesi totali di ginocchio di primo impianto a piatto fisso nor                   | 5                 | € 1.000,0000    |
|                      | 39E.1 | componente ulteriore (descrizione e quotazioni in offerta ecc                      | 5                 | € -             |
|                      | 21A   | Artroprotesi d'anca primaria ibrida, cotile a doppia mobilità c                    | 20                | € 12.800,0000   |
|                      | 21B   | Artroprotesi d'anca primaria ibrida, cotile a doppia mobilità c                    | 20                | € 6.000,0000    |
|                      | 21C   | Artroprotesi d'anca primaria ibrida, cotile a doppia mobilità c                    | 20                | € 1.800,0000    |
|                      | 21D.1 | Artroprotesi d'anca primaria ibrida, cotile a doppia mobilità c                    | 15                | € 1.350,0000    |
|                      | 21D.2 | Artroprotesi d'anca primaria ibrida, cotile a doppia mobilità c                    | 5                 | € 1.600,0000    |
|                      | 23A   | Artroprotesi d'anca primaria ibrida, cotile cementato: Stelo                       | 10                | € 6.400,0000    |
|                      | 23B   | Artroprotesi d'anca primaria ibrida, cotile cementato: Cotile                      | 10                | € 1.200,0000    |
|                      | 23C.1 | Artroprotesi d'anca primaria ibrida, cotile cementato: Testa                       | 10                | € 900,0000      |
|                      | 23C.2 | Artroprotesi d'anca primaria ibrida, cotile cementato: Testa in ceramica**         |                   | € -             |
|                      | 24A   | Stelo femorale da revisione non cementato monoblocco: Stel                         | 9                 | € 14.850,0000   |
|                      | 24B.1 | Stelo femorale da revisione non cementato monoblocco: Test                         | 6                 | € 540,0000      |
|                      | 24B.2 | Stelo femorale da revisione non cementato monoblocco: Test                         | 3                 | € 960,0000      |
|                      | 25A   | Stelo femorale da revisione non cementato a modularità met:                        | 30                | € 31.500,0000   |
|                      | 25B   | Stelo femorale da revisione non cementato a modularità met:                        | 30                | € 18.000,0000   |
|                      | 25C.1 | Stelo femorale da revisione non cementato a modularità met:                        | 15                | € 1.350,0000    |
|                      | 25C.2 | Stelo femorale da revisione non cementato a modularità met:                        | 15                | € 4.800,0000    |
|                      | 25D.1 | componente ulteriore (descrizione e quotazioni in offerta ecc                      | 30                | € -             |
|                      | 32A   | Protesi di ginocchio monocompartimentale a piatto fisso cementata: Componente fe   |                   | € -             |
|                      | 32B   | Protesi di ginocchio monocompartimentale a piatto fisso cementata: Componente tti  |                   | € -             |
|                      | 32C   | Protesi di ginocchio monocompartimentale a piatto fisso cementata: Inserto tibiale |                   | € -             |
|                      | 32D.1 | componente ulteriore (descrizione e quotazioni in offerta economica operatore ecor |                   | € -             |



# Prospetto di sintesi delle Adesioni per Fornitore e per Lotto

| DEVICE & TECH SRL  | 33A   | Protesi di ginocchio monocompartimentale a piatto mobile cementata: Componente      | €  | -             |
|--------------------|-------|---|----|---------------|
|                    | 33B   | Protesi di ginocchio monocompartimentale a piatto mobile cementata: Componente      | €  | -             |
|                    | 33C   | Protesi di ginocchio monocompartimentale a piatto mobile cementata: Insetto tibiale | €  | -             |
|                    | 36A   | Protesi di ginocchio monocompartimentale cementata per pa                           | 9  | € 8.910,0000  |
|                    | 36B   | Protesi di ginocchio monocompartimentale cementata per pa                           | 9  | € 5.670,0000  |
|                    | 36C   | Protesi di ginocchio monocompartimentale cementata per pa                           | 9  | € 2.520,0000  |
| SMITH & NEPHEW Srl | 21A   | Artroprotesi d'anca primaria ibrida, cotile a doppia mobilità c                     | 40 | € 40.000,0000 |
|                    | 21B   | Artroprotesi d'anca primaria ibrida, cotile a doppia mobilità c                     | 40 | € 9.680,0000  |
|                    | 21C   | Artroprotesi d'anca primaria ibrida, cotile a doppia mobilità c                     | 40 | € 6.040,0000  |
|                    | 21D.1 | Artroprotesi d'anca primaria ibrida, cotile a doppia mobilità c                     | 30 | € 3.450,0000  |
|                    | 21D.2 | Artroprotesi d'anca primaria ibrida, cotile a doppia mobilità c                     | 10 | € 1.590,0000  |
|                    | 22A   | Artroprotesi d'anca primaria ibrida, stelo cementato: Stelo                         |    | € -           |
|                    | 22B   | Artroprotesi d'anca primaria ibrida, stelo cementato: Cotile                        |    | € -           |
|                    | 22C.1 | Artroprotesi d'anca primaria ibrida, stelo cementato: Insetto in polietilene **     |    | € -           |
|                    | 22C.2 | Artroprotesi d'anca primaria ibrida, stelo cementato: Insetto in ceramica **        |    | € -           |
|                    | 22D.1 | Artroprotesi d'anca primaria ibrida, stelo cementato: Testa in lega metallica **    |    | € -           |
|                    | 22D.2 | Artroprotesi d'anca primaria ibrida, stelo cementato: Testa in ceramica **          |    | € -           |
|                    | 22E.1 | componente ulteriore (descrizione e quotazioni in offerta economica operatore ecor  | €  | -             |
|                    | 23A   | Artroprotesi d'anca primaria ibrida, cotile cementato: Stelo                        | 15 | € 15.000,0000 |
|                    | 23B   | Artroprotesi d'anca primaria ibrida, cotile cementato: Cotile                       | 15 | € 2.250,0000  |
|                    | 23C.1 | Artroprotesi d'anca primaria ibrida, cotile cementato: Testa                        | 15 | € 1.725,0000  |
|                    | 23C.2 | Artroprotesi d'anca primaria ibrida, cotile cementato: Testa in ceramica **         |    | € -           |
|                    | 24A   | Stelo femorale da revisione non cementato monoblocco: Stelo                         |    | € -           |
|                    | 24B.1 | Stelo femorale da revisione non cementato monoblocco: Testa in lega metallica **    |    | € -           |
|                    | 24B.2 | Stelo femorale da revisione non cementato monoblocco: Testa in ceramica **          |    | € -           |
|                    | 30A   | Sistema acetabolare da revisione a elevata modularità: Cotile                       | 5  | € 4.750,0000  |
|                    | 30B   | Sistema acetabolare da revisione a elevata modularità: Inset                        | 5  | € 1.000,0000  |
|                    | 30C   | Sistema acetabolare da revisione a elevata modularità: Acces                        | 5  | € 1.500,0000  |
|                    | 30D.1 | componente ulteriore (descrizione e quotazioni in offerta ecc                       | 5  | € -           |
|                    | 30D.2 | componente ulteriore (descrizione e quotazioni in offerta ecc                       | 5  | € -           |
|                    | 30D.3 | componente ulteriore (descrizione e quotazioni in offerta ecc                       | 5  | € -           |
|                    | 32A   | Protesi di ginocchio monocompartimentale a piatto fisso cementata: Componente fe    | €  | -             |
|                    | 32B   | Protesi di ginocchio monocompartimentale a piatto fisso cementata: Componente tili  | €  | -             |
|                    | 32C   | Protesi di ginocchio monocompartimentale a piatto fisso cementata: Insetto tibiale  | €  | -             |
|                    | 32D.1 | componente ulteriore (descrizione e quotazioni in offerta economica operatore ecor  | €  | -             |
|                    | 37A   | Protesi totali di ginocchio di primo impianto a piatto fisso ce                     | 30 | € 29.970,0000 |
|                    | 37B   | Protesi totali di ginocchio di primo impianto a piatto fisso ce                     | 30 | € 15.780,0000 |
|                    | 37C   | Protesi totali di ginocchio di primo impianto a piatto fisso ce                     | 30 | € 8.250,0000  |
|                    | 37D   | Protesi totali di ginocchio di primo impianto a piatto fisso ce                     | 30 | € 30,0000     |
| SANIMEDICAL SRL    | 27    | Adattatori per il collo   | 30 | € 21.000,0000 |
|                    | 27A.1 | componente ulteriore (descrizione e quotazioni in offerta ecc                       | 30 | € 15.000,0000 |
| LIMACORPORATE SPA  | 22A   | Artroprotesi d'anca primaria ibrida, stelo cementato: Stelo                         |    | € -           |
|                    | 22B   | Artroprotesi d'anca primaria ibrida, stelo cementato: Cotile                        |    | € -           |
|                    | 22C.1 | Artroprotesi d'anca primaria ibrida, stelo cementato: Insetto in polietilene **     |    | € -           |
|                    | 22C.2 | Artroprotesi d'anca primaria ibrida, stelo cementato: Insetto in ceramica **        |    | € -           |
|                    | 22D.1 | Artroprotesi d'anca primaria ibrida, stelo cementato: Testa in lega metallica **    |    | € -           |







# Prospetto di sintesi delle Adesioni per Fornitore e per Lotto

|                                  |  |              |   |   |             |
|----------------------------------|--|--------------|---|---|-------------|
| <b>GRUPPO BIOMPIANTI Srl</b>     |  | <b>25B</b>   | Stelo femorale da revisione non cementato a modularità metafisaria: Corpo prossimo  | € | -           |
|                                  |  | <b>25C.1</b> | Stelo femorale da revisione non cementato a modularità metafisaria: Testa in lega n | € | -           |
|                                  |  | <b>25C.2</b> | Stelo femorale da revisione non cementato a modularità metafisaria: Testa in ceram  | € | -           |
|                                  |  | <b>25D.1</b> | componente ulteriore (descrizione e quotazioni in offerta economica operatore ecor  | € | -           |
|                                  |  | <b>30A</b>   | Sistema acetabolare da revisione a elevata modularità: Cotile                       | € | -           |
|                                  |  | <b>30B</b>   | Sistema acetabolare da revisione a elevata modularità: Inserto in polietilene       | € | -           |
|                                  |  | <b>30C</b>   | Sistema acetabolare da revisione a elevata modularità: Accessori modulari implem    | € | -           |
|                                  |  | <b>30D.1</b> | componente ulteriore (descrizione e quotazioni in offerta economica operatore ecor  | € | -           |
|                                  |  | <b>30D.2</b> | componente ulteriore (descrizione e quotazioni in offerta economica operatore ecor  | € | -           |
|                                  |  | <b>30D.3</b> | componente ulteriore (descrizione e quotazioni in offerta economica operatore ecor  | € | -           |
|                                  |  | <b>32A</b>   | Protesi di ginocchio monocompartimentale a piatto fisso cementata: Componente fe    | € | -           |
|                                  |  | <b>32B</b>   | Protesi di ginocchio monocompartimentale a piatto fisso cementata: Componente tli   | € | -           |
|                                  |  | <b>32C</b>   | Protesi di ginocchio monocompartimentale a piatto fisso cementata: Inserto tibiale  | € | -           |
|                                  |  | <b>32D.1</b> | componente ulteriore (descrizione e quotazioni in offerta economica operatore ecor  | € | -           |
|                                  |  | <b>34A</b>   | Protesi di ginocchio monocompartimentale a piatto fisso non cementata: Componenti   | € | -           |
|                                  |  | <b>34B</b>   | Protesi di ginocchio monocompartimentale a piatto fisso non cementata: Componenti   | € | -           |
|                                  |  | <b>34C</b>   | Protesi di ginocchio monocompartimentale a piatto fisso non cementata: Inserto tibi | € | -           |
|                                  |  | <b>36A</b>   | Protesi di ginocchio monocompartimentale cementata per pazienti allergici: Comp     | € | -           |
|                                  |  | <b>36B</b>   | Protesi di ginocchio monocompartimentale cementata per pazienti allergici: Inser    | € | -           |
|                                  |  | <b>36C</b>   | Protesi di ginocchio monocompartimentale cementata per pazienti allergici: Inser    | € | -           |
|                                  |  | <b>37A</b>   | Protesi totali di ginocchio di primo impianto a piatto fisso ce                     | € | 9.615,0000  |
|                                  |  | <b>37B</b>   | Protesi totali di ginocchio di primo impianto a piatto fisso ce                     | € | 8.100,0000  |
|                                  |  | <b>37C</b>   | Protesi totali di ginocchio di primo impianto a piatto fisso ce                     | € | 2.535,0000  |
|                                  |  | <b>37D</b>   | Protesi totali di ginocchio di primo impianto a piatto fisso ce                     | € | -           |
|                                  |  | <b>39A</b>   | Protesi totali di ginocchio di primo impianto a piatto fisso non cementata: Comp    | € | -           |
|                                  |  | <b>39B</b>   | Protesi totali di ginocchio di primo impianto a piatto fisso non cementata: Comp    | € | -           |
|                                  |  | <b>39C</b>   | Protesi totali di ginocchio di primo impianto a piatto fisso non cementata: Inser   | € | -           |
|                                  |  | <b>39D</b>   | Protesi totali di ginocchio di primo impianto a piatto fisso non cementata: Rotula  | € | -           |
|                                  |  | <b>39E.1</b> | componente ulteriore (descrizione e quotazioni in offerta economica operatore ecor  | € | -           |
| <b>JOHNSON &amp; JOHNSON MED</b> |  | <b>22A</b>   | Artroprotesi d'anca primaria ibrida, stelo cementato: Stelo                         | € | -           |
|                                  |  | <b>22B</b>   | Artroprotesi d'anca primaria ibrida, stelo cementato: Cotile                        | € | -           |
|                                  |  | <b>22C.1</b> | Artroprotesi d'anca primaria ibrida, stelo cementato: Inserto in polietilene **     | € | -           |
|                                  |  | <b>22C.2</b> | Artroprotesi d'anca primaria ibrida, stelo cementato: Inserto in ceramica **        | € | -           |
|                                  |  | <b>22D.1</b> | Artroprotesi d'anca primaria ibrida, stelo cementato: Testa in lega metallica**     | € | -           |
|                                  |  | <b>22D.2</b> | Artroprotesi d'anca primaria ibrida, stelo cementato: Testa in ceramica**           | € | -           |
|                                  |  | <b>22E.1</b> | componente ulteriore (descrizione e quotazioni in offerta economica operatore ecor  | € | -           |
|                                  |  | <b>23A</b>   | Artroprotesi d'anca primaria ibrida, cotile cementato: Stelo                        | € | 11.835,0000 |
|                                  |  | <b>23B</b>   | Artroprotesi d'anca primaria ibrida, cotile cementato: Cotile                       | € | 3.450,0000  |
|                                  |  | <b>23C.1</b> | Artroprotesi d'anca primaria ibrida, cotile cementato: Testa                        | € | 1.800,0000  |
|                                  |  | <b>23C.2</b> | Artroprotesi d'anca primaria ibrida, cotile cementato: Testa in ceramica**          | € | -           |
|                                  |  | <b>32A</b>   | Protesi di ginocchio monocompartimentale a piatto fisso cem                         | € | 9.750,0000  |
|                                  |  | <b>32B</b>   | Protesi di ginocchio monocompartimentale a piatto fisso cem                         | € | 9.750,0000  |
|                                  |  | <b>32C</b>   | Protesi di ginocchio monocompartimentale a piatto fisso cem                         | € | 4.500,0000  |
|                                  |  | <b>32D.1</b> | componente ulteriore (descrizione e quotazioni in offerta ecc                       | € | -           |
| <b>LINK ITALIA SPA</b>           |  | <b>22A</b>   | Artroprotesi d'anca primaria ibrida, stelo cementato: Stelo                         | € | 3.000,0000  |
|                                  |  | <b>22B</b>   | Artroprotesi d'anca primaria ibrida, stelo cementato: Cotile                        | € | 1.500,0000  |



# Prospetto di sintesi delle Adesioni per Fornitore e per Lotto

|                          |       |   |    |   |             |
|--------------------------|-------|---|----|---|-------------|
| LINK ITALIA SPA          | 22C.1 | Artroprotesi d'anca primaria ibrida, stelo cementato: Inserto                           | 5  | € | 500,0000    |
|                          | 22C.2 | Artroprotesi d'anca primaria ibrida, stelo cementato: Inserto in ceramica**             |    | € | -           |
|                          | 22D.1 | Artroprotesi d'anca primaria ibrida, stelo cementato: Testa in                          | 5  | € | 750,0000    |
|                          | 22D.2 | Artroprotesi d'anca primaria ibrida, stelo cementato: Testa in ceramica**               |    | € | -           |
|                          | 22E.1 | componente ulteriore (descrizione e quotazioni in offerta ecc                           | 5  | € | -           |
|                          | 23A   | Artroprotesi d'anca primaria ibrida, cotile cementato: Stelo                            | 5  | € | 2,700,0000  |
|                          | 23B   | Artroprotesi d'anca primaria ibrida, cotile cementato: Cotile                           | 5  | € | 1,750,0000  |
|                          | 23C.1 | Artroprotesi d'anca primaria ibrida, cotile cementato: Testa                            | 5  | € | 750,0000    |
|                          | 23C.2 | Artroprotesi d'anca primaria ibrida, cotile cementato: Testa in ceramica**              |    | € | -           |
|                          | 36A   | Protesi di ginocchio monocompartimentale cementata per pazienti allergici: Compor       |    | € | -           |
| EXACTECH ITALIA SPA      | 36B   | Protesi di ginocchio monocompartimentale cementata per pazienti allergici: Compor       |    | € | -           |
|                          | 36C   | Protesi di ginocchio monocompartimentale cementata per pazienti allergici: Inserto      |    | € | -           |
|                          | 37A   | Protesi totali di ginocchio di primo impianto a piatto fisso cementata: Componente      |    | € | -           |
|                          | 37B   | Protesi totali di ginocchio di primo impianto a piatto fisso cementata: Componente      |    | € | -           |
|                          | 37C   | Protesi totali di ginocchio di primo impianto a piatto fisso cementata: Inserto tibiale |    | € | -           |
|                          | 37D   | Protesi totali di ginocchio di primo impianto a piatto fisso cementata: Rotula          |    | € | -           |
|                          | 21A   | Artroprotesi d'anca primaria ibrida, cotile a doppia mobilità cementato: Stelo          |    | € | -           |
|                          | 21B   | Artroprotesi d'anca primaria ibrida, cotile a doppia mobilità cementato: Cotile         |    | € | -           |
|                          | 21C   | Artroprotesi d'anca primaria ibrida, cotile a doppia mobilità cementato: Inserto in pr  |    | € | -           |
|                          | 21D.1 | Artroprotesi d'anca primaria ibrida, cotile a doppia mobilità cementato: Testa in leg   |    | € | -           |
| ZIMMER BIOMET ITALIA (EX | 21D.2 | Artroprotesi d'anca primaria ibrida, cotile a doppia mobilità cementato: Testa in cer   |    | € | -           |
|                          | 24A   | Stelo femorale da revisione non cementato monoblocco: Stelo                             |    | € | -           |
|                          | 24B.1 | Stelo femorale da revisione non cementato monoblocco: Testa in lega metallica**         |    | € | -           |
|                          | 24B.2 | Stelo femorale da revisione non cementato monoblocco: Testa in ceramica**               |    | € | -           |
|                          | 25A   | Stelo femorale da revisione non cementato a modularità met:                             | 20 | € | 15,000,0000 |
|                          | 25B   | Stelo femorale da revisione non cementato a modularità met:                             | 20 | € | 15,000,0000 |
|                          | 25C.1 | Stelo femorale da revisione non cementato a modularità met:                             | 10 | € | 1,0000      |
|                          | 25C.2 | Stelo femorale da revisione non cementato a modularità met:                             | 10 | € | 2,500,0000  |
|                          | 25D.1 | componente ulteriore (descrizione e quotazioni in offerta ecc                           | 20 | € | 2,000,0000  |
|                          | 26A   | Stelo femorale da revisione cementato: Stelo  | 15 | € | 12,750,0000 |
|                          | 26B.1 | Stelo femorale da revisione cementato: Testa in lega metalli                            | 15 | € | 1,5000      |
|                          | 26B.2 | Stelo femorale da revisione cementato: Testa in ceramica**                              |    | € | -           |
|                          | 26C.1 | componente ulteriore (descrizione e quotazioni in offerta ecc                           | 15 | € | 3,000,0000  |
|                          | 30A   | Sistema acetabolare da revisione a elevata modularità: Cotile                           | 15 | € | 12,000,0000 |
|                          | 30B   | Sistema acetabolare da revisione a elevata modularità: Insert                           | 15 | € | 2,250,0000  |
|                          | 30C   | Sistema acetabolare da revisione a elevata modularità: Acces                            | 15 | € | 2,250,0000  |
|                          | 30D.1 | componente ulteriore (descrizione e quotazioni in offerta ecc                           | 15 | € | -           |
|                          | 30D.2 | componente ulteriore (descrizione e quotazioni in offerta ecc                           | 15 | € | -           |
|                          | 30D.3 | componente ulteriore (descrizione e quotazioni in offerta ecc                           | 15 | € | -           |
|                          | 31A   | Anelli acetabolari di rinforzo: Anello a presa iliaca                                   | 6  | € | 3,000,0000  |
|                          | 31B   | Anelli acetabolari di rinforzo: Anello a presa iliaca e ischiatic                       | 9  | € | 4,050,0000  |
|                          | 31C   | Anelli acetabolari di rinforzo: Viti  | 30 | € | 600,0000    |
|                          | 32A   | Protesi di ginocchio monocompartimentale a piatto fisso cementata: Componente fe        |    | € | -           |
|                          | 32B   | Protesi di ginocchio monocompartimentale a piatto fisso cementata: Componente tll       |    | € | -           |
|                          | 32C   | Protesi di ginocchio monocompartimentale a piatto fisso cementata: Inserto tibiale      |    | € | -           |
|                          | 32D.1 | componente ulteriore (descrizione e quotazioni in offerta economica operatore ecor      |    | € | -           |



# Prospetto di sintesi delle Adesioni per Fornitore e per Lotto

|                                 |       |  |             |
|---------------------------------|-------|--|-------------|
| <b>ZIMMER BIOMET ITALIA (EX</b> | 33A   | Protesi di ginocchio monocompartimentale a piatto mobile cementata: Componente €           | -           |
|                                 | 33B   | Protesi di ginocchio monocompartimentale a piatto mobile cementata: Componente €           | -           |
|                                 | 33C   | Protesi di ginocchio monocompartimentale a piatto mobile cementata: Inserto tibial €       | -           |
|                                 | 35A   | Protesi di ginocchio monocompartimentale a piatto mobile non cementata: Component €        | -           |
|                                 | 35B   | Protesi di ginocchio monocompartimentale a piatto mobile non cementata: Component €        | -           |
|                                 | 35C   | Protesi di ginocchio monocompartimentale a piatto mobile non cementata: Inserto t €        | -           |
|                                 | 36A   | Protesi di ginocchio monocompartimentale cementata per pazienti allergici: Compone €       | -           |
|                                 | 36B   | Protesi di ginocchio monocompartimentale cementata per pazienti allergici: Compone €       | -           |
|                                 | 36C   | Protesi di ginocchio monocompartimentale cementata per pazienti allergici: Inserto €       | -           |
|                                 | 37A   | Protesi totali di ginocchio di primo impianto a piatto fisso cementata: Componente €       | -           |
|                                 | 37B   | Protesi totali di ginocchio di primo impianto a piatto fisso cementata: Componente €       | -           |
|                                 | 37C   | Protesi totali di ginocchio di primo impianto a piatto fisso cementata: Inserto tibial €   | -           |
|                                 | 37D   | Protesi totali di ginocchio di primo impianto a piatto fisso cementata: Rotula €           | -           |
|                                 | 39A   | Protesi totali di ginocchio di primo impianto a piatto fisso non cementata: Componente €   | -           |
|                                 | 39B   | Protesi totali di ginocchio di primo impianto a piatto fisso non cementata: Componente €   | -           |
|                                 | 39C   | Protesi totali di ginocchio di primo impianto a piatto fisso non cementata: Inserto tili € | -           |
|                                 | 39D   | Protesi totali di ginocchio di primo impianto a piatto fisso non cementata: Rotula €       | -           |
|                                 | 39E.1 | componente ulteriore (descrizione e quotazioni in offerta economica operatore ecor €       | -           |
|                                 | 21A   | Artroprotesi d'anca primaria ibrida, cotile a doppia mobilità cementato: Stelo €           | -           |
|                                 | 21B   | Artroprotesi d'anca primaria ibrida, cotile a doppia mobilità cementato: Cotile €          | -           |
| <b>PERMEDICA SPA</b>            | 21C   | Artroprotesi d'anca primaria ibrida, cotile a doppia mobilità cementato: Inserto in pr €   | -           |
|                                 | 21D.1 | Artroprotesi d'anca primaria ibrida, cotile a doppia mobilità cementato: Testa in leg €    | -           |
|                                 | 21D.2 | Artroprotesi d'anca primaria ibrida, cotile a doppia mobilità cementato: Testa in cer €    | -           |
|                                 | 22A   | Artroprotesi d'anca primaria ibrida, stelo cementato: Stelo €                              | 1.900,0000  |
|                                 | 22B   | Artroprotesi d'anca primaria ibrida, stelo cementato: Cotile €                             | 2.400,0000  |
|                                 | 22C.1 | Artroprotesi d'anca primaria ibrida, stelo cementato: Inserto €                            | 900,0000    |
|                                 | 22C.2 | Artroprotesi d'anca primaria ibrida, stelo cementato: Inserto in ceramica ** €             | -           |
|                                 | 22D.1 | Artroprotesi d'anca primaria ibrida, stelo cementato: Testa in €                           | 750,0000    |
|                                 | 22D.2 | Artroprotesi d'anca primaria ibrida, stelo cementato: Testa in ceramica** €                | -           |
|                                 | 22E.1 | componente ulteriore (descrizione e quotazioni in offerta ecc €                            | -           |
| <b>ADLER ORTHO SPA</b>          | 21A   | Artroprotesi d'anca primaria ibrida, cotile a doppia mobilità cementato: Stelo €           | -           |
|                                 | 21B   | Artroprotesi d'anca primaria ibrida, cotile a doppia mobilità cementato: Cotile €          | -           |
|                                 | 21C   | Artroprotesi d'anca primaria ibrida, cotile a doppia mobilità cementato: Inserto in pr €   | -           |
|                                 | 21D.1 | Artroprotesi d'anca primaria ibrida, cotile a doppia mobilità cementato: Testa in leg €    | -           |
|                                 | 21D.2 | Artroprotesi d'anca primaria ibrida, cotile a doppia mobilità cementato: Testa in cer €    | -           |
|                                 | 37A   | Protesi totali di ginocchio di primo impianto a piatto fisso ce €                          | 9.750,0000  |
|                                 | 37B   | Protesi totali di ginocchio di primo impianto a piatto fisso ce €                          | 10.200,0000 |
|                                 | 37C   | Protesi totali di ginocchio di primo impianto a piatto fisso ce €                          | 4.050,0000  |
|                                 | 37D   | Protesi totali di ginocchio di primo impianto a piatto fisso ce €                          | 15,0000     |
|                                 | 23A   | Artroprotesi d'anca primaria ibrida, cotile cementato: Stelo €                             | -           |
| <b>LIMACORPORATE SPA (ex N</b>  | 23B   | Artroprotesi d'anca primaria ibrida, cotile cementato: Cotile €                            | -           |
|                                 | 23C.1 | Artroprotesi d'anca primaria ibrida, cotile cementato: Testa in lega metallica** €         | -           |
|                                 | 23C.2 | Artroprotesi d'anca primaria ibrida, cotile cementato: Testa in ceramica** €               | -           |
| <b>MEDIFIX Srl</b>              | 33A   | Protesi di ginocchio monocompartimentale a piatto mobile cementata: Componente €           | -           |
|                                 | 33B   | Protesi di ginocchio monocompartimentale a piatto mobile cementata: Componente €           | -           |
|                                 | 33C   | Protesi di ginocchio monocompartimentale a piatto mobile cementata: Inserto tibial €       | -           |



Prospetto di sintesi delle Adesioni per Fornitore e per Lotto

|                          |       |  |      |                |
|--------------------------|-------|--|------|----------------|
| MEDIFIX S.r.l            | 34A   | Protesi di ginocchio monocompartimentale a piatto fisso non cementata: Componenti        | €    | -              |
|                          | 34B   | Protesi di ginocchio monocompartimentale a piatto fisso non cementata: Componenti        | €    | -              |
|                          | 34C   | Protesi di ginocchio monocompartimentale a piatto fisso non cementata: Inserto tibi      | €    | -              |
| UNIMEDICAL BIO. TECH. SR | 34D.1 | componente ulteriore (descrizione e quotazioni in offerta economica operatore ecor       | €    | -              |
|                          | 35A   | Protesi di ginocchio monocompartimentale a piatto mobile non cementata: Compon           | €    | -              |
|                          | 35B   | Protesi di ginocchio monocompartimentale a piatto mobile non cementata: Compon           | €    | -              |
|                          | 35C   | Protesi di ginocchio monocompartimentale a piatto mobile non cementata: Inserto t        | €    | -              |
| THI SRL                  | 37A   | Protesi totali di ginocchio di primo impianto a piatto fisso cementata: Componente       | €    | -              |
|                          | 37B   | Protesi totali di ginocchio di primo impianto a piatto fisso cementata: Inserto tibia    | €    | -              |
|                          | 37C   | Protesi totali di ginocchio di primo impianto a piatto fisso cementata: Inserto tibia    | €    | -              |
|                          | 37D   | Protesi totali di ginocchio di primo impianto a piatto fisso cementata: Rotula           | €    | -              |
|                          | 39A   | Protesi totali di ginocchio di primo impianto a piatto fisso noi                         | 4    | € 3.200,0000   |
|                          | 39B   | Protesi totali di ginocchio di primo impianto a piatto fisso noi                         | 4    | € 3.200,0000   |
|                          | 39C   | Protesi totali di ginocchio di primo impianto a piatto fisso noi                         | 4    | € 1.000,0000   |
|                          | 39D   | Protesi totali di ginocchio di primo impianto a piatto fisso noi                         | 4    | € -            |
|                          | 39E.1 | componente ulteriore (descrizione e quotazioni in offerta ecc                            | 4    | € -            |
| MICROPOR SCIENTIFIC SRL  | 39A   | Protesi totali di ginocchio di primo impianto a piatto fisso non cementata: Componenti   | €    | -              |
|                          | 39B   | Protesi totali di ginocchio di primo impianto a piatto fisso non cementata: Componenti   | €    | -              |
|                          | 39C   | Protesi totali di ginocchio di primo impianto a piatto fisso non cementata: Inserto tili | €    | -              |
|                          | 39D   | Protesi totali di ginocchio di primo impianto a piatto fisso non cementata: Rotula       | €    | -              |
|                          | 39E.1 | componente ulteriore (descrizione e quotazioni in offerta economica operatore ecor       | €    | -              |
| Totale complessivo       |       |  | 1500 | € 612.516,4500 |







# Prospetto di sintesi delle Adesioni per Fornitore e per Lotto

## SINTESI DELLE ADESIONI

| Desc. Aggiudicatario | Lotto | Descrizione Prodotto   | Somma di Quantità | Somma di Valore |
|----------------------|-------|--|-------------------|-----------------|
| STRYKER ITALIA Srl   | 42A   | Protesi totali ginocchio da revisione semivincolata CCK: Componente fe                   | €                 | -               |
|                      | 42B   | Protesi totali ginocchio di ginocchio da revisione semivincolata CCK: Componente ti      | €                 | -               |
|                      | 42C   | Protesi totali ginocchio di ginocchio da revisione semivincolata CCK: Inserto tibiale    | €                 | -               |
|                      | 42D   | Protesi totali ginocchio di ginocchio da revisione semivincolata CCK: Rotula             | €                 | -               |
|                      | 42E.1 | Protesi totali ginocchio di ginocchio da revisione semivincolata CCK: Fittoni femoral    | €                 | -               |
|                      | 42E.2 | Protesi totali ginocchio di ginocchio da revisione semivincolata CCK: Fittoni femoral    | €                 | -               |
|                      | 42F   | Protesi totali ginocchio di ginocchio da revisione semivincolata CCK: Augment            | €                 | -               |
|                      | 42G   | Protesi totali ginocchio di ginocchio da revisione semivincolata CCK: Coni               | €                 | -               |
|                      | 42H.1 | componente ulteriore (descrizione e quotazioni in offerta economica operatore ecor       | €                 | -               |
|                      | 42H.2 | componente ulteriore (descrizione e quotazioni in offerta economica operatore ecor       | €                 | -               |
|                      | 43A   | Protesi totali di ginocchio da revisione a cerniera rotante RHK: Componente femoral      | €                 | -               |
|                      | 43B   | Protesi totali di ginocchio da revisione a cerniera rotante RHK: Componente tibiale      | €                 | -               |
|                      | 43C   | Protesi totali di ginocchio da revisione a cerniera rotante RHK: Inserto tibiale         | €                 | -               |
|                      | 43D   | Protesi totali di ginocchio da revisione a cerniera rotante RHK: Rotula                  | €                 | -               |
|                      | 43E.1 | Protesi totali di ginocchio da revisione a cerniera rotante RHK: Fittoni femorali e tib  | €                 | -               |
|                      | 43E.2 | Protesi totali di ginocchio da revisione a cerniera rotante RHK: Fittoni femorali e tib  | €                 | -               |
|                      | 43F   | Protesi totali di ginocchio da revisione a cerniera rotante RHK: Augment                 | €                 | -               |
|                      | 43G   | Protesi totali di ginocchio da revisione a cerniera rotante RHK: Coni                    | €                 | -               |
|                      | 43H.1 | componente ulteriore (descrizione e quotazioni in offerta economica operatore ecor       | €                 | -               |
|                      | 43H.2 | componente ulteriore (descrizione e quotazioni in offerta economica operatore ecor       | €                 | -               |
|                      | 43H.3 | componente ulteriore (descrizione e quotazioni in offerta economica operatore ecor       | €                 | -               |
|                      | 43H.4 | componente ulteriore (descrizione e quotazioni in offerta economica operatore ecor       | €                 | -               |
|                      | 43H.5 | componente ulteriore (descrizione e quotazioni in offerta economica operatore ecor       | €                 | -               |
|                      | 43H.6 | componente ulteriore (descrizione e quotazioni in offerta economica operatore ecor       | €                 | -               |
|                      | 44A   | Protesi totali di ginocchio vincolata da revisione a vincolo totale (Hinged): Compont    | €                 | -               |
|                      | 44B   | Protesi totali di ginocchio vincolata da revisione a vincolo totale (Hinged): Compont    | €                 | -               |
|                      | 44C   | Protesi totali di ginocchio vincolata da revisione a vincolo totale (Hinged): Inserto t  | €                 | -               |
|                      | 44D   | Protesi totali di ginocchio vincolata da revisione a vincolo totale (Hinged): Rotula     | €                 | -               |
|                      | 44E.1 | Protesi totali di ginocchio vincolata da revisione a vincolo totale (Hinged): Fittoni fe | €                 | -               |
|                      | 44E.2 | Protesi totali di ginocchio vincolata da revisione a vincolo totale (Hinged): Fittoni fe | €                 | -               |
|                      | 44F   | Protesi totali di ginocchio vincolata da revisione a vincolo totale (Hinged): Augment    | €                 | -               |
|                      | 44G   | Protesi totali di ginocchio vincolata da revisione a vincolo totale (Hinged): Coni       | €                 | -               |
|                      | 44H.1 | componente ulteriore (descrizione e quotazioni in offerta economica operatore ecor       | €                 | -               |
|                      | 44H.3 | componente ulteriore (descrizione e quotazioni in offerta economica operatore ecor       | €                 | -               |
|                      | 44H.4 | componente ulteriore (descrizione e quotazioni in offerta economica operatore ecor       | €                 | -               |
|                      | 44H.5 | componente ulteriore (descrizione e quotazioni in offerta economica operatore ecor       | €                 | -               |
|                      | 44H.6 | componente ulteriore (descrizione e quotazioni in offerta economica operatore ecor       | €                 | -               |
|                      | 46A   | Endoprotesi di spalla: Stelo omerale   | €                 | -               |
|                      | 46B   | Endoprotesi di spalla: Corpo omerale prossimale  | €                 | -               |
|                      | 46C   | Endoprotesi di spalla: Testa   | €                 | -               |



# Prospetto di sintesi delle Adesioni per Fornitore e per Lotto

|                              |  |       |   |    |             |
|------------------------------|--|-------|---|----|-------------|
| <b>STRYKER ITALIA SRI</b>    |  | 46D.1 | componente ulteriore (descrizione e quotazioni in offerta economica operatore ecor  | €  | -           |
|                              |  | 46D.2 | componente ulteriore (descrizione e quotazioni in offerta economica operatore ecor  | €  | -           |
|                              |  | 47A   | Artroprotesi di spalla anatomica con stelo a bassa invasività c                     | 3  | 2.400,0000  |
|                              |  | 47B   | Artroprotesi di spalla anatomica con stelo a bassa invasività c                     | 3  | 1.800,0000  |
|                              |  | 47C   | Artroprotesi di spalla anatomica con stelo a bassa invasività c                     | 3  | 750,0000    |
|                              |  | 47D.1 | componente ulteriore (descrizione e quotazioni in offerta ecc                       | 3  | -           |
|                              |  | 47D.2 | componente ulteriore (descrizione e quotazioni in offerta ecc                       | 3  | -           |
|                              |  | 49A   | Artroprotesi di spalla anatomica cementata: Stelo omerale                           | €  | -           |
|                              |  | 49B   | Artroprotesi di spalla anatomica cementata: Componente metafisaria omerale prossi   | €  | -           |
|                              |  | 49C   | Artroprotesi di spalla anatomica cementata: Testa omerale                           | €  | -           |
|                              |  | 49D   | Artroprotesi di spalla anatomica cementata: Componente glenoidea                    | €  | -           |
|                              |  | 49E.1 | componente ulteriore (descrizione e quotazioni in offerta economica operatore ecor  | €  | -           |
|                              |  | 49E.2 | componente ulteriore (descrizione e quotazioni in offerta economica operatore ecor  | €  | -           |
|                              |  | 51A.1 | Artroprotesi di spalla inversa: Stelo omerale cementato                             | 15 | 12.000,0000 |
|                              |  | 51A.2 | Artroprotesi di spalla inversa: Stelo omerale non cementato                         | 3  | 2.400,0000  |
|                              |  | 51B   | Artroprotesi di spalla inversa: Componente metafisaria omera                        | 18 | 3.600,0000  |
|                              |  | 51C   | Artroprotesi di spalla inversa: Inserto omerale inverso                             | 18 | 4.500,0000  |
|                              |  | 51D   | Artroprotesi di spalla inversa: Componente glenoidea                                | 18 | 9.000,0000  |
|                              |  | 51E   | Artroprotesi di spalla inversa: Glenoidea   | 18 | 7.200,0000  |
|                              |  | 51F   | Artroprotesi di spalla inversa: Viti  | 18 | 720,0000    |
|                              |  | 51G.1 | componente ulteriore (descrizione e quotazioni in offerta ecc                       | 18 | -           |
|                              |  | 51G.2 | componente ulteriore (descrizione e quotazioni in offerta ecc                       | 18 | -           |
|                              |  | 51G.3 | componente ulteriore (descrizione e quotazioni in offerta ecc                       | 18 | -           |
|                              |  | 51G.4 | componente ulteriore (descrizione e quotazioni in offerta ecc                       | 18 | -           |
|                              |  | 52A.1 | Artroprotesi di spalla da revisione anatomica: Stelo omerale c                      | 3  | 1.207,5000  |
|                              |  | 52A.2 | Artroprotesi di spalla da revisione anatomica: Stelo omerale da revisione non cemen | 3  | -           |
|                              |  | 52B   | Artroprotesi di spalla da revisione anatomica: Componente m                         | 3  | 1.661,1000  |
|                              |  | 52C   | Artroprotesi di spalla da revisione anatomica: Testa omerale                        | 3  | 1.800,0000  |
|                              |  | 52D   | Artroprotesi di spalla da revisione anatomica: Componente gl                        | 3  | 750,0000    |
|                              |  | 52E   | Artroprotesi di spalla da revisione anatomica: Inserto glenoidi                     | 3  | -           |
|                              |  | 52F   | Artroprotesi di spalla da revisione anatomica: Viti                                 | 7  | -           |
|                              |  | 52G.1 | componente ulteriore (descrizione e quotazioni in offerta ecc                       | 3  | -           |
|                              |  | 52G.2 | componente ulteriore (descrizione e quotazioni in offerta ecc                       | 3  | -           |
|                              |  | 52G.3 | componente ulteriore (descrizione e quotazioni in offerta ecc                       | 3  | 336,4500    |
|                              |  | 52G.4 | componente ulteriore (descrizione e quotazioni in offerta ecc                       | 3  | 432,6000    |
|                              |  | 52G.5 | componente ulteriore (descrizione e quotazioni in offerta ecc                       | 3  | 290,8500    |
|                              |  | 63    | Sistema di lavaggio pulsato con illuminazione a led                                 | €  | -           |
| <b>DEVICE &amp; TECH SRL</b> |  | 40A   | Protesi totali ginocchio di primo impianto piatto mobile cementata: Componente te   | €  | -           |
|                              |  | 40B   | Protesi totali ginocchio di primo impianto piatto mobile cementata: Componente ti   | €  | -           |
|                              |  | 40C   | Protesi totali ginocchio di primo impianto piatto mobile cementata: Inserto tibiale | €  | -           |
|                              |  | 40D   | Protesi totali ginocchio di primo impianto piatto mobile cementata: Rotula          | €  | -           |
|                              |  | 41A   | Protesi totali ginocchio di primo impianto cementata per pazi                       | 10 | 9.900,0000  |
|                              |  | 41B   | Protesi totali ginocchio di primo impianto cementata per pazi                       | 10 | 9.900,0000  |
|                              |  | 41C   | Protesi totali ginocchio di primo impianto cementata per pazi                       | 10 | 2.800,0000  |
|                              |  | 41D   | Protesi totali ginocchio di primo impianto cementata per pazi                       | 10 | 750,0000    |
|                              |  | 43A   | Protesi totali di ginocchio da revisione a cerniera rotante RHP                     | 9  | 15.750,0000 |



### Prospetto di sintesi delle Adesioni per Fornitore e per Lotto

[illegible]



# Prospetto di sintesi delle Adesioni per Fornitore e per Lotto

| ZIMMER Srl |   |   |            |   |
|------------|---|---|------------|---|
| 43A        | Protesi totali di ginocchio da revisione a cerniera rotante RHK: Componente femoral       | € | -          | - |
| 43B        | Protesi totali di ginocchio da revisione a cerniera rotante RHK: Componente tibiale       | € | -          | - |
| 43C        | Protesi totali di ginocchio da revisione a cerniera rotante RHK: Inserto tibiale          | € | -          | - |
| 43D        | Protesi totali di ginocchio da revisione a cerniera rotante RHK: Rotula                   | € | -          | - |
| 43E.1      | Protesi totali di ginocchio da revisione a cerniera rotante RHK: Fittoni femorali e tib   | € | -          | - |
| 43E.2      | Protesi totali di ginocchio da revisione a cerniera rotante RHK: Fittoni femorali e tib   | € | -          | - |
| 43F        | Protesi totali di ginocchio da revisione a cerniera rotante RHK: Augment                  | € | -          | - |
| 43G        | Protesi totali di ginocchio da revisione a cerniera rotante RHK: Coni                     | € | -          | - |
| 43H.1      | componente ulteriore (descrizione e quotazioni in offerta economica operatore ecor        | € | -          | - |
| 43H.2      | componente ulteriore (descrizione e quotazioni in offerta economica operatore ecor        | € | -          | - |
| 43H.3      | componente ulteriore (descrizione e quotazioni in offerta economica operatore ecor        | € | -          | - |
| 43H.4      | componente ulteriore (descrizione e quotazioni in offerta economica operatore ecor        | € | -          | - |
| 43H.5      | componente ulteriore (descrizione e quotazioni in offerta economica operatore ecor        | € | -          | - |
| 43H.6      | componente ulteriore (descrizione e quotazioni in offerta economica operatore ecor        | € | -          | - |
| 44A        | Protesi totali di ginocchio vincolata da revisione a vincolo totale (Hinged): Compont     | € | -          | - |
| 44B        | Protesi totali di ginocchio vincolata da revisione a vincolo totale (Hinged): Compont     | € | -          | - |
| 44C        | Protesi totali di ginocchio vincolata da revisione a vincolo totale (Hinged): Inserto t   | € | -          | - |
| 44E.1      | Protesi totali di ginocchio vincolata da revisione a vincolo totale (Hinged): Fittoni fr  | € | -          | - |
| 44E.2      | Protesi totali di ginocchio vincolata da revisione a vincolo totale (Hinged): Fittoni fr  | € | -          | - |
| 44F        | Protesi totali di ginocchio vincolata da revisione a vincolo totale (Hinged): Augment     | € | -          | - |
| 44G        | Protesi totali di ginocchio vincolata da revisione a vincolo totale (Hinged): Coni        | € | -          | - |
| 44H.1      | componente ulteriore (descrizione e quotazioni in offerta economica operatore ecor        | € | -          | - |
| 44H.2      | componente ulteriore (descrizione e quotazioni in offerta economica operatore ecor        | € | -          | - |
| 44H.3      | componente ulteriore (descrizione e quotazioni in offerta economica operatore ecor        | € | -          | - |
| 44H.4      | componente ulteriore (descrizione e quotazioni in offerta economica operatore ecor        | € | -          | - |
| 44H.5      | componente ulteriore (descrizione e quotazioni in offerta economica operatore ecor        | € | -          | - |
| 44H.6      | componente ulteriore (descrizione e quotazioni in offerta economica operatore ecor        | € | -          | - |
| 45A        | Protesi totale di ginocchio da revisione per pazienti allergici: Componente femorale      | € | -          | - |
| 45B        | Protesi totale di ginocchio da revisione per pazienti allergici: Componente tibiale       | € | -          | - |
| 45C        | Protesi totale di ginocchio da revisione per pazienti allergici: Inserto                  | € | -          | - |
| 45D        | Protesi totale di ginocchio da revisione per pazienti allergici: Rotula                   | € | -          | - |
| 45E.1      | Protesi totale di ginocchio da revisione per pazienti allergici: Fittoni femorali e tibia | € | -          | - |
| 45E.2      | Protesi totale di ginocchio da revisione per pazienti allergici: Fittoni femorali e tibia | € | -          | - |
| 45F        | Protesi totale di ginocchio da revisione per pazienti allergici: Augment                  | € | -          | - |
| 45G        | Protesi totale di ginocchio da revisione per pazienti allergici: Coni                     | € | -          | - |
| 45H.1      | componente ulteriore (descrizione e quotazioni in offerta economica operatore ecor        | € | -          | - |
| 46A        | Endoprotesi di spalla: Stelo omerale  | € | -          | - |
| 46B        | Endoprotesi di spalla: Corpo omerale prossimale   | € | -          | - |
| 46C        | Endoprotesi di spalla: Testa  | € | -          | - |
| 46D.1      | componente ulteriore (descrizione e quotazioni in offerta economica operatore ecor        | € | -          | - |
| 46D.2      | componente ulteriore (descrizione e quotazioni in offerta economica operatore ecor        | € | -          | - |
| 47A        | Artroprotesi di spalla anatomica con stelo a bassa invasività c                           | € | 1.500,0000 | - |
| 47B        | Artroprotesi di spalla anatomica con stelo a bassa invasività c                           | € | 1.800,0000 | - |
| 47C        | Artroprotesi di spalla anatomica con stelo a bassa invasività c                           | € | 450,0000   | - |
| 47D.1      | componente ulteriore (descrizione e quotazioni in offerta ecc                             | € | 240,0000   | - |
| 47D.2      | componente ulteriore (descrizione e quotazioni in offerta ecc                             | € | 300,0000   | - |



# Prospetto di sintesi delle Adesioni per Fornitore e per Lotto

|                               |  |       |  |   |             |
|-------------------------------|--|-------|--|---|-------------|
| <b>ZIMMER Srl</b>             |  | 49A   | Artroprotesi di spalla anatomica cementata: Stelo omerale                          | € | -           |
|                               |  | 49B   | Artroprotesi di spalla anatomica cementata: Componente metafisaria omerale prossi  | € | -           |
|                               |  | 49C   | Artroprotesi di spalla anatomica cementata: Testa omerale                          | € | -           |
|                               |  | 49D   | Artroprotesi di spalla anatomica cementata: Componente glenoidea                   | € | -           |
|                               |  | 49E.1 | componente ulteriore (descrizione e quotazioni in offerta economica operatore ecor | € | -           |
|                               |  | 49E.2 | componente ulteriore (descrizione e quotazioni in offerta economica operatore ecor | € | -           |
|                               |  | 51A.1 | Artroprotesi di spalla inversa: Stelo omerale cementato                            | € | 2.500,0000  |
|                               |  | 51A.2 | Artroprotesi di spalla inversa: Stelo omerale non cementato                        | € | 1.000,0000  |
|                               |  | 51B   | Artroprotesi di spalla inversa: Componente metafisaria omerale                     | € | 3.850,0000  |
|                               |  | 51C   | Artroprotesi di spalla inversa: Inserto omerale inverso                            | € | 700,0000    |
|                               |  | 51D   | Artroprotesi di spalla inversa: Componente glenoidea                               | € | 5.600,0000  |
|                               |  | 51E   | Artroprotesi di spalla inversa: Glenosfera   | € | 1.400,0000  |
|                               |  | 51F   | Artroprotesi di spalla inversa: Viti   | € | 280,0000    |
|                               |  | 51G.1 | componente ulteriore (descrizione e quotazioni in offerta ecc                      | € | -           |
|                               |  | 51G.2 | componente ulteriore (descrizione e quotazioni in offerta ecc                      | € | -           |
|                               |  | 51G.3 | componente ulteriore (descrizione e quotazioni in offerta ecc                      | € | -           |
|                               |  | 51G.4 | componente ulteriore (descrizione e quotazioni in offerta ecc                      | € | -           |
|                               |  | 56    | Cemento acrilico ad alta viscosità addizionato con 2 antibioti                     | € | 52.800,0000 |
|                               |  | 57    | Cemento acrilico senza antibiotico precaricato in sistema chiuso                   | € | -           |
|                               |  | 57A.1 | componente ulteriore (descrizione e quotazioni in offerta economica operatore ecor | € | -           |
|                               |  | 57A.2 | componente ulteriore (descrizione e quotazioni in offerta economica operatore ecor | € | -           |
|                               |  | 57A.3 | componente ulteriore (descrizione e quotazioni in offerta economica operatore ecor | € | -           |
|                               |  | 58    | Cemento acrilico con antibiotico singolo precaricato in sistema chiuso             | € | -           |
|                               |  | 58A.1 | componente ulteriore (descrizione e quotazioni in offerta economica operatore ecor | € | -           |
|                               |  | 58A.2 | componente ulteriore (descrizione e quotazioni in offerta economica operatore ecor | € | -           |
|                               |  | 59    | Cemento acrilico con antibiotico doppio precaricato in sistema chiuso              | € | -           |
|                               |  | 59A.1 | componente ulteriore (descrizione e quotazioni in offerta economica operatore ecor | € | -           |
|                               |  | 59A.2 | componente ulteriore (descrizione e quotazioni in offerta economica operatore ecor | € | -           |
|                               |  | 59A.3 | componente ulteriore (descrizione e quotazioni in offerta economica operatore ecor | € | -           |
|                               |  | 60    | Otturatore femorale per cemento  | € | -           |
|                               |  | 60A.1 | componente ulteriore (descrizione e quotazioni in offerta economica operatore ecor | € | -           |
|                               |  | 62    | Spaziatori cementati temporaneamente in estemporanea                               | € | -           |
|                               |  | 63    | Sistema di lavaggio pulsato con illuminazione a led                                | € | -           |
| <b>SMITH &amp; NEPHEW Srl</b> |  | 41A   | Protesi totali ginocchio di primo impianto cementata per pazi                      | € | 8.750,0000  |
|                               |  | 41B   | Protesi totali ginocchio di primo impianto cementata per pazi                      | € | 2.630,0000  |
|                               |  | 41C   | Protesi totali ginocchio di primo impianto cementata per pazi                      | € | 1.375,0000  |
|                               |  | 41D   | Protesi totali ginocchio di primo impianto cementata per pazi                      | € | 5,0000      |
|                               |  | 42A   | Protesi totali ginocchio di ginocchio da revisione semivincolat                    | € | 17.334,0000 |
|                               |  | 42B   | Protesi totali ginocchio di ginocchio da revisione semivincolat                    | € | 8.550,0000  |
|                               |  | 42C   | Protesi totali ginocchio di ginocchio da revisione semivincolat                    | € | 2.475,0000  |
|                               |  | 42D   | Protesi totali ginocchio di ginocchio da revisione semivincolat                    | € | 9,0000      |
|                               |  | 42E.1 | Protesi totali ginocchio di ginocchio da revisione semivincolat                    | € | 2.700,0000  |
|                               |  | 42E.2 | Protesi totali ginocchio di ginocchio da revisione semivincolat                    | € | 900,0000    |
|                               |  | 42F   | Protesi totali ginocchio di ginocchio da revisione semivincolat                    | € | 680,0000    |
|                               |  | 42G   | Protesi totali ginocchio di ginocchio da revisione semivincolat                    | € | 2.000,0000  |
|                               |  | 42H.1 | componente ulteriore (descrizione e quotazioni in offerta ecc                      | € | -           |



# Prospetto di sintesi delle Adesioni per Fornitore e per Lotto

| SMITH & NEPHEW SRL |       | 42H.2   | componente ulteriore (descrizione e quotazioni in offerta ecc | 8           | € | - |
|--------------------|-------|---|---|-------------|---|---|
|                    | 43A   | Protesi totali di ginocchio da revisione a cerniera rotante RHK: Componente femorale    | €   | -           | - | - |
|                    | 43B   | Protesi totali di ginocchio da revisione a cerniera rotante RHK: Componente tibiale     | €   | -           | - | - |
|                    | 43C   | Protesi totali di ginocchio da revisione a cerniera rotante RHK: Inserto tibiale        | €   | -           | - | - |
|                    | 43D   | Protesi totali di ginocchio da revisione a cerniera rotante RHK: Rotula                 | €   | -           | - | - |
|                    | 43E.1 | Protesi totali di ginocchio da revisione a cerniera rotante RHK: Filtoni femorali e tib | €   | -           | - | - |
|                    | 43E.2 | Protesi totali di ginocchio da revisione a cerniera rotante RHK: Filtoni femorali e tib | €   | -           | - | - |
|                    | 43F   | Protesi totali di ginocchio da revisione a cerniera rotante RHK: Augment                | €   | -           | - | - |
|                    | 43G   | Protesi totali di ginocchio da revisione a cerniera rotante RHK: Coni                   | €   | -           | - | - |
|                    | 43H.1 | componente ulteriore (descrizione e quotazioni in offerta economica operatore ecor      | €   | -           | - | - |
|                    | 43H.2 | componente ulteriore (descrizione e quotazioni in offerta economica operatore ecor      | €   | -           | - | - |
|                    | 43H.3 | componente ulteriore (descrizione e quotazioni in offerta economica operatore ecor      | €   | -           | - | - |
|                    | 43H.4 | componente ulteriore (descrizione e quotazioni in offerta economica operatore ecor      | €   | -           | - | - |
|                    | 43H.5 | componente ulteriore (descrizione e quotazioni in offerta economica operatore ecor      | €   | -           | - | - |
|                    | 43H.6 | componente ulteriore (descrizione e quotazioni in offerta economica operatore ecor      | €   | -           | - | - |
|                    | 44A   | Protesi totali di ginocchio vincolata da revisione a vincolo totale (Hinged): Compone   | €   | -           | - | - |
|                    | 44B   | Protesi totali di ginocchio vincolata da revisione a vincolo totale (Hinged): Compone   | €   | -           | - | - |
|                    | 44C   | Protesi totali di ginocchio vincolata da revisione a vincolo totale (Hinged): Inserto t | €   | -           | - | - |
|                    | 44D   | Protesi totali di ginocchio vincolata da revisione a vincolo totale (Hinged): Rotula    | €   | -           | - | - |
|                    | 44E.1 | Protesi totali di ginocchio vincolata da revisione a vincolo totale (Hinged): Filtoni f | €   | -           | - | - |
|                    | 44E.2 | Protesi totali di ginocchio vincolata da revisione a vincolo totale (Hinged): Filtoni f | €   | -           | - | - |
|                    | 44F   | Protesi totali di ginocchio vincolata da revisione a vincolo totale (Hinged): Augment   | €   | -           | - | - |
|                    | 44G   | Protesi totali di ginocchio vincolata da revisione a vincolo totale (Hinged): Coni      | €   | -           | - | - |
|                    | 44H.1 | componente ulteriore (descrizione e quotazioni in offerta economica operatore ecor      | €   | -           | - | - |
|                    | 44H.2 | componente ulteriore (descrizione e quotazioni in offerta economica operatore ecor      | €   | -           | - | - |
|                    | 44H.3 | componente ulteriore (descrizione e quotazioni in offerta economica operatore ecor      | €   | -           | - | - |
|                    | 44H.4 | componente ulteriore (descrizione e quotazioni in offerta economica operatore ecor      | €   | -           | - | - |
|                    | 44H.5 | componente ulteriore (descrizione e quotazioni in offerta economica operatore ecor      | €   | -           | - | - |
|                    | 44H.6 | componente ulteriore (descrizione e quotazioni in offerta economica operatore ecor      | €   | -           | - | - |
|                    | 45A   | Protesi totali di ginocchio da revisione per pazienti allergici:                        | €   | 16.800,0000 | - | - |
|                    | 45B   | Protesi totali di ginocchio da revisione per pazienti allergici:                        | €   | 7.600,0000  | - | - |
|                    | 45C   | Protesi totali di ginocchio da revisione per pazienti allergici:                        | €   | 2.200,0000  | - | - |
|                    | 45D   | Protesi totali di ginocchio da revisione per pazienti allergici:                        | €   | 8,0000      | - | - |
|                    | 45E.1 | Protesi totali di ginocchio da revisione per pazienti allergici:                        | €   | 2.700,0000  | - | - |
|                    | 45E.2 | Protesi totali di ginocchio da revisione per pazienti allergici:                        | €   | 900,0000    | - | - |
|                    | 45F   | Protesi totali di ginocchio da revisione per pazienti allergici:                        | €   | 1.020,0000  | - | - |
|                    | 45G   | Protesi totali di ginocchio da revisione per pazienti allergici:                        | €   | 3.000,0000  | - | - |
|                    | 45H.1 | componente ulteriore (descrizione e quotazioni in offerta ecc                           | €   | -           | - | - |
|                    | 63    | Sistema di lavaggio pulsto con illuminazione a led                                      | €   | 3.600,0000  | - | - |
| SANIMEDICAL SRL    |       |   |   |             |   |   |
|                    | 46A   | Endoprotesi di spalla: Stelo omerale  | €   | 1.200,0000  | - | - |
|                    | 46B   | Endoprotesi di spalla: Corpo omerale prossimale   | €   | 2.490,0000  | - | - |
|                    | 46C   | Endoprotesi di spalla: Testa  | €   | 1.050,0000  | - | - |
|                    | 46D.1 | componente ulteriore (descrizione e quotazioni in offerta ecc                           | €   | 300,0000    | - | - |
|                    | 46D.2 | componente ulteriore (descrizione e quotazioni in offerta ecc                           | €   | 60,0000     | - | - |
|                    | 48A   | Artroprotesi di spalla anatomica con stelo a bassa invasività n                         | €   | 2.850,0000  | - | - |
|                    | 48B   | Artroprotesi di spalla anatomica con stelo a bassa invasività n                         | €   | 1.050,0000  | - | - |



# Prospetto di sintesi delle Adesioni per Fornitore e per Lotto

|                              |   |    |   |             |
|------------------------------|---|----|---|-------------|
| <b>LIMACORPORATE SPA</b>     |   |    |   |             |
| 48C                          | Artroprotesi di spalla anatomica con stelo a bassa invasività n                     | 3  | € | 1.350,0000  |
| 48D                          | Artroprotesi di spalla anatomica con stelo a bassa invasività n                     | 3  | € | 750,0000    |
| 48E                          | Artroprotesi di spalla anatomica con stelo a bassa invasività n                     | 9  | € | 45,0000     |
| 48F.1                        | componente ulteriore (descrizione e quotazioni in offerta ecc                       | 3  | € | 570,0000    |
| 48F.2                        | componente ulteriore (descrizione e quotazioni in offerta ecc                       | 3  | € | 60,0000     |
| 49A                          | Artroprotesi di spalla anatomica cementata: Stelo omerale                           | 10 | € | 3.500,0000  |
| 49B                          | Artroprotesi di spalla anatomica cementata: Componente me                           | 10 | € | 8.300,0000  |
| 49C                          | Artroprotesi di spalla anatomica cementata: Testa omerale                           | 10 | € | 3.500,0000  |
| 49D                          | Artroprotesi di spalla anatomica cementata: Componente gle                          | 10 | € | 4.000,0000  |
| 49E.1                        | componente ulteriore (descrizione e quotazioni in offerta ecc                       | 10 | € | 1.000,0000  |
| 49E.2                        | componente ulteriore (descrizione e quotazioni in offerta ecc                       | 10 | € | 200,0000    |
| 50A                          | Artroprotesi di spalla anatomica non cementata: Stelo omerale                       |    | € | -           |
| 50B                          | Artroprotesi di spalla anatomica non cementata: Componente metafisaria omerale p    |    | € | -           |
| 50C                          | Artroprotesi di spalla anatomica non cementata: Testa omerale                       |    | € | -           |
| 50D                          | Artroprotesi di spalla anatomica non cementata: Componente glenoidea                |    | € | -           |
| 50E                          | Artroprotesi di spalla anatomica non cementata: Inserto glenoideo                   |    | € | -           |
| 50F                          | Artroprotesi di spalla anatomica non cementata: Viti                                |    | € | -           |
| 50G.1                        | componente ulteriore (descrizione e quotazioni in offerta economica operatore ecor  |    | € | -           |
| 50G.2                        | componente ulteriore (descrizione e quotazioni in offerta economica operatore ecor  |    | € | -           |
| 50G.3                        | componente ulteriore (descrizione e quotazioni in offerta economica operatore ecor  |    | € | -           |
| 51A.1                        | Artroprotesi di spalla inversa: Stelo omerale cementato                             | 25 | € | 8.750,0000  |
| 51A.2                        | Artroprotesi di spalla inversa: Stelo omerale non cementato                         | 5  | € | 2.000,0000  |
| 51B                          | Artroprotesi di spalla inversa: Componente metafisaria omerale                      | 30 | € | 24.900,0000 |
| 51C                          | Artroprotesi di spalla inversa: Inserto omerale inverso                             | 30 | € | 7.500,0000  |
| 51D                          | Artroprotesi di spalla inversa: Componente glenoidea                                | 30 | € | 13.500,0000 |
| 51E                          | Artroprotesi di spalla inversa: Glenosfera  | 30 | € | 17.400,0000 |
| 51F                          | Artroprotesi di spalla inversa: Viti  | 30 | € | 150,0000    |
| 51G.1                        | componente ulteriore (descrizione e quotazioni in offerta ecc                       | 30 | € | -           |
| 51G.2                        | componente ulteriore (descrizione e quotazioni in offerta ecc                       | 30 | € | -           |
| 51G.3                        | componente ulteriore (descrizione e quotazioni in offerta ecc                       | 30 | € | 600,0000    |
| 51G.4                        | componente ulteriore (descrizione e quotazioni in offerta ecc                       | 30 | € | -           |
| 52A.1                        | Artroprotesi di spalla da revisione anatomica: Stelo omerale c                      | 3  | € | 3.000,0000  |
| 52A.2                        | Artroprotesi di spalla da revisione anatomica: Stelo omerale c                      | 3  | € | 3.300,0000  |
| 52B                          | Artroprotesi di spalla da revisione anatomica: Componente m                         | 6  | € | 4.980,0000  |
| 52C                          | Artroprotesi di spalla da revisione anatomica: Testa omerale                        | 6  | € | 2.100,0000  |
| 52D                          | Artroprotesi di spalla da revisione anatomica: Componente gl                        | 6  | € | 2.700,0000  |
| 52E                          | Artroprotesi di spalla da revisione anatomica: Inserto glenoidei                    | 6  | € | 1.500,0000  |
| 52F                          | Artroprotesi di spalla da revisione anatomica: Viti                                 | 8  | € | 40,0000     |
| 52G.1                        | componente ulteriore (descrizione e quotazioni in offerta ecc                       | 6  | € | 600,0000    |
| 52G.2                        | componente ulteriore (descrizione e quotazioni in offerta ecc                       | 6  | € | -           |
| 52G.3                        | componente ulteriore (descrizione e quotazioni in offerta ecc                       | 6  | € | 120,0000    |
| 52G.4                        | componente ulteriore (descrizione e quotazioni in offerta ecc                       | 6  | € | -           |
| 52G.5                        | componente ulteriore (descrizione e quotazioni in offerta ecc                       | 6  | € | -           |
| <b>GRUPPO BIOMPIANTI Srl</b> |   |    |   |             |
| 40A                          | Protesi totali ginocchio di primo impianto piatto mobile cementata: Componente fe   |    | € | -           |
| 40B                          | Protesi totali ginocchio di primo impianto piatto mobile cementata: Componente tti  |    | € | -           |
| 40C                          | Protesi totali ginocchio di primo impianto piatto mobile cementata: Inserto tibiale |    | € | -           |



# Prospetto di sintesi delle Adesioni per Fornitore e per Lotto

|                        |       |  |  |             |            |
|------------------------|-------|--|--|-------------|------------|
| GRUPPO BIOIMPIANTI SRI |       | 40D  | Protesi totali ginocchio di primo impianto piatto mobile cementata: Rotula         | €           | -          |
|                        | 41A   | Protesi totali ginocchio di primo impianto cementata per pazienti allergici: Componente femorale | €  | -           |            |
|                        | 41B   | Protesi totali ginocchio di primo impianto cementata per pazienti allergici: Componente tibiale  | €  | -           |            |
|                        | 41C   | Protesi totali ginocchio di primo impianto cementata per pazienti allergici: Inserto tibiale     | €  | -           |            |
|                        | 41D   | Protesi totali ginocchio di primo impianto cementata per pazienti allergici: Rotula              | €  | -           |            |
|                        | 60    | Otturatore femorale per cemento  | €  | -           |            |
| JOHNSON & JOHNSON MED  |       | 60A.1  | componente ulteriore (descrizione e quotazioni in offerta economica operatore ecor | €           | -          |
|                        | 40A   | Protesi totali ginocchio di primo impianto piatto mobile cementata: Componente fem               | €  | -           |            |
|                        | 40B   | Protesi totali ginocchio di primo impianto piatto mobile cementata: Componente tib               | €  | -           |            |
|                        | 40C   | Protesi totali ginocchio di primo impianto piatto mobile cementata: Inserto tibiale              | €  | -           |            |
|                        | 40D   | Protesi totali ginocchio di primo impianto piatto mobile cementata: Rotula                       | €  | -           |            |
| LINK ITALIA SPA        |       | 44A  | Protesi totali di ginocchio vincolata da revisione a vincolo to                    | €           | 4.500,0000 |
|                        | 44B   | Protesi totali di ginocchio vincolata da revisione a vincolo to                                  | €  | 3.000,0000  |            |
|                        | 44C   | Protesi totali di ginocchio vincolata da revisione a vincolo to                                  | €  | -           |            |
|                        | 44D   | Protesi totali di ginocchio vincolata da revisione a vincolo to                                  | €  | 330,0000    |            |
|                        | 44E.1 | Protesi totali di ginocchio vincolata da revisione a vincolo to                                  | €  | 1.650,0000  |            |
|                        | 44E.2 | Protesi totali di ginocchio vincolata da revisione a vincolo totale (Hinged): Fittoni f          | €  | -           |            |
|                        | 44F   | Protesi totali di ginocchio vincolata da revisione a vincolo to                                  | €  | 1.950,0000  |            |
|                        | 44G   | Protesi totali di ginocchio vincolata da revisione a vincolo to                                  | €  | 7.200,0000  |            |
|                        | 44H.1 | componente ulteriore (descrizione e quotazioni in offerta ecc                                    | €  | 180,0000    |            |
|                        | 44H.2 | componente ulteriore (descrizione e quotazioni in offerta ecc                                    | €  | -           |            |
|                        | 44H.3 | componente ulteriore (descrizione e quotazioni in offerta ecc                                    | €  | -           |            |
|                        | 44H.4 | componente ulteriore (descrizione e quotazioni in offerta ecc                                    | €  | -           |            |
|                        | 44H.5 | componente ulteriore (descrizione e quotazioni in offerta ecc                                    | €  | -           |            |
|                        | 44H.6 | componente ulteriore (descrizione e quotazioni in offerta ecc                                    | €  | -           |            |
|                        | 61    | Spaziatori protesici temporanei preformati, con cemento antibiotato                              | €  | -           |            |
| EXACTECH ITALIA SPA    |       | 46A  | Endoprotesi di spalla: Stelo omerale   | €           | 2.604,0000 |
|                        | 46B   | Endoprotesi di spalla: Corpo omerale prossimale  | €  | 435,0000    |            |
|                        | 46C   | Endoprotesi di spalla: Testa   | €  | 1.470,0000  |            |
|                        | 46D.1 | componente ulteriore (descrizione e quotazioni in offerta ecc                                    | €  | 360,0000    |            |
|                        | 46D.2 | componente ulteriore (descrizione e quotazioni in offerta ecc                                    | €  | -           |            |
|                        | 49A   | Artroprotesi di spalla anatomica cementata: Stelo omerale  | €  | 4.340,0000  |            |
|                        | 49B   | Artroprotesi di spalla anatomica cementata: Componente me  | €  | 725,0000    |            |
|                        | 49C   | Artroprotesi di spalla anatomica cementata: Testa omerale  | €  | 2.450,0000  |            |
|                        | 49D   | Artroprotesi di spalla anatomica cementata: Componente gle                                       | €  | 1.245,0000  |            |
|                        | 49E.1 | componente ulteriore (descrizione e quotazioni in offerta ecc                                    | €  | 600,0000    |            |
|                        | 49E.2 | componente ulteriore (descrizione e quotazioni in offerta ecc                                    | €  | -           |            |
|                        | 51A.1 | Artroprotesi di spalla inversa: Stelo omerale cementato  | €  | 26.040,0000 |            |
|                        | 51A.2 | Artroprotesi di spalla inversa: Stelo omerale non cementato                                      | €  | 4.340,0000  |            |
|                        | 51B   | Artroprotesi di spalla inversa: Componente metafisaria omer                                      | €  | 3.465,0000  |            |
|                        | 51C   | Artroprotesi di spalla inversa: Inserto omerale inverso  | €  | 6.125,0000  |            |
|                        | 51D   | Artroprotesi di spalla inversa: Componente glenoidea   | €  | 12.215,0000 |            |
|                        | 51E   | Artroprotesi di spalla inversa: Glenosfera   | €  | 17.325,0000 |            |
|                        | 51F   | Artroprotesi di spalla inversa: Viti   | €  | 1.050,0000  |            |
|                        | 51G.1 | componente ulteriore (descrizione e quotazioni in offerta ecc                                    | €  | 350,0000    |            |
|                        | 51G.2 | componente ulteriore (descrizione e quotazioni in offerta ecc                                    | €  | 3.465,0000  |            |



# Prospetto di sintesi delle Adesioni per Fornitore e per Lotto

|                     |       |  |    |   |             |
|---------------------|-------|--|----|---|-------------|
| EXACTECH ITALIA SPA | 51G.3 | componente ulteriore (descrizione e quotazioni in offerta ecc                            | 35 | € | -           |
|                     | 51G.4 | componente ulteriore (descrizione e quotazioni in offerta ecc                            | 35 | € | -           |
|                     | 61    | Spaziatori protesici temporanei preformati, con cemento antibiotico                      |    | € | -           |
| ORTHOFIX SRL        | 57    | Cemento acrilico senza antibiotico preformato in sistema chiuso                          |    | € | -           |
|                     | 57A.1 | componente ulteriore (descrizione e quotazioni in offerta economica operatore ecor       |    | € | -           |
|                     | 57A.2 | componente ulteriore (descrizione e quotazioni in offerta economica operatore ecor       |    | € | -           |
|                     | 57A.3 | componente ulteriore (descrizione e quotazioni in offerta economica operatore ecor       |    | € | -           |
|                     | 58    | Cemento acrilico con antibiotico singolo preformato in sistema chiuso                    |    | € | -           |
|                     | 58A.1 | componente ulteriore (descrizione e quotazioni in offerta economica operatore ecor       |    | € | -           |
| HERAEUS SPA         | 58A.2 | componente ulteriore (descrizione e quotazioni in offerta economica operatore ecor       |    | € | -           |
|                     | 61    | Spaziatori protesici temporanei preformati, con cemento anti                             | 18 | € | 15.750,0000 |
|                     | 54    | Cemento acrilico senza antibiotico a media viscosità                                     |    | € | -           |
|                     | 55    | Cemento acrilico ad alta viscosità addizionato con 1 antibiotico                         |    | € | -           |
|                     | 58    | Cemento acrilico con antibiotico singolo preformato in sistema chiuso                    |    | € | -           |
|                     | 58A.1 | componente ulteriore (descrizione e quotazioni in offerta economica operatore ecor       |    | € | -           |
|                     | 58A.2 | componente ulteriore (descrizione e quotazioni in offerta economica operatore ecor       |    | € | -           |
|                     | 63    | Sistema di lavaggio pulsato con illuminazione a led                                      |    | € | -           |
|                     | 40A   | Protesi totali ginocchio di primo impianto piatto mobile cementata: Componente fe        |    | € | -           |
|                     | 40B   | Protesi totali ginocchio di primo impianto piatto mobile cementata: Componente til       |    | € | -           |
| ADLER ORTHO SRL     | 40C   | Protesi totali ginocchio di primo impianto piatto mobile cementata: Inserto tibiale      |    | € | -           |
|                     | 40D   | Protesi totali ginocchio di primo impianto piatto mobile cementata: Rotula               |    | € | -           |
|                     | 41A   | Protesi totali ginocchio di primo impianto cementata per pazienti allergici: Compone     |    | € | -           |
|                     | 41B   | Protesi totali ginocchio di primo impianto cementata per pazienti allergici: Compone     |    | € | -           |
|                     | 41C   | Protesi totali ginocchio di primo impianto cementata per pazienti allergici: Inserto t   |    | € | -           |
|                     | 41D   | Protesi totali ginocchio di primo impianto cementata per pazienti allergici: Rotula      |    | € | -           |
|                     | 42A   | Protesi totali ginocchio di revisione semivincolat                                       | 5  | € | 8.500,0000  |
|                     | 42B   | Protesi totali ginocchio di revisione semivincolat                                       | 5  | € | 6.750,0000  |
|                     | 42C   | Protesi totali ginocchio di revisione semivincolat                                       | 5  | € | 1.500,0000  |
|                     | 42D   | Protesi totali ginocchio di revisione semivincolat                                       | 5  | € | 5,0000      |
|                     | 42E.1 | Protesi totali ginocchio di revisione semivincolat                                       | 3  | € | 450,0000    |
|                     | 42E.2 | Protesi totali ginocchio di revisione semivincolat                                       | 1  | € | 150,0000    |
|                     | 42F   | Protesi totali ginocchio di revisione semivincolat                                       | 2  | € | 300,0000    |
|                     | 42G   | Protesi totali ginocchio di revisione semivincolat                                       | 2  | € | 700,0000    |
|                     | 42H.1 | componente ulteriore (descrizione e quotazioni in offerta ecc                            | 4  | € | -           |
|                     | 42H.2 | componente ulteriore (descrizione e quotazioni in offerta ecc                            | 4  | € | -           |
|                     | 44A   | Protesi totali di ginocchio vincolata da revisione a vincolo totale (Hinged): Compone    |    | € | -           |
|                     | 44B   | Protesi totali di ginocchio vincolata da revisione a vincolo totale (Hinged): Compone    |    | € | -           |
|                     | 44C   | Protesi totali di ginocchio vincolata da revisione a vincolo totale (Hinged): Inserto t  |    | € | -           |
|                     | 44D   | Protesi totali di ginocchio vincolata da revisione a vincolo totale (Hinged): Rotula     |    | € | -           |
|                     | 44E.1 | Protesi totali di ginocchio vincolata da revisione a vincolo totale (Hinged): Fittoni fr |    | € | -           |
|                     | 44E.2 | Protesi totali di ginocchio vincolata da revisione a vincolo totale (Hinged): Fittoni fr |    | € | -           |
|                     | 44F   | Protesi totali di ginocchio vincolata da revisione a vincolo totale (Hinged): Augment    |    | € | -           |
|                     | 44G   | Protesi totali di ginocchio vincolata da revisione a vincolo totale (Hinged): Coni       |    | € | -           |
|                     | 44H.1 | componente ulteriore (descrizione e quotazioni in offerta economica operatore ecor       |    | € | -           |
|                     | 44H.2 | componente ulteriore (descrizione e quotazioni in offerta economica operatore ecor       |    | € | -           |
|                     | 44H.3 | componente ulteriore (descrizione e quotazioni in offerta economica operatore ecor       |    | € | -           |
|                     |       |  |    |   |             |



# Prospetto di sintesi delle Adesioni per Fornitore e per Lotto

|                         |       |   |   |            |
|-------------------------|-------|---|---|------------|
| ADLER ORTHO SRL         | 44H.4 | componente ulteriore (descrizione e quotazioni in offerta economica operatore ecor      | € | -          |
|                         | 44H.5 | componente ulteriore (descrizione e quotazioni in offerta economica operatore ecor      | € | -          |
| MICROPOR SCIENTIFIC SRL | 44H.6 | componente ulteriore (descrizione e quotazioni in offerta economica operatore ecor      | € | -          |
|                         | 41A   | Protesi totali ginocchio di primo impianto cementata per pazienti allergici: Compone    | € | -          |
|                         | 41B   | Protesi totali ginocchio di primo impianto cementata per pazienti allergici: Inserito t | € | -          |
|                         | 41C   | Protesi totali ginocchio di primo impianto cementata per pazienti allergici: Rotula     | € | -          |
|                         | 41D   | Protesi totali ginocchio di ginocchio da revisione semivincolat                         | € | 7.800,0000 |
|                         | 42A   | Protesi totali ginocchio di ginocchio da revisione semivincolat                         | € | 7.800,0000 |
|                         | 42B   | Protesi totali ginocchio di ginocchio da revisione semivincolat                         | € | 2.100,0000 |
|                         | 42C   | Protesi totali ginocchio di ginocchio da revisione semivincolat                         | € | 300,0000   |
|                         | 42D   | Protesi totali ginocchio di ginocchio da revisione semivincolat                         | € | 1.800,0000 |
|                         | 42E.1 | Protesi totali ginocchio di ginocchio da revisione semivincolat                         | € | 600,0000   |
|                         | 42E.2 | Protesi totali ginocchio di ginocchio da revisione semivincolat                         | € | 1.200,0000 |
|                         | 42F   | Protesi totali ginocchio di ginocchio da revisione semivincolat                         | € | 1.480,0000 |
| PERMEDICA SPA           | 42G   | Protesi totali ginocchio di ginocchio da revisione semivincolat                         | € | 2.400,0000 |
|                         | 42H.1 | componente ulteriore (descrizione e quotazioni in offerta ecc                           | € | -          |
|                         | 42H.2 | componente ulteriore (descrizione e quotazioni in offerta ecc                           | € | -          |
|                         | 48A   | Artroprotesi di spalla anatomica con stelo a bassa invasività non cementata: Stelo or   | € | -          |
|                         | 48B   | Artroprotesi di spalla anatomica con stelo a bassa invasività non cementata: Testa o    | € | -          |
|                         | 48C   | Artroprotesi di spalla anatomica con stelo a bassa invasività non cementata: Compom     | € | -          |
|                         | 48D   | Artroprotesi di spalla anatomica con stelo a bassa invasività non cementata: Inserito   | € | -          |
|                         | 48E   | Artroprotesi di spalla anatomica con stelo a bassa invasività non cementata: Viti       | € | -          |
|                         | 48F.1 | componente ulteriore (descrizione e quotazioni in offerta economica operatore ecor      | € | -          |
|                         | 48F.2 | componente ulteriore (descrizione e quotazioni in offerta economica operatore ecor      | € | -          |
|                         | 50A   | Artroprotesi di spalla anatomica non cementata: Stelo omerale                           | € | -          |
|                         | 50B   | Artroprotesi di spalla anatomica non cementata: Componente metalfisaria omerale p       | € | -          |
| ARTHREX ITALIA SRL      | 50C   | Artroprotesi di spalla anatomica non cementata: Testa omerale                           | € | -          |
|                         | 50D   | Artroprotesi di spalla anatomica non cementata: Componente glenoidea                    | € | -          |
|                         | 50E   | Artroprotesi di spalla anatomica non cementata: Inserito glenoideo                      | € | -          |
|                         | 50F   | Artroprotesi di spalla anatomica non cementata: Viti                                    | € | -          |
|                         | 50G.1 | componente ulteriore (descrizione e quotazioni in offerta economica operatore ecor      | € | -          |
|                         | 50G.2 | componente ulteriore (descrizione e quotazioni in offerta economica operatore ecor      | € | -          |
|                         | 50G.3 | componente ulteriore (descrizione e quotazioni in offerta economica operatore ecor      | € | -          |
|                         | 52A.1 | Artroprotesi di spalla da revisione anatomica: Stelo omerale da revisione cementato     | € | -          |
|                         | 52A.2 | Artroprotesi di spalla da revisione anatomica: Stelo omerale da revisione non cemen     | € | -          |
|                         | 52B   | Artroprotesi di spalla da revisione anatomica: Componente metalfisaria omerale pros     | € | -          |
|                         | 52C   | Artroprotesi di spalla da revisione anatomica: Testa omerale                            | € | -          |
|                         | 52D   | Artroprotesi di spalla da revisione anatomica: Componente glenoidea da revisione n      | € | -          |
|                         | 52E   | Artroprotesi di spalla da revisione anatomica: Inserito glenoideo                       | € | -          |
|                         | 52F   | Artroprotesi di spalla da revisione anatomica: Viti                                     | € | -          |
|                         | 52G.1 | componente ulteriore (descrizione e quotazioni in offerta economica operatore ecor      | € | -          |
|                         | 52G.2 | componente ulteriore (descrizione e quotazioni in offerta economica operatore ecor      | € | -          |
|                         | 52G.3 | componente ulteriore (descrizione e quotazioni in offerta economica operatore ecor      | € | -          |
|                         | 52G.4 | componente ulteriore (descrizione e quotazioni in offerta economica operatore ecor      | € | -          |
|                         | 52G.5 | componente ulteriore (descrizione e quotazioni in offerta economica operatore ecor      | € | -          |
|                         | 48A   | Artroprotesi di spalla anatomica con stelo a bassa invasività non cementata: Stelo or   | € | -          |



Prospetto di sintesi delle Adesioni per Fornitore e per Lotto

|                       |       |  |      |                |
|-----------------------|-------|--|------|----------------|
| ARTHREX ITALIA SRL    | 488   | Artroprotesi di spalla anatomica con stelo a bassa invasività non cementata: Testa o | €    | -              |
|                       | 48C   | Artroprotesi di spalla anatomica con stelo a bassa invasività non cementata: Compor  | €    | -              |
|                       | 48D   | Artroprotesi di spalla anatomica con stelo a bassa invasività non cementata: Inserto | €    | -              |
|                       | 48E   | Artroprotesi di spalla anatomica con stelo a bassa invasività non cementata: Viti    | €    | -              |
| medfor srl            | 48F.1 | componente ulteriore (descrizione e quotazioni in offerta economica operatore ecor   | €    | -              |
|                       | 48F.2 | componente ulteriore (descrizione e quotazioni in offerta economica operatore ecor   | €    | -              |
|                       | 55    | Cemento acrilico ad alta viscosità addizionato con 1 antibiotico                     | €    | -              |
| ALFAMED Sas           | 61    | Spazzatori protesici temporanei preformati, con cemento antibiotato                  | €    | -              |
|                       | 61    | Spazzatori protesici temporanei preformati, con cemento antibiotato                  | €    | -              |
| MOLNLYCKE HEALTH CARE | 63    | Sistema di lavaggio pulsato con illuminazione a led                                  | €    | -              |
| Totale complessivo    |       |  | 2790 | € 635.598,9000 |







**ATTESTAZIONE DI VERIFICA E REGISTRAZIONE CONTABILE**

**relativa alla DELIBERAZIONE DEL DIRETTORE GENERALE con oggetto:**

**FORNITURA PLURIENNALE DI PROTESI D'ANCA, DI GINOCCHIO, DI SPALLA, CEMENTI E STRUMENTI PER CHIRURGIA PROTESICA (DET. D.G. SO.RE.SA. N. 228-2024) - ADESIONE AZIENDALE**

**ATTESTAZIONE DI VERIFICA E REGISTRAZIONE CONTABILE 1 (per le proposte che determinano un costo per l'AORN)**

Il costo derivante dal presente atto : €439.195,64

- è di competenza dell'esercizio 2025 , imputabile al conto economico 5010107010 - Dispositivi Medici  
da scomputare dal preventivo di spesa che presenta la necessaria disponibilità
- è relativo ad acquisizione cespiti di cui alla Fonte di Finanziamento

**ATTESTAZIONE DI VERIFICA E REGISTRAZIONE CONTABILE 2 (per le proposte che determinano un costo per l'AORN)**

Il costo derivante dal presente atto : €658.793,48

- è di competenza dell'esercizio 2026 , imputabile al conto economico 5010107010 - Dispositivi Medici  
da scomputare dal preventivo di spesa che presenta la necessaria disponibilità
- è relativo ad acquisizione cespiti di cui alla Fonte di Finanziamento

**ATTESTAZIONE DI VERIFICA E REGISTRAZIONE CONTABILE 3 (per le proposte che determinano un costo per l'AORN)**

Il costo derivante dal presente atto : €658.793,48

- è di competenza dell'esercizio 2027 , imputabile al conto economico 5010107010 - Dispositivi Medici  
da scomputare dal preventivo di spesa che presenta la necessaria disponibilità
- è relativo ad acquisizione cespiti di cui alla Fonte di Finanziamento

**ATTESTAZIONE DI VERIFICA E REGISTRAZIONE CONTABILE 4 (per le proposte che determinano un costo per l'AORN)**

Il costo derivante dal presente atto : €219.597,83

- è di competenza dell'esercizio 2028 , imputabile al conto economico 5010107010 - Dispositivi Medici  
da scomputare dal preventivo di spesa che presenta la necessaria disponibilità
- è relativo ad acquisizione cespiti di cui alla Fonte di Finanziamento

Caserta li, 13/05/2025

**il Direttore**  
**UOC GESTIONE ECONOMICO FINANZIARIA**  
**Carmela Zito**