

Deliberazione n° 492 del 11 luglio 2019

Oggetto: Fornitura pluriennale ex art. 63 comma 2 lett. c) del D.Lgs. n. 50/2016 e smi. di Protesi Ortopediche - Lotti fuori adesione Accordo Quadro So.re.sa. (nn. 8 - 20 e 30) - Aggiudicazione Ditte e determinazioni Lotto n. 24.

IL DIRETTORE U.O.C. PROVVEDITORATO ED ECONOMATO

A conclusione di specifica istruttoria, descritta nella narrazione che segue, si rappresenta che ricorrono i presupposti finalizzati all'adozione del presente provvedimento, ai sensi dell'art. 2 della Legge n. 241/1990 e s.m.i.

PREMESSO

- che le Aziende sanitarie sono tenute ad approvvigionarsi mediante le convenzioni stipulate dalle centrali regionali di riferimento ovvero, qualora non siano operative convenzioni regionali, le convenzioni - quadro stipulate da Consip Spa. (art. 1 comma 449 della L. n.296/2006, come modificato dall'art.7 comma 1 della L. n. 94/2012 e art. 15, comma 13, lett. d) della L. n.135/2012 e smi.);
- che quest'Azienda con delibere del D.G. n.52 e n.89 dell'anno 2018 (depositate agli atti) ha aderito all'Accordo Quadro stipulato dalla So.re.sa. (Determina n. 112/2017, anch'essa agli atti) per la fornitura quinquennale di Protesi ortopediche e Cemento destinati all'U.O.C. di Ortopedia e Traumatologia;
- che la stessa Azienda con successiva delibera n.1024/2018 ha proceduto - previa autorizzazione della So.re.sa. (nota Prot. SRA 0025151 del 27/11/2018 - agli atti) - ad integrare la summenzionata adesione, in taluni casi (lotti nn. 4, 9, 10, 14, 14 bis) per l'intero fabbisogno di interesse, in altri (lotti nn.5, 5 bis, 5 ter, 12, 16, 17, 18) nei limiti della residua disponibilità, allora risultante sull'Accordo Quadro;
- che da detta adesione sono stati esclusi i lotti nn. 8, 20, 24 e 30, risultati di interesse aziendale, stante l'assoluta indisponibilità all'integrazione centralizzata (prospetto riepilogativo So.re.sa. - allegato n.1);
- che, tenuto conto di detta circostanza, con la succitata delibera n.1024/2018 è stata tra l'altro incaricata la U.O.C. Provveditorato di "..... *procedere, ai sensi di legge, agli approvvigionamenti dei dispositivi esclusi dall'integrazione all'adesione*", quali sono quelli indicati al punto precedente, sulla base del quantitativo definito (nota Prot. gen. n.31908 del 04/12/2018 - allegato n. 2) dal Dott. Gaetano Bruno, Direttore della UOC di Ortopedia e Traumatologia;
- che in data 25/02/2019 lo stesso Direttore (nota Prot. gen. 5578 - allegato n. 3) ha ribadito la necessità di disporre dei beni in questione, per il tramite delle Ditte aggiudicatrici della gara centralizzata;

RILEVATO

- che la U.O.C. Provveditorato, attese le circostanze sopra esplicitate e stante l'esigenza di assicurare il regolare svolgimento delle attività assistenziali erogate dal Reparto di Ortopedia, ha interpellato le Ditte aggiudicatrici a livello centralizzato dei lotti nn. 8, 20, 24 e 30 (Ditte Alfamed Srl. - Prot. gen. n. 6962/2019, B. Braun Spa. Prot. gen. n.6960/2019, Device & Tech Srl. - Prot. gen. n.6976/2019, Finceramica Faenza Spa. - Prot. gen. n. 6963/2019, Gruppo Bioimpianti Prot. gen. n. 6973/2019, Johnson & Johnson Spa. Prot. gen. n. 6965/2019, Sanimedical Srl. Prot. gen. n.6966/2019, Zimmer - Biomet Srl. Prot. gen. n. 6981/2019 - tutte depositate agli atti), in conformità alle quote di fornitura prefissate dalla So.re.sa. (vedasi stralcio della Determina n.112/2017 - allegato n. 4), come riassunto nell'allegato prospetto riepilogativo (allegato n. 5);
- che le Ditte Gruppo Bioimpianti Srl., Lima Corporate Spa. e Sanimedical Srl. hanno prodotto sin da subito la propria offerta (allegati dal n. 6 al n.8) mentre le Ditte Alfamed Srl. (Prot. gen. n. 9898/2019), B. Braun Spa. (Prot. gen. n. 9897/2019), Device & Tech Srl. (Prot. gen. n. 9895/2019), Finceramica Spa. (Prot. gen. n.9901/2019), Johnson & Johnson Medical Spa. (Prot. gen. n.9894/2019) Stryker Srl. (Prot. gen. n.9891/2019) e Zimmer Biomet Srl. (Prot. gen. n. 9888/2019) sono state a tanto sollecitate;
- che successivamente le Società Alfamed Srl., B.Braun Spa., Device & Tech Srl., Finceramica Spa. e Zimmer - Biomet Srl. hanno presentato - tramite posta certificata - le proprie offerte (allegati dal n. 9 al n. 13);
- che, stante il protrarsi dell'inerzia delle Ditte Johnson & Johnson Medical Spa. e Stryker Srl., queste ultime sono state ripetutamente sollecitate (Prot. gen. nn. 11547/ 2019 - 11548/2019 - 13653/2019 - in atti

giacenti), segnalando che la procedura *in itinere* è imposta " dall'indisponibilità dei prodotti nella gara centralizzata, come attestato " dalla So.re.sa. Spa.;

- che la Ditta Johnson & Johnson Medical Spa. ha poi fatto pervenire la propria offerta (mail certificata del 24/05/2019 - in atti giacenti);
- che la Ditta Stryker Srl. ha invece comunicato alla U.O.C. Provveditorato (mail dell'08/05/2019 - allegato n.14) la sopraggiunta impossibilità a presentare offerta relativamente al lotto n.20 "Protesi di capitello radiale", e ciò "... a causa di un'azione correttiva intrapresa dallo stabilimento.....", ad essa non imputabile, oltretutto "... imprevista ed imprevedibile....." ;
- che l'Ufficio deputato all'istruttoria - sulla scorta della circostanza sopra esplicitata - ha riesaminato la documentazione adottata dalla So. re.sa. Spa. relativamente al lotto n.20, risultando ex determina So.re.sa n.255/2017 (agli atti) l'avvenuta modifica dell'aggiudicazione in favore delle Ditte SANIMEDICAL Srl. (70%) e BIORES Srl. (30%) per avere la JOHNSON & JOHNSON Spa. rinunciato alla propria quota di fornitura (determina n.251/2017, pure agli atti);
- che lo stesso Provveditorato, stante l'avvenuta modifica della classifica delle Ditte affidatarie del lotto in parola, ha
 - chiesto alla succitata Biores Srl. (Prot. gen. n.18808/2019 - in atti giacenti) di presentare offerta per la fornitura di n. 45 Protesi di capitello radiale;
 - comunicato alla Ditta Sanimedical Srl. (Prot. gen. n.16810/2019 - allegato n.15) l'effettiva quota di approvvigionamento aziendale spettante ex determina So.re.sa. n. 255/2007;
 - ha notificato alla Ditta JOHNSON & JOHNSON Spa (Prot. gen. n. 16812/2019 - agli atti) la partecipazione di essa all'acquisizione di che trattasi per il solo lotto n.8;
- che in data 24/06/2019 (allegato n.16) è stata acquisita agli atti di questo Provveditorato l'offerta della BIORES Srl;

CONSIDERATO

- che il Direttore della U.O.C. di Ortopedia e Traumatologia, Dott. Bruno, interessato per le vie brevi dal Provveditorato, ha esaminato le offerte presentate dalle summenzionate Ditte, verificando - fatta eccezione per la Ditta Zimmer - Biomet Italia Srl (offerta dell'11/04/2019 - allegato n.13). la rispondenza dei prodotti da esse proposti (lotti nn. 8,20,24 e 30) alle specifiche tecniche prefissate in sede di Accordo Quadro, come emerge dalle annotazioni da lui apposte su ciascuna offerta;
- che pertanto la U.O.C. Provveditorato ha chiesto (Prot. gen. n. 28/06/2019 - agli atti) alla succitata Società di fornire propri delucidazioni in merito, acquisite in data 02/07/2019 (allegato n. 17);
- che in data 05/07/2019 il precitato Direttore - analizzata l'offerta in questione - ne ha riscontrato la conformità alle specifiche tecniche previste nell'Accordo Quadro So.re.sa., come da annotazione apposta a margine di essa;
- che in data 09/07/2019 la Ditta Fin- ceramica Faenza Spa., aggiudicataria per il 100% del lotto n.24, ha fatto pervenire una nota (allegato n. 18) con cui ha comunicato a quest'Azienda l'avvenuta cessazione di distruzione della linea di prodotti di cui trattasi, precisando che di tanto ha informato anche la So.re.sa. Spa.; che, nelle more della definizione dell'istruttoria da parte della precitata Società, occorre stralciare dall'acquisizione in questione il lotto n.24, la cui quota di fornitura è assegnata alla sola Fin - ceramica Faenza (vedasi allegato n.18 bis);
- che l'Ufficio competente per l'istruttoria ha poi verificato la coincidenza dei prezzi proposti dalle Ditte interpellate, fatta eccezione per il suddetto lotto, con quelli di aggiudicazione della gara centralizzata "Accordo quadro per la fornitura di protesi ortopediche e cemento" per la parte di pertinenza aziendale (lotti nn. 8, 20 e 30);

DATO ATTO

- che il Dott. Gaetano Bruno, in sede di verifica di conformità delle offerte concernenti il lotto n.8, ha indicato la Ditta Lima Corporate, quale operatore economico cui attribuire la quota residua della fornitura (15%); tanto in conformità delle prescrizioni inerenti all'Accordo Quadro So.re.sa. (stralcio della lettera di invito - allegato n. 18 bis);

ESAMINATI tutti gli atti innanzi richiamati ed allegati alla presente;

VISTI

- la nota Prot. SRA 0025151 del 27/11/2018;
- il prospetto riepilogativo al 04/12/2019 della diponibilità dei dispositivi inclusi nell'Accordo Quadro per la fornitura di Protesi Ortopediche e Cemento, elaborato dalla So.re.sa. Spa.;
- le determine So.re.sa. nn. 112 / 251 e 255 dell'anno 2017;
- la delibera del D.G. n.1024/2018;
- l'art. 63 comma 2 lett. c) del D.Lgs. n.50/2016 e smi.;
- la comunicazione della Ditta Fin- ceramica Faenza Spa. involgente il lotto n.24;

CONSIDERATO

- che il Direttore della U.O.C. di Ortopedia e Traumatologia ha verificato la conformità dei prodotti offerti dalle Ditte interpellate per gli acquisti di cui trattasi;

- che l'Ufficio competente per l'istruttoria ha verificato che prezzi offerti a quest'Azienda dalle Ditte ALFAMED Srl., B. BRAUN Spa., BIORIS Srl., DEVICE & TECH Srl., LIMA CORPORATE Spa., SANIMEDICAL Srl. e ZIMMER – BIOMET Srl. coincidono con quelli di aggiudicazione della gara centralizzata, come emerge dalla consultazione delle offerte di interesse, pubblicate sulla piattaforma della So.re.sa. ;

- che detta verifica non ha compreso l'offerta presentata dalla Ditta Fin Ceramica Faenza Spa., attesa l'avvenuta cessazione del rapporto di distribuzione in favore di essa, notificata anche a quest'Azienda;

- che le acquisizioni in questione garantiscono l'effettivo svolgimento dell'attività ortopedico - chirurgica senza soluzione di continuità, al fine di salvaguardare i L.E.A. e di evitare disagi assistenziali all'utenza;

RITENUTO pertanto di

I - procedere ad affidare alle Ditte aggiudicatrici dei Lotti nn.8, 20 e 30 di cui Accordo Quadro So.re.sa. "Protesi Ortopediche e Cemento" le forniture ad essi corrispondenti per l'importo complessivo di € 330.845,68 oltre Iva al 4%, secondo il dettaglio esposto nel prospetto riepilogativo (allegato n.19), accluso al presente provvedimento;

II - di non procedere all'affidamento del lotto n.24 del medesimo Accordo, incluso nella stessa gara centralizzata, attesa la motivazione innanzi esposta e qui richiamata e trascritta;

III - dare atto che

- a) le forniture in questione dovranno eseguirsi secondo la modalità del conto deposito, fatta eccezione per i Sostituti di Osso Sintetico (lotto n. 30 Accordo Quadro So.re.sa.) da erogarsi secondo il meccanismo della somministrazione periodica, sulla base degli ordinativi emessi dalla Farmacia Ospedaliera in conformità alle richieste trasmesse dal Reparto richiedente;
- b) la spesa complessiva pluriennale concernente tali forniture, pari ad € 344.079,50 Iva al 4%, sarà imputata agli anni 2019, 2020, 2021 e 2022, e ciò per allinearne la scadenza alla durata del succitato Accordo Quadro;

IV - incaricare

- a) la U.O.C. Provveditorato – Economato di procedere, sulla base del fabbisogno preventivato e delle offerte economiche presentate dalle suddette Ditte, previa codifica dei dispositivi da parte della Farmacia Ospedaliera, all'inserimento nel sistema contabile aziendale dei contratti correlati ai lotti nn. 8, 20 e 30;
- b) la stessa U.O.C. di procedere all'acquisizione dei beni inclusi nel lotto n.24, attesa la richiamata motivazione e previa definizione dell'istruttoria di pertinenza da parte della So.re.sa.;
- c) la U.O.C. Farmacia Ospedaliera di emettere - sulla base delle informazioni di concernenti dette aggiudicazioni - gli ordinativi riferiti a detti lotti;

Attestata la legittimità della presente proposta di deliberazione, che è conforme alla vigente normativa in materia;

PROPONE

Per tutto quanto in premessa che qui si intende riportato ed approvato:

I - DI PROCEDERE ad affidare alle Ditte aggiudicatrici dei Lotti nn.8, 20 e 30 di cui Accordo Quadro So.re.sa. "Protesi Ortopediche e Cemento" le forniture ad essi corrispondenti per l'importo complessivo di € 330.845,68 oltre Iva al 4%, secondo il dettaglio esposto nel prospetto riepilogativo (allegato n.19), accluso al presente provvedimento;

II - DI NON PROCEDERE all'affidamento del lotto n.24, incluso nella stessa gara centralizzata, attesa la motivazione innanzi esposta e qui richiamata e trascritta;

III - DI DARE ATTO che

- a) le forniture in questione dovranno eseguirsi secondo la modalità del conto deposito, fatta eccezione per i Sostituti di Osso Sintetico (lotto n. 30 Accordo Quadro So.re.sa.) da erogarsi secondo il meccanismo della somministrazione periodica, sulla base degli ordinativi emessi dalla Farmacia Ospedaliera in conformità alle richieste trasmesse dal Reparto richiedente;
- b) la spesa complessiva pluriennale concernente tali forniture, pari ad € 344.079,50 Iva inclusa al 4 % sarà imputata agli anni 2019, 2020, 2021 e 2022, e ciò per allinearne la scadenza alla durata del succitato Accordo Quadro;

IV - DI INCARICARE

- a) la U.O.C. Provveditorato – Economato di procedere, sulla base del fabbisogno preventivato e delle offerte economiche presentate dalle suddette Ditte, previa codifica dei dispositivi da parte della Farmacia Ospedaliera, all'inserimento nel sistema contabile aziendale dei contratti correlati ai lotti nn. 8, 20 e 30;
- d) la stessa U.O.C. di procedere alla acquisizione dei beni inclusi nel lotto n.24, attesa la richiamata motivazione e previa definizione dell'istruttoria di pertinenza da parte della So.re.sa.;
- b) la U.O.C. Farmacia Ospedaliera di emettere - sulla base delle informazioni di concernenti dette aggiudicazioni - gli ordinativi riferiti a detti lotti;

V - **DI DARE ATTO** altresì che il responsabile del procedimento di che trattasi è il Direttore della UOC Provveditorato – Economato, Dott.ssa Marisa Di Sano;

- che il Direttore dell'esecuzione del contratto è il Direttore della Farmacia Ospedaliera, Dr.ssa Anna Dello Stritto, già designato con delibera n. 52/2018;

VI - **DI NOTIFICARE** il presente provvedimento alle Ditte interessate;

VII - **DI TRASMETTERE** copia del presente atto, ai sensi di legge, al Collegio Sindacale, al proponente, ai Direttori delle UU.OO.CC. Gestione Economico Finanziaria, Farmacia Ospedaliera ed Ortopedia e Traumatologia ed alla So.re.sa. Spa.;

- che il Direttore dell'esecuzione del contratto è il Direttore della Farmacia Ospedaliera, Dr.ssa Anna Dello Stritto, già designato con delibera n. 52/2018;

VIII - **DI PUBBLICARE** integralmente la presente deliberazione;

IX - **DI DICHIARARE** la presente immediatamente eseguibile;

IL DIRIGENTE AMMINISTRATIVO
Dott.ssa Teresa Capobianco

IL DIRETTORE U.O.C.
PROVVEDITORATO – ECONOMATO
Dott.ssa Marisa Di Sano



ATTESTAZIONE DI REGOLARITÀ CONTABILE

Il costo derivante dal presente atto

è di competenza dell'esercizio 2018 e succ., imputabile al conto economico 501010801 ed è da imputarsi al preventivo di spesa 10/1 che presenta la necessaria disponibilità; ed è relativo ad acquisizione e cespiti di cui alla Fonte di Finanz. _____

IL DIRETTORE DEL SERVIZIO
ECONOMICO – FINANZIARIO
Dott. Eduardo Chianese

Vista la suesposta proposta di deliberazione, si esprime parere favorevole

IL DIRETTORE SANITARIO
Dott.ssa Antonietta Siciliano

IL DIRETTORE AMMINISTRATIVO
Gaetano Gubitosa

IL DIRETTORE GENERALE

Dott. Mario Nicola Vittorio Ferrante

nominato con D.G.R.C. n. 297 del 23.05.2017

immesso nelle funzioni con D.P.G.R.C. n.212 del 30.05.2017

immissione in servizio con deliberazione D.G. n. 1 del 31.05.2017

- Vista la proposta di deliberazione che precede, a firma del Direttore dell'U.O.C. Provveditorato -Economato;
- Visti i pareri favorevoli resi sulla stessa dal Direttore Sanitario e dal Direttore Amministrativo;

DELIBERA

- per le causali in premessa, che qui si intendono integralmente richiamate e trascritte, di prendere atto della proposta di deliberazione che precede e, per l'effetto, di:

- per le causali in premessa, che qui si intendono integralmente richiamate e trascritte, di prendere atto della proposta di deliberazione che precede e, per l'effetto, di:

I - DI PROCEDERE ad affidare alle Ditte aggiudicatrici dei Lotti nn.8, 20 e 30 di cui Accordo Quadro So.re.sa. "Protesi Ortopediche e Cemento" le forniture ad essi corrispondenti per l'importo complessivo di € 330.845,68 oltre Iva al 4%, secondo il dettaglio esposto nel prospetto riepilogativo (allegato n.19), accluso al presente provvedimento;

II - DI NON PROCEDERE all'affidamento del lotto n.24, incluso nella stessa gara centralizzata, attesa la motivazione innanzi esposta e qui richiamata e trascritta;

III - DI DARE ATTO che

- c) le forniture in questione dovranno eseguirsi secondo la modalità del conto deposito, fatta eccezione per i Sostituti di Osso Sintetico (lotto n. 30 Accordo Quadro So.re.sa.) da erogarsi secondo il meccanismo della somministrazione periodica, sulla base degli ordinativi emessi dalla Farmacia Ospedaliera in conformità alle richieste trasmesse dal Reparto richiedente;

all. M. 1

Lotto	Descrizione Prodotto	Fornitore	Posizione	Prezzo	adesione	Integrazione lotti già aderenti nota prot. n. 0006379/0 del 09.03.2018 (prot. SBA-0010981-2018 del 09.03.2018)	Integrazione lotti non aderenti nota prot. n. 0006379/0 del 09.03.2018 (prot. SBA-0010981-2018 del 09.03.2018)	disponibilità integrazione nota prot. n. 0006379/0 del 09.03.2018 (prot. SBA-0010981-2018 del 09.03.2018)	Regola di gara: quote	Ripartizione ditte nota prot. n. 0006379/0 del 09.03.2018 (prot. SBA-0010981-2018 del 09.03.2018)	quantitativi autorizzati (P.M.)	annciamenti
1	Endoprotesi D'anca Cementata	STRYKER ITALIA S.r.l.	1	1.007,42 €	10	10			almeno	40,00%		
		DEVISE & TECH S.r.l.	2	1.075,90 €					max	25,00%		
		ZIMMER S.r.l.	3	940,30 €					max	20,00%		
		SMITH & NEPHEW S.r.l.	4	994,74 €					max	15,00%		
		B.BRAUN MILANO S.p.A.	5	925,25 €								
		STYFER ITALIA S.r.l.	6	1.390,05 €								
2	Endoprotesi D'anca Non Cementata	DEVISE & TECH S.r.l.	1	1.671,00 €	300				almeno	40,00%		
		SMITH & NEPHEW S.r.l.	2	1.715,17 €					max	20,00%		
		INHAMED S.r.l.	3	1.765,00 €					max	15,00%		
		SANMEDICAL S.r.l.	4	1.930,00 €								
		ZIMMER S.r.l.	5	1.987,50 €								
		DAIM S.r.l.	6	2.062,50 €								
3	Endoprotesi D'anca Non Cementata Modulare	LIACCORPORATE S.p.A.	1	1.990,25 €	40				almeno	40,00%		
		ZIMMER S.r.l.	2	603,50 €					max	20,00%		
		GRUPPO BIOMPHANTI S.r.l.	3	673,50 €					max	15,00%		
		DEVISE & TECH S.r.l.	4	711,50 €								
		LIACCORPORATE S.p.A.	5	651,43 €								
		STRYKER ITALIA S.r.l.	6	882,50 €								
4	Protesi D'anca Primaria Cementata	B.BRAUN MILANO S.p.A.	1	1.698,37 €					almeno	40,00%	25	
		DEVISE & TECH S.r.l.	2	1.848,00 €					max	20,00%		
		SANMEDICAL S.r.l.	3	1.851,00 €					max	15%		
		JOHNSON & JOHNSON MEDICAL SPA	4	2.024,00 €								
		BIORES ITALIA S.r.l.	5	1.869,66 €								
		INHAMED S.r.l.	6	1.980,12 €								
5	Protesi D'anca Primaria Non Cementata	SMITH & NEPHEW S.r.l.	1	2.028,00 €					almeno	40,00%	10	incremento 0,5
		JOHNSON & JOHNSON MEDICAL SPA	2	1.868,00 €					max	20,00%		
		INHAMED S.r.l.	3	2.253,41 €					max	15%		
		BIORES ITALIA S.r.l.	4	1.870,50 €								
		DEVISE & TECH S.r.l.	5	3.255,00 €								
		DAIM S.r.l.	6	2.116,40 €								
5 BIS	Protesi D'anca Doppia Mobilità Rimpiastrimento Metalficio	SMITH & NEPHEW S.r.l.	1	1.748,00 €					almeno	40,00%	2	incremento 0,5
		JOHNSON & JOHNSON MEDICAL SPA	2	1.862,53 €					max	20,00%		
		INHAMED S.r.l.	3	2.253,41 €					max	10%		
		BIORES ITALIA S.r.l.	4	1.870,50 €								
		DEVISE & TECH S.r.l.	5	3.255,00 €								
		DAIM S.r.l.	6	2.116,40 €								
6	Protesi D'anca Doppia Mobilità Ancoreggio Ottale	SMITH & NEPHEW S.r.l.	1	1.631,00 €					almeno	40,00%	4	incremento 0,5
		JOHNSON & JOHNSON MEDICAL SPA	2	1.668,00 €					max	20,00%		
		GRUPPO BIOMPHANTI S.r.l.	3	1.920,29 €					max	10%		
		SANMEDICAL S.r.l.	4	1.681,35 €								
		BIORES ITALIA S.r.l.	5	1.687,00 €								
		BIORES ITALIA S.r.l.	6	1.778,50 €								
7	Protesi D'anca Primaria Non Cementata	SMITH & NEPHEW S.r.l.	1	2.358,00 €	40	15			almeno	40,00%	0	
		B.BRAUN MILANO S.p.A.	2	1.989,90 €					max	25,00%		
		INHAMED S.r.l.	3	2.380,00 €					max	20,00%		
		ZIMMER S.r.l.	4	2.587,50 €								
		SANMEDICAL S.r.l.	5	2.271,50 €								
		LIACCORPORATE S.p.A.	6	2.598,00 €								
8	Protesi D'anca Primaria Modulare	SANMEDICAL S.r.l.	1	2.373,00 €	150	100			almeno	40,00%	23	incremento 0,5
		LIACCORPORATE S.p.A.	2	3.142,10 €					max	25,00%		
		ZIMMER S.r.l.	3	2.401,55 €					max	20,00%		
		JOHNSON & JOHNSON MEDICAL SPA	4	2.997,46 €					max	15,00%		
		SANMEDICAL S.r.l.	5	2.563,60 €								
		B.BRAUN MILANO S.p.A.	6	1.869,45 €								
9	Protesi D'anca Primaria Modulare 2	ZIMMER S.r.l.	1	1.255,50 €					almeno	40,00%	20	incremento 0,5
		DEVISE & TECH S.r.l.	2	1.369,20 €					max	25,00%		
		GRUPPO BIOMPHANTI S.r.l.	3	1.479,48 €					max	20,00%		
		JOHNSON & JOHNSON MEDICAL SPA	4	1.848,15 €								
		LIACCORPORATE S.p.A.	5	1.670,36 €								
		DEVISE & TECH S.r.l.	6	1.732,00 €								
10	Protesi D'anca Primaria Modulare Non Cementata	SMITH & NEPHEW S.r.l.	1	1.668,00 €	50				almeno	40,00%	12	incremento 0,5
		DAIM S.r.l.	2	1.668,00 €					max	25,00%		
		ZIMMER S.r.l.	3	2.116,40 €					max	20,00%		
		BIORES ITALIA S.r.l.	4	2.047,50 €					max	15,00%		
		ZIMMER S.r.l.	5	3.040,25 €								
		BIORES ITALIA S.r.l.	6	3.487,50 €								
11	Sistema Da Revisione Femorale E Acetabolare	LIACCORPORATE S.p.A.	1	4.630,31 €	50				almeno	40,00%	33	incremento 0,5
		JOHNSON & JOHNSON MEDICAL SPA	2	3.773,80 €					max	25,00%		
		SMITH & NEPHEW S.r.l.	3	3.773,80 €					max	20,00%		
		STRYKER ITALIA S.r.l.	4	3.864,00 €					max	15,00%		
		LIACCORPORATE S.p.A.	5	1.373,28 €								
		ZIMMER S.r.l.	6	2.866,59 €								



"04/12/2018 13.07-20180031908"



Azienda Ospedaliera di Caserta
"Sant'Anna e San Sebastiano"
di rilievo nazionale e di alta specializzazione
Via Palasciano - 81100 Caserta (CE)

Direttore Generale: Dott. Mario Nicola Vittorio Ferrante

U.O.C ORTOPEDIA E TRAUMATOLOGIA
DIRETTORE: DOTT. GAETANO BRUNO

ALLEGATO N.

(due)

SEGUE ALLEGATO PROTOCOLLO

DOTT. GAETANO BRUNO

05-12-18
Dott. G. Bruno
Dott. G. Bruno

U.O.C ORTOPEDIA E TRAUMATOLOGIA
DIRETTORE: DOTT. GAETANO BRUNO

AL DIRETTORE GENERALE

AL DIRETTORE SANITARIO

AL DIRETTORE AMMINISTRATIVO

AL DIRETTORE DELL'U.O.C. PROVVEDITORE ED ECONOMATO

SEDE

OGGETTO: GARA SORESA PROTESI ORTOPEDICHE E CEMENTO

IN SEGUITO ALLA RIUNIONE AVUTASI IN PROVVEDITORATO IN DATA 28 NOVEMBRE U.S. NEL CORSO DELLA QUALE SONO STATO AGGIORNATO SULLA RISPOSTA DA PARTE DI SO.RE.SA INERENTE LA RICHIESTA DI ESPLETAMENTO DI GARA IN AUTONOMIA DA PARTE DI QUESTA AZIENDA PER L'ACQUISTO DI PROTESI E CEMENTO AD USO ORTOPEDICO (AUTORIZZAZIONE NEGATA) SI FA PRESENTE QUANTO SEGUE:

- SO.RE.SA, NELLA NOTA INVIATA A CODESTA DIREZIONE GENERALE IN DATA 27.11.2018, FA PRESENTE CHE PER I LOTTI AI QUALI ABBIAMO ADERITO IN PRIMA ISTANZA I QUANTITATIVI POTRANNO SUBIRE VARIAZIONI IN AUMENTO O DIMINUZIONE RISPETTO AI QUANTITATIVI INDICATI NELL'ORDINATIVO PRINCIPALE DI FORNITURA (ATTO DI ADESIONE) NEI LIMITI PREVISTI DALLA NORMATIVA VIGENTE (QUINTO D'OBBLIGO E RELATIVE VARIANTI) MENTRE PER I LOTTI PER I QUALI QUESTA AZIENDA NON HA ANCORA ADERITO, ESSENDOSI DISPONIBILITA' SULL'ACCORDO QUADRO, RILASCIATA NULLA OSTA A QUESTA AZIENDA PER I QUANTITATIVI COMPLESSIVI ED I LOTTI RIPORTATI NELL'ALLEGATO ALLA NOTA, ALLEGATO DI CUI HO PRESO VISIONE.
- E' NECESSARIO TRASMETTERE A SO.RE.SA, COME DA QUESTA RICHIESTO, RELATIVO PROVVEDIMENTO DI ADESIONE IN ADERENZA ALLE QUOTE DI FORNITURA PREVISTE PER CIASCUN LOTTO, AL FINE DI OTTENERE IL NULLA OSTA DEFINITIVO.

PER QUANTO SOPRA ESPOSTO, LETTA NELL'ALLEGATO LA DISPONIBILITA' DATACI DALLA SO.RE.SA PER I SINGOLI LOTTI DELLA GARA, IN RAPPORTO AI NOSTRI FABBISOGNI PRESUNTI SI FA PRESENTE CHE:

- PER I LOTTI 4, 9, 10, 14, 14 BIS LE QUANTITA' DI PROTESI CONCESSE DA SO.RE.SA CORRISPONDONO AI NOSTRI FABBISOGNI;
- PER I LOTTI 5, 5 BIS, 5 TER, 12, 16, 17, 18 LE QUANTITA' SONO INSUFFICIENTI RISPETTO AL NOSTRO FABBISOGNO MA POSSIAMO ADRIRE NEI LIMITI DELLE DISPONIBILITA';
- NON NECESSITANO AL MOMENTO I LOTTI 21 E 25;
- SI DOVRA' PREVEDERE IL QUINTO D'OBBLIGO PER QUANTITA' INSUFFICIENTI PER I LOTTI 6, 7, 11, 13, 13 BIS, 13 TER, 15, 19, 23, 28;
- NON C'E' NOSTRA ADESIONE E NEANCHE DISPONIBILITA' RESIDUA IN SO.RE.SA PER I LOTTI 8, 20, 24, 30. PER TALI LOTTI SARA' QUINDI NECESSARIO PROCEDERE IN AUTONOMIA, RIVOLGENDOSI

ALLE DITTE AGGIUDICATARIE DEI PRODOTTI DI INTERESSE NELLA GARA SO.RE.SA. PER I
SOTTOELENCATI FABBISOGNI:

LOTTO 8: 20 PEZZI

LOTTO 20: 150 PEZZI

LOTTO 24: 150 PEZZI

LOTTO 30: 100 PEZZI

- PER IL LOTTO 32, NELLE MORE DELLE DETERMINAZIONI DELLA SO.RE.SA., LA UOC PROVVEDITORATO HA GIA' ESPLETATO UNA PROCEDURA IN URGENZA PER UN MODESTO FABBISOGNO; TANTO ALLE STESE CONDIZIONI ECONOMICHE DELLA GARA CENTRALIZZATA. AD OGGI, TENUTO CONTO CHE IL LOTTO IN QUESTIONE, PUR ESTRANEO ALLA NOSTRA INIZIALE ADESIONE, RISULTA INDISPONIBILE (Termine di adesione scaduto, come da prospetto rimessomi dal Provveditorato), E' RAGIONEVOLE RITENERE CHE OCCORRERA' EFFETTUARE NUOVI APPROVVIGIONAMENTI ALLE CONDIZIONI DI CUI INNANZI SI E' DETTO E PER UN FABBISOGNO DA DETERMINARSI SULLA BASE DELLE COMPESIVE ESIGENZE DI REPARTO.
- IN ATTESA DI RISCONTRO E RIMANENDO A DISPOSIZIONE PER QUALUNQUE ULTERIORE CHIARIMENTO, SI PORGONO CORDIALITA'.

CASERTA, 01 DICEMBRE 2018

ADRN
S.ANNA E S. SEBASTIANO
CASERTA
Dott. Gaetano Bruno
Direttore U.O.C. Ortopedia e Traumatologia
CE 004475

25/02/2019 16.47-20190005578



Azienda Ospedaliera di Caserta
"Sant'Anna e San Sebastiano"
di rilievo nazionale e di alta specializzazione
Via Palasciano - 81100 Caserta (CE)

Direttore Generale: Dott. Mario Nicola Vittorio Ferrante

AM. 3

U.O.C ORTOPEDIA E TRAUMATOLOGIA
DIRETTORE: DOTT. GAETANO BRUNO

AL DIRETTORE DEL PROVVEDITORATO
SEDE

OGGETTO: ADESIONE GARA SO.RE.SA. PROTESI ORTOPEDICHE E CEMENTO LOTTI 8, 20, 24, 30.

COME GIA' COMUNICATO NELLA RELAZIONE DEL 01.12.2018, PER I LOTTI 8, 20, 24 2 30 DELLA GARA SO.RE.SA. CITATA IN OGGETTO NON C'E' STATA NOSTRA ADESIONE AL MOMENTO DELLA RICOGNIZIONE EFFETTUATA DALLA STAZIONE APPALTANTE NELL'INDIZIONE DELLA NUOVA GARA PER PROTESI ORTOPEDICHE E CEMENTO NE' CI E' STATA DATA DALLA STESSA DISPONIBILITA' RESIDUA. PERTANTO, COME GIA' CONCORDATO SARA' NECESSARIO PER QUESTA AZIENDA PROCEDERE IN AUTONOMIA RIVOLGENDOSI ALLE STESSE DITTE AGGIUDICATARIE DEI PRODOTTI DI INTERESSE E NELLE STESSE PERCENTUALI OTTENUTE NELLA GARA SO.RE.SA. SOPRA CITATA.

CORDIALMENTE.

CASERTA, 24 FEBBRAIO 2019

AORN
S. ANNA E S. SEBASTIANO
CASERTA
Dott. Gaetano Bruno
Direttore U.O.C. Ortopedia e Traumatologia
CE 604478

26-2-19
Dott. Capobianco
M.M.

ALLEGATO SUB 1 ALLA DETERMINAZIONE n. 112/2017

all. M. 4.

LOTTO 1		ENDOPROTESI D'ANCA CEMENTATA			
numero impianti complessivi quinquennali 3260					
DITTE		PREZZO OFFERTO	GRADUATORIA	QUOTA FORNITURA	costo di una impianto
STRYKER	steli cementati EXETER, cupola biarticolare UHR completa di inserto, testine V40	€ 3.284.175,00	1	almeno 40%	€ 1.007,42
DEVICE&TECH	stelo QUADRA, cupola biarticolare BIPOlar HEAD comprensiva di inserto, testine BIOLOX DELTA e metallo	€ 3.507.434,00	2	fino al 25%	€ 1.075,90
ZIMMER	stelo MULLER, cupola biarticolare MULTIPOLAR con inserto, testa BIOLOX DELTA	€ 3.066.030,00	3	fino al 20%	€ 940,50
SMITH & NEPHEW	stelo CPCP, cupola TANDEM comprensiva di inserto, testine BIOLOX DELTA	€ 3.242.860,00	4	fino al 15%	€ 994,74
B BRAUN	steli cementati EXCIA, cupola BIPOLARCUP completa di inserto, testine Bioiox DELTA	€ 3.017.945,00	5		€ 925,75

LOTTO 2		ENDOPROTESI D'ANCA NON CEMENTATA			
numero impianti complessivi quinquennali 5040					
DITTE		PREZZO OFFERTO	GRADUATORIA	QUOTA FORNITURA	costo di un impianto
STRYKER	steli non cementati ACCOLADE, cupola biarticolare UHR completa di inserto, testine VITALLIUM	€ 7.005.875,00	1	almeno 40%	€ 1.390,05
DEVICE&TECH	stelo QUADRA non cementato, cupola biarticolare BIPOlar HEAD con inserto, testine BIOLOX DELTA	€ 5.397.840,00	2	fino al 25%	€ 1.071,00
SMIH & NEPHEW	stelo POLARSTEM, cupola TANDEM comprensiva di inserto, testine BIOLOX DELTA	€ 8.644.440,00	3	fino al 20%	€ 1.715,17
INIMEG BIO	steli PBF non cementati, cupola biarticolare monoblocco-modulare, Teste in ceramica delta e in acciaio	€ 8.895.600,00	4	fino al 15%	€ 1.765,00

LOTTO 3		ENDOPROTESI D'ANCA NON CEMENTATA MODULARE			
numero impianti complessivi quinquennali 3670					
DITTE		PREZZO OFFERTO	GRADUATORIA	QUOTA FORNITURA	costo di un impianto
SMIH & NEPHEW	stelo SMF modulare non cementato, cupola TANDEM comprensiva di inserto, testine BIOLOX DELTA	€ 6.588.070,00	1	almeno 40%	€ 1.795,11
SANIMEDICAL	stelo PROFEMUR Z con relativi colli, cupola modulare mobile, testine in ceramica bioiox delta	€ 7.116.130,00	2	fino al 25%	€ 1.939,00
ZIMMER- BIOMET	stelo CLS Brevius Kinectiv con relativi colli, cupola biarticolare MULTIPOLAR con inserto, testa BIOLOX DELTA	€ 6.853.725,00	3	fino al 20%	€ 1.867,50
DAM	steli non cementati HYDRA con relativi colli modulari, cupola mobile NEMASUS completa di inserto, testine in ceramica delta	€ 7.569.375,00	4	fino al 15%	€ 2.062,50

LOTTO 4		PROTESI D'ANCA PRIMARIA CEMENTATA			
numero impianti complessivi quinquennali 1165					
DITTE		PREZZO OFFERTO	GRADUATORIA	QUOTA FORNITURA	costo di un impianto
ZIMMER- BIOMET	stelo MULLER PROTASUL cementato, cotile MULLER, teste PROTASUL	€ 702.495,00	1	almeno 40%	€ 603,00
GRUPPO BIOIMPIANTI	stelo KORUS cementato, cotile MULLER, teste CoCr	€ 782.852,97	2	fino al 25%	€ 671,98
DEVICE&TECH	stelo QUADRA-C cementato, cotile APRICOT, teste CoCr	€ 829.363,00	3	fino al 20%	€ 711,90
LIMACORPORATE	stelo SL cementato, cotile in PE, teste femorali	€ 758.918,50	4	fino al 15%	€ 651,43
STRYKER	stelo EXETER V40 cementato, cotile CONTEMPORARY, teste V40 VITAL	€ 1.028.112,05	5		€ 882,50
B BRAUN	stelo EXCIA cementato, cotile PE CUP, teste ISODUR	€ 791.559,25	6		€ 679,45

ALLEGATO SUB 1 ALLA DETERMINAZIONE n. 112/2017

LOTTO 5		PROTESI D'ANCA PRIMARIA NON CEMENTATA			
numero impianti complessivi quinquennali 6950					
DITTE		PREZZO OFFERTO	GRADUATORIA	QUOTA FORNITURA	costo di un impianto
DEVICE&TECH	stelo QUADRA, cotile VERSAFIT CUP con relativo inserto PE con viti e tappo, testine BIOLOX	€ 11.803.645,00	1	almeno 40%	€ 1.698,37
B BRAUN	stelo EXCIAPLASMPORE, cotile PLASMAFIT PLUS 3 con relativo inserto VITELENE, testine BIOLOX DELTA	€ 12.843.600,00	2	fino al 25%	€ 1.848,00
SANIMEDICAL	stelo PROFEMUR Z, cotile PROCOTIL L con relativo inserto e viti, testine in ceramica	€ 12.870.025,00	3	fino al 20%	€ 1.851,80
JOHNSON&JOHNSON	stelo NON-COL, cotile PINNACLE con relativo inserto con viti, testine in ceramica	€ 18.241.594,11	4	fino al 15%	€ 2.624,69
BIORES	stelo TAPERLOC POROSO, cotile MALLORY con relativo inserto PE e viti, testine DELTA	€ 12.994.162,50	5		€ 1.869,66
INNOMED	stelo METAFIX, cotile ACETABOLARE TRINITY con relativo inserto PE con viti, testine BIOLOX	€ 13.762.500,00	6		€ 1.980,22
SMITH & NEPHEW	stelo POLARSTEM, cotile R3 con relativo inserto R3, testine in ceramica	€ 14.442.100,00	7		€ 2.078,00

LOTTO 5 BIS		PROTESI D'ANCA DOPPIA MOBILITA' A RIEMPIMENTO METAFISARIO			
numero impianti complessivi quinquennali 1250					
DITTE		PREZZO OFFERTO	GRADUATORIA	QUOTA FORNITURA	costo di un impianto
SMITH & NEPHEW	stelo SMF MONOBLOCCO, cotile POLARCUP con relativo inserto, testine in CoCrMo	€ 2.185.000,00	1	almeno 40%	€ 1.748,00
JOHNSON&JOHNSON	stelo TRI LOCK, cotile GYROS coppa acetabolare con relativo inserto PE, testine in CoCrMo	€ 2.453.168,39	2	fino al 25%	€ 1.962,53
INNOMED	stelo ACTINIA IMPLANTCAST, cotile ECOPIT 2M con relativo inserto IMPLACROSS, testine HEAD	€ 2.816.756,25	3	fino al 20%	€ 2.253,41
BIORES	stelo GTSTM, cotile AVANTAGE RELOAD con relativo inserto, testine in CoCrMo	€ 2.338.125,00	4	fino al 15%	€ 1.870,50
DEVICE&TECH	stelo MINIMAX, cotile VERSAFITCUP DM con relativo inserto, testine in CoCr	€ 4.068.750,00	5		€ 3.255,00
DAM	stelo CORAE, cotile DMX con relativo inserto, testine in CoCrMo	€ 2.645.500,00	6		€ 2.116,40

LOTTO 5 TER		PROTESI D'ANCA DOPPIA MOBILITA' AD ANCORAGGIO DIAFISARIO			
numero impianti complessivi quinquennali 1250					
DITTE		PREZZO OFFERTO	GRADUATORIA	QUOTA FORNITURA	costo di un impianto
DEVICE&TECH	stelo QUADRA, cotile VERSAFITCUP DM con inserti mobili, testine in CoCr,	€ 2.038.750,00	1	almeno 40%	€ 1.631,00
SMITH & NEPHEW	stelo SL PLUS, cotile POLARCUP con relativo inserto, testine in CoCr	€ 2.085.000,00	2	fino al 25%	€ 1.668,00
JOHNSON&JOHNSON	stelo CORAIL, cotile GYROS, testine in CoCr	€ 2.400.366,51	3	fino al 20%	€ 1.920,29
GRUPPO BIOIMPIANTI	stelo KORUS, cotile DUALIS, testine in CoCrMo	€ 2.101.693,50	4	fino al 15%	€ 1.681,35
SANIMEDICAL	stelo PROFEMUR Z classic, cotile LIBERTY ATF e relativo inserto, testine in ceramica	€ 2.108.750,00	5		€ 1.687,00
BIORES	stelo TAPERLOC, cotile AVANTAGE con relativo inserto, testine in CoCrMo	€ 2.223.125,00	6		€ 1.778,50

LOTTO 6		PROTESI D'ANCA PRIMARIA NON CEMENTATA STELO CORTO			
numero impianti complessivi quinquennali 2540					
DITTE		PREZZO OFFERTO	GRADUATORIA	QUOTA FORNITURA	costo di un impianto

[Handwritten mark]

[Handwritten mark]

ALLEGATO SUB 1 ALLA DETERMINAZIONE n. 112/2017

SMITH & NEPHEW	stelo NANOS, cotile R3, testine CERAMIC BALL	€ 5.481.320,00	1	almeno 40%	€ 2.158,00
B BRAUN	stelo METHA MONO, cotile PLASMAFIT, testine BIOLOX DELTA	€ 5.054.346,00	2	fino al 25%	€ 1.989,90
SANIMEDICAL	stelo PROFEMUR PRESERVE CLASSIC, cotile PROCOTYL L, testine BIOLOX DELTA	€ 5.769.610,00	3	fino al 20%	€ 2.271,50
ZIMMER-BIOMET	stelo HIP STEM FITMORE, cotile ALLOFITS ALLOCLASSIC, testine BIOLOX DELTA	€ 6.572.250,00	4	fino al 15%	€ 2.587,50
INNOMED	stelo TRIFIT TS, cotile TRINITY, testine BIOLOX DELTA	€ 6.045.200,00	5		€ 2.380,00
LINK	stelo CFP non cementato, cotile TOP COTILE con relativo inserto, testine BIOLOX DELTA	€ 6.598.986,04	6		€ 2.598,03

LOTTO 7 **PROTESI D'ANCA PRIMARIA NON CEMENTATA MODULARE**
numero impianti complessivi quinquennali 3025

DITTE		PREZZO OFFERTO	GRADUATORIA	QUOTA FORNITURA	costo di un impianto
SANIMEDICAL	stelo PROFEMUR Z MODULARE, cotile PROCOTYL L, testine in ceramica	€ 7.178.587,50	1	almeno 40%	€ 2.373,09
SMITH & NEPHEW	stelo SMF, cotile R3 con inserto, testine BIOLOX	€ 6.635.850,00	2	fino al 25%	€ 2.193,67
LIMACORPORATE	stelo H-MAX con colla, cotile DELTAPF con inserto, testine in ceramica	€ 9.504.850,25	3	fino al 20%	€ 3.142,10
ZIMMER-BIOMET	stelo CLS, cotile ALLOFIT con relativo inserto alpha, testine in ceramica	€ 7.264.687,50	4	fino al 15%	€ 2.401,55
JOHNSON&JOHNSON	stelo S-ROM, cotile PINNACLE 100, testine in ceramica	€ 9.067.315,23	5		€ 2.997,46

LOTTO 8 **PROTESI D'ANCA PRIMARIA IBRIDA 1**
numero impianti complessivi quinquennali 585

DITTE		PREZZO OFFERTO	GRADUATORIA	QUOTA FORNITURA	costo di un impianto
B BRAUN	stelo EXCIA, cotile PLASMAFIT PLUS 3, testine ISODUR	€ 742.628,25	1	almeno 40%	€ 1.269,45
ZIMMER-BIOMET	stelo MULLER autobloccante, cotile ALLOFIT con inserto ALPHA PE, testine PROTOSUL	€ 734.467,50	2	fino al 25%	€ 1.255,50
DEVICE & TECH	stelo QUADRA-C, cotile VERSAFIT CUP CC TRIO, testine in CoCr	€ 800.982,00	3	fino al 20%	€ 1.369,20
GRUPPO BIOIMPIANTI	stelo KORUS CEM, cotile FIN II con inserto e viti, testine in CoCr	€ 865.500,07	4	fino al 15%	€ 1.479,49
JOHNSON&JOHNSON	stelo C STEM AMT, cotile PINNACLE, testine in CoCr	€ 1.081.170,38	5		€ 1.848,15
LIMACORPORATE	stelo SL, cotile SL acetabolare DELTA con viti, testine in Acciaio-CoCrMo-Alluminio-LegaFeCr	€ 977.103,75	6		€ 1.670,26

LOTTO 9 **PROTESI D'ANCA PRIMARIA IBRIDA 2**
numero impianti complessivi quinquennali 690

DITTE		PREZZO OFFERTO	GRADUATORIA	QUOTA FORNITURA	costo di un impianto
DEVICE&TECH	stelo QUADRA, cotile VERSACEM con relativo inserto, testine in CoCr	€ 850.080,00	1	almeno 40%	€ 1.232,00
SMITH & NEPHEW	stelo POLARSTEM, cotile POLARCUP con relativo inserto, testine in CoCr	€ 1.150.920,00	2	fino al 25%	€ 1.668,00
DAM	stelo CORAE, cotile DMX con relativo inserto, testine in CoCrMo	€ 1.460.316,00	3	fino al 20%	€ 2.116,40
ZIMMER-BIOMET	stelo METABLOCK, cotile ADES doppia mobilità, testine in CoCr	€ 1.412.775,00	4	fino al 15%	€ 2.047,50

LOTTO 10 **PROTESI D'ANCA DA REVISIONE MODULARE NON CEMENTATA**
numero impianti complessivi quinquennali 1515

DITTE		PREZZO OFFERTO	GRADUATORIA	QUOTA FORNITURA	costo di un impianto
BIORES	stelo ARCOS con componenti distali e prossimali, cotile REGENEREX, testine in ceramica	€ 4.605.978,75	1	almeno 40%	€ 3.040,25

ALLEGATO SUB 1 ALLA DETERMINAZIONE n. 112/2017

ZIMMER-BIOMET	stelo REVITAN con componenti prossimali, cotile TRILOGY, testine BIOLOX DELTA	€ 5.283.562,50	2	fino al 25%	€ 3.487,50
LIMACORPORATE	stelo REVISION, cotile DELTA, testine in ceramica	€ 7.014.921,75	3	fino al 20%	€ 4.630,31
JOHNSON&JOHNSON	stelo RECLAIM con cono prossimale, cotile PINNACLE, testine in ceramica	€ 5.717.299,68	4	fino al 15%	€ 3.773,80
SMITH & NEPHEW	stelo REDAPT MS, cotile R3 multifori, testine in ceramica	€ 5.884.260,00	5		€ 3.884,00

LOTTO 11 SISTEMA DA REVISIONE FEMORALE E ACETABOLARE

numero impianti complessivi quinquennali 1340

DITTE		PREZZO OFFERTO	GRADUATORIA	QUOTA FORNITURA	costo di un impianto
STRYKER	stelo EXETER V40, cotile EXETER, testine in ceramica	€ 1.840.862,50	1	almeno 40%	€ 1.373,78
LIMACORPORATE	stelo C2 REVISION, cotile in UHMWPE, testine in ceramica	€ 3.841.224,00	2	fino al 25%	€ 2.866,59
ZIMMER-BIOMET	stelo WAGNER, cotile MULLER, testine in ceramica	€ 3.557.700,00	3	fino al 20%	€ 2.655,00
BIORES	stelo ARCOS con componenti distali e prossimali, cotile REGENEREX, testine in ceramica	€ 3.283.670,00	4	fino al 15%	€ 2.450,50
DEVICE&TECH	stelo QUADRA-R, cotile APRICOT, testine in ceramica	€ 5.315.646,00	5		€ 3.966,90

LOTTO 12 PROTESI MONOCOMPARTIMENTALE DI GINOCCHIO

numero impianti complessivi quinquennali 960

DITTE		PREZZO OFFERTO	GRADUATORIA	QUOTA FORNITURA	costo di un impianto
DAM	protesi GENUS UNI	€ 990.528,00	1	almeno 40%	€ 1.031,80
STRYKER	sistema TRIATHLON PKR	€ 960.000,00	2	fino al 25%	€ 1.000,00
SMITH & NEPHEW	protesi JOURNEY UNI	€ 1.149.405,00	3	fino al 20%	€ 1.197,30
BIORES	protesi OXFORD III	€ 1.189.440,00	4	fino al 15%	€ 1.239,00
ZIMMER	sistema ALLEGRETTO	€ 1.190.400,00	5		€ 1.240,00

LOTTO 13 PROTESI TOTALE DI GINOCCHIO IMPIANTO PRIMARIO CEMENTATO

numero impianti complessivi quinquennali 2230

DITTE		PREZZO OFFERTO	GRADUATORIA	QUOTA FORNITURA	costo di un impianto
SMITH & NEPHEW	protesi Genesis	€ 3.717.410,00	1	almeno 40%	€ 1.667,00
STRYKER	protesi Triathlon	€ 4.696.380,00	2	fino al 25%	€ 2.106,00
DEVICE&TECH	protesi GMK	€ 3.949.330,00	3	fino al 20%	€ 1.771,00
BIORES	impianto Vanguard	€ 4.683.000,00	4	fino al 15%	€ 2.100,00
ZIMMER-BIOMET	dispositivo Persona	€ 4.950.600,00	5		€ 2.220,00
B BRAUN	protesi Columbus CR	€ 4.756.924,50	6		€ 2.133,15

LOTTO 13 BIS PROTESI TOTALE DI GINOCCHIO IMPIANTO PRIMARIO IBRIDA 1

numero impianti complessivi quinquennali 1660

DITTE		PREZZO OFFERTO	GRADUATORIA	QUOTA FORNITURA	costo di un impianto
SMITH & NEPHEW	impianto Genesis	€ 2.811.470,00	1	almeno 40%	€ 1.693,66
DEVICE&TECH	protesi GMK	€ 3.422.090,00	2	fino al 25%	€ 2.061,50
ZIMMER-BIOMET	dispositivo Nexgen-cr	€ 3.120.800,00	3	fino al 20%	€ 1.880,00
BIORES	impianto Vanguard	€ 3.625.440,00	4	fino al 15%	€ 2.184,00
B BRAUN	protesi Columbus	€ 3.541.029,00	5		€ 2.133,15

LOTTO 13 TER PROTESI TOTALE DI GINOCCHIO IMPIANTO PRIMARIO A STABILITA' POSTERIORE

numero impianti complessivi quinquennali 750

DITTE		PREZZO OFFERTO	GRADUATORIA	QUOTA FORNITURA	costo di un impianto
DEVICE&TECH	dispositivo GMK Primary	€ 1.716.750,00	1	almeno 40%	€ 2.289,00
SMITH & NEPHEW	impianto Legion	€ 1.287.750,00	2	fino al 25%	€ 1.717,00
ZIMMER-BIOMET	impianto Nexgen	€ 1.290.000,00	3	fino al 20%	€ 1.720,00
BIORES	dispositivo Vanguard	€ 1.575.000,00	4	fino al 15%	€ 2.100,00
STRYKER	impianto Triathlon	€ 1.579.500,00	5		€ 2.106,00
INNOMED	dispositivo Unity Kee TM	€ 1.485.000,00	6		€ 1.980,00

LOTTO 13 QUATER PROTESI TOTALE DI GINOCCHIO PER PAZIENTI ALLERGICI

numero impianti complessivi quinquennali 350

DITTE		PREZZO OFFERTO	GRADUATORIA	QUOTA FORNITURA	costo di un impianto
SMITH & NEPHEW	impianto Legion TKS	€ 740.950,00	1	almeno 40%	€ 2.117,00
ZIMMER-BIOMET	Nex Gen versione in TIVANIUM	€ 658.000,00	2	fino al 25%	€ 1.880,00
DEVICE&TECH	impianto GMK Primery	€ 853.825,00	3	fino al 20%	€ 2.439,50
BIOMPIANTI	dispositivo K Mod II	€ 875.420,00	4	fino al 15%	€ 2.501,20
B BRAUN	impianto Columbus DD	€ 858.305,00	5		€ 2.452,30

ALLEGATO SUB 1 ALLA DETERMINAZIONE n. 112/2017

STRYKER	impianto Triathlon	€ 891.100,00	6		€ 2.546,00
---------	--------------------	--------------	---	--	------------

LOTTO 14 **PROTESI TOTALE DI GINOCCHIO IMPIANTO PRIMARIO NON CEMENTATO**

numero impianti complessivi quinquennali 895

DITTE		PREZZO OFFERTO	GRADUATORIA	QUOTA FORNITURA	costo di un impianto
ZIMMER-BIOMET	dispositivo Nexgen Porosa	€ 2.112.200,00	1	almeno 40%	€ 2.360,00
SMITH & NEPHEW	impianto TC Plus	€ 1.731.172,50	2	fino al 25%	€ 1.934,27
BIORES	impianto Vanguard	€ 2.029.860,00	3	fino al 20%	€ 2.268,00
B BRAUN	impianto Columbus	€ 1.909.169,25	4	fino al 15%	€ 2.133,15
STRYKER	impianto Triathlon	€ 2.457.670,00	5		€ 2.746,00
DEVICE&TECH	impianto GMK Primery	€ 2.318.050,00	6		€ 2.590,00

LOTTO 14 BIS **PROTESI TOTALE DI GINOCCHIO IMPIANTO PRIMARIO IBRIDA 2**

numero impianti complessivi quinquennali 890

DITTE		PREZZO OFFERTO	GRADUATORIA	QUOTA FORNITURA	costo di un impianto
SMITH & NEPHEW	impianto TC Plus	€ 1.462.270,00	1	almeno 40%	€ 1.643,00
SANIMEDICAL	protesi Advance	€ 1.863.190,00	2	fino al 25%	€ 2.093,17
STRYKER	impianto Triathlon	€ 2.052.340,00	3	fino al 20%	€ 2.306,00
BIORES	impianto Vanguard	€ 1.943.760,00	4	fino al 15%	€ 2.184,00
B BRAUN	impianto Columbus	€ 1.898.503,50	5		€ 2.133,15
DEVICE&TECH	impianto GMK Primary	€ 2.046.555,00	6		€ 2.299,50

LOTTO 15 **SISTEMA DI REVISIONE DI GINOCCHIO**

numero impianti complessivi quinquennali 1230

DITTE		PREZZO OFFERTO	GRADUATORIA	QUOTA FORNITURA	costo di un impianto
BIORES	protesi VANGUARD	€ 3.917.550,00	1	almeno 40%	€ 3.185,00
STRYKER	protesi TRIATLON da revisione	€ 4.017.180,00	2	fino al 25%	€ 3.266,00
ZIMMER-BIOMET	sistema Nex Gen LCCK	€ 4.211.520,00	3	fino al 20%	€ 3.424,00
INNOMED	sistema ACS	€ 5.447.100,00	4	fino al 15%	€ 4.428,54
SANIMEDICAL	protesi ADVANCE da revisione	€ 6.259.470,00	5		€ 5.089,00

LOTTO 16 **ENDOPROTESI DI SPALLA**

numero impianti complessivi quinquennali 895

DITTE		PREZZO OFFERTO	GRADUATORIA	QUOTA FORNITURA	costo di un impianto
BIORES	protesi Comprehensive	€ 861.437,50	1	almeno 40%	€ 962,50
LIMACORPORATE	protesi Sistema modulare di spalla SMR	€ 1.912.606,50	2	fino al 25%	€ 2.136,99
ZIMMER-BIOMET	protesi Anatomical Shoulder	€ 1.700.500,00	3	fino al 20%	€ 1.900,00
EXACTECH	protesi Equinoxe Primary Press Fit	€ 1.790.152,15	4	fino al 15%	€ 2.000,17
SMITH & NEPHEW	protesi Promos	€ 1.628.900,00	5		€ 1.820,00

LOTTO 17 **PROTESI DI SPALLA**

numero impianti complessivi quinquennali 750

DITTE		PREZZO OFFERTO	GRADUATORIA	QUOTA FORNITURA	costo di un impianto
BIORES	protesi Comprehensive	€ 1.278.750,00	1	almeno 40%	€ 1.705,00
LIMACORPORATE	dispositivo Sistema Modulare di spalla SRM	€ 2.016.630,00	2	fino al 25%	€ 2.688,84
TORNIER	dispositivo Aequalis Ascend Flex	€ 1.577.700,00	3	fino al 20%	€ 2.103,60
EXACTECH	protesi Equinoxe	€ 1.575.502,50	4	fino al 15%	€ 2.100,67
ZIMMER-BIOMET	dispositivo Anatomical Shoulder System	€ 1.552.500,00	5		€ 2.070,00

LOTTO 18 **PROTESI DI SPALLA INVERSA**

numero impianti complessivi quinquennali 1180

DITTE		PREZZO OFFERTO	GRADUATORIA	QUOTA FORNITURA	costo di un impianto
EXACTECH	protesi EQUINOXE	€ 2.950.330,40	1	almeno 40%	€ 2.500,28
JOHNSON&JOHNSON	protesi DXTEND	€ 3.571.231,67	2	fino al 25%	€ 3.026,47
TORNIER	protesi ASCEND FLEX	€ 3.226.828,00	3	fino al 20%	€ 2.734,60
LIMACORPORATE	protesi SMR	€ 3.707.403,00	4	fino al 15%	€ 3.141,87

LOTTO 19 **PROTESI DI CAVIGLIA**

numero impianti complessivi quinquennali 275

DITTE		PREZZO OFFERTO	GRADUATORIA	QUOTA FORNITURA	costo di un impianto
BIMAR	dispositivo katalyst Hintegra	€ 935.000,55	1	almeno 70%	€ 3.400,00
ZIMMER-BIOMET	dispositivo TM Ankle	€ 847.000,00	2	fino al 30%	€ 3.080,00

LOTTO 20 **PROTESI DI CAPITELLO RADIALE**

numero impianti complessivi quinquennali 1055

DITTE		PREZZO OFFERTO	GRADUATORIA	QUOTA FORNITURA	costo di un impianto
SANIMEDICAL	impianto Evolve	€ 1.819.875,00	1	almeno 50%	€ 1.725,00

ALLEGATO SUB 1 ALLA DETERMINAZIONE n. 112/2017

JOHNSON&JOHNSON	impianto a marca Synthes	€ 2.160.112,50	2	fino al 30%	€ 2.047,50
STRYKER	impianto r-Head Recon	€ 2.215.500,00	3	fino al 20%	€ 2.100,00

LOTTO 21 **PROTESI TRAPEZIO METACARPALE**

numero impianti complessivi quinquennali 750

DITTE		PREZZO OFFERTO	GRADUATORIA	QUOTA FORNITURA	costo di un impianto
SINTEA PLUSTEK	impianto PYROCARDAN	€ 1.499.169,43	1	100%	€ 1.998,89

LOTTO 22 **PROTESI INTERFALANGEA**

numero impianti complessivi quinquennali 280

DITTE		PREZZO OFFERTO	GRADUATORIA	QUOTA FORNITURA	costo di un impianto
SANIMEDICAL	dispositivo Swanson dita mano	€ 256.200,00	1	100%	€ 915,00

LOTTO 23 **SISTEMA ENDORTESICO PER PIEDE PIATTO**

numero impianti complessivi quinquennali 3450

DITTE		PREZZO OFFERTO	GRADUATORIA	QUOTA FORNITURA	costo di un impianto
ORTHOFIX	VITE IN TI	€ 449.880,00	1	almeno 50%	€ 130,40
INIMEG BIO	INSERTO IN PE + VITE IN TIALV	€ 517.500,00	2	fino al 30%	€ 150,00
INNOMED	VITE IN TIALV + PE	€ 745.200,00	3	fino al 20%	€ 216,00

LOTTO 24 **PROTESI METATARSO FALANGEA**

numero impianti complessivi quinquennali 345

DITTE		PREZZO OFFERTO	GRADUATORIA	QUOTA FORNITURA	costo di un impianto
FINCERAMICA	dispositivo Emicap	€ 589.135,50	1	100%	€ 1.707,64

LOTTO 25 **PROTESI LEGAMENTOSE**

numero impianti complessivi quinquennali 860

DITTE		PREZZO OFFERTO	GRADUATORIA	QUOTA FORNITURA	costo di un impianto
DEVICE&TECH	legamento LOCKDOWN MEDICAL	€ 1.240.120,00	1	almeno 50%	€ 1.442,00
SANIMEDICAL	legamento LARS	€ 1.563.136,00	2	fino al 30%	€ 1.817,60
INIMEG BIO	legamento LARS	€ 1.683.450,00	3	fino al 20%	€ 1.957,50

LOTTO 27 **CEMENTO**

numero impianti complessivi quinquennali 17050

DITTE		PREZZO OFFERTO	GRADUATORIA	QUOTA FORNITURA	costo di un impianto
HERAEUS	cemento PALACOS	€ 446.088,00	1	almeno 40%	€ 26,16
BIORES	cemento BONE CEMENT	€ 437.332,50	2	almeno 25%	€ 25,65
ALFAMED	cemento SYNICEM	€ 469.727,50	3	almeno 20%	€ 27,55
ORTHOFIX	cemento CEMEX	€ 861.775,20	4	almeno 15%	€ 50,54

LOTTO 28 **SPAZIATORI**

numero impianti complessivi quinquennali 1335

DITTE		PREZZO OFFERTO	GRADUATORIA	QUOTA FORNITURA	costo di un impianto
	dispositivo spaziatore per anca Spacer G; Vancogenx- ip per anca con doppio antibiotico; spaziatore per ginocchio Spacer k; Vancogenx- knee spaziatore per ginocchio con antibiotico; spaziatore per spalla Spacer S	€ 1.696.451,25	1	almeno 70%	€ 1.270,75
DEVICE&TECH	dispositivo Biospacers	€ 1.635.375,00	2	fino al 30%	€ 1.225,00

LOTTO 29 **SOSTITUTO SEMISINTETICO CARTILAGINEO**

numero impianti complessivi quinquennali 1045

DITTE		PREZZO OFFERTO	GRADUATORIA	QUOTA FORNITURA	costo di un impianto
DEVICE&TECH	sostituto osteo-cartilagineo CARES-15 composto solo COLLAGENE NATIVO	€ 1.353.275,00	1	almeno 70%	€ 1.295,00
FINCERAMICA	sostituto osteo-cartilagineo MAJORGEN	€ 1.985.500,00	2	fino al 30%	€ 1.900,00

LOTTO 30 **SOSTITUTI OSSO SINTETICO 1**

numero impianti complessivi quinquennali 4375

DITTE		PREZZO OFFERTO	GRADUATORIA	QUOTA FORNITURA	costo di un impianto
ALFAMED	sostituto osteo-sintetico ALFAMED	€ 1.203.125,00	1	100%	€ 275,00

ALLEGATO SUB 1 ALLA DETERMINAZIONE n. 112/2017

LOTTO 32	FATTORI DI CRESCITA				
numero sistemi complessivi quinquennali 3555					
DITTE		PREZZO OFFERTO	GRADUATORIA	QUOTA FORNITURA	costo di un sistema
TECSUD	dispositivo Lipogems System	€ 5.716.440,00	1	100%	€ 1.608,00

LOTTO 33	ALTRO MATERIALE IMPIANTABILE	SCONTO OFFERTO
	ditta DEVICE & TECH	30%
	ditta INIMEG BIO	55%
	ditta JONSON & J	55%
	ditta LIMACORPORATE	30%
	ditta LINK	40%
	ditta TORNIER	56%
	ditta DAM	50%
	ditta FIN CERAMICA	55%
	ditta HERAEUS	55%
	ditta ORTHOFIX	28%
	ditta SMIH & NEPHEW	75%
	ditta STRYKER	38%
	ditta ZIMMER-BIOMET	67%



REPILOGO FABBISOGNI AZIENDALI *

Lotto n. 8 Protesi d'anca ibrida primaria I – Fabbisogno complessivo stimato = n.20 impianti

Ditte	Percentuale aggiudicazione So.re.sa.	Riparto aziendale
B. BRAUN Spa.	40%	n.8
ZIMMER – BIOMET Srl.	25%	n.5
DEVICE& TECH Srl.	20%	n.4
GRUPPO BIOIMPIANTI Srl. JOHNSON & JOHNSON Spa. LIMA CORPORATE Spa.	Fino al 15%	n.3

Lotto n.20 Protesi di capitello radiale – Fabbisogno complessivo stimato = n. 150 impianti

Ditte	Percentuale aggiudicazione So.re.sa.	Riparto aziendale
SANIMEDICAL Srl.	50%	n.75
JOHNSON & JOHNSON Spa.	30%	n.45
STRYKER ITALIA Srl.	20%	n.30

Lotto n. 24 - Protesi metatarso falangea - Fabbisogno complessivo stimato = n. 150 impianti

Ditta	Percentuale aggiudicazione So.re.sa.	Riparto aziendale
FINCERAMICA Spa.	100%	n.150

Lotto n.30 - Sostituti di osso sintetico - Fabbisogno complessivo stimato = n. 100 impianti

Ditta	Percentuale aggiudicazione So.re.sa.	Riparto aziendale
ALFAMED Srl.	100%	n.100

* come da Accordo Quadro So.re.sa. " *Protesi Ortopediche e cemento* ", approvato con determina n. 112/2017.

all. n. 6



Oggetto **R: POSTA CERTIFICATA: richiesta urgente**
 Mittente Commerciale <Commerciale@bioimpianti.it>
 Destinatario provveditorato@ospedalecasertapec.it
 <provveditorato@ospedalecasertapec.it>
 Data 14/03/2019 12:23

- offerta n. 34 del 14.03.2019.pdf (~259 KB)

Spettabile Amministrazione,
 con riferimento alla richiesta in calce alla presente, in allegato inviamo nostra offerta per il materiale di Vostra necessità.

Cordiali saluti.

Elisabetta Milani
 Ufficio Commerciale



Enjoy Mobility

www.bioimpianti.it
 Tel +39 02 51650371
 Fax +39 02 51650393



Follow us!

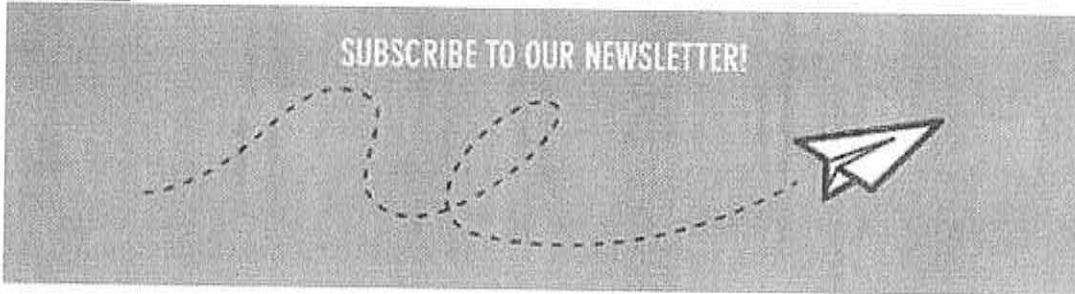

Informativa Privacy, Regolamento Europeo 679/2016 (GDPR) - Le informazioni contenute nella presente e-mail e negli eventuali documenti allegati sono strettamente riservate al destinatario della stessa. Se avete ricevuto questa mail per errore Vi chiediamo gentilmente di eliminarla e di informarci immediatamente per telefono allo +390251650371 o inviando un messaggio all'indirizzo e-mail del mittente di questo messaggio o a info@bioimpianti.it. Qualunque utilizzazione, divulgazione o copia non autorizzata di questa comunicazione è rigorosamente vietata. Grazie per la collaborazione.

Data Protection, European Regulation 679/2016 (GDPR) - The information contained in this e-mail and any possible attached documents is strictly destined to the addressee of the same. If you have received this e-mail by error, we kindly ask you to eliminate it and inform us immediately by telephone at +390251650371 or send an

13-19
Dee Capobianco
MM

e-mail message at the address of the sender of this message or at info@bioimpianti.it. Any unauthorized use, disclosure or copying of this communication is strictly forbidden. Thanks for your cooperation.



Rispetta l'ambiente. Hai davvero bisogno di stampare questa mail?

Please consider the environment - Do you really need to print this email?

Da: Amministrazione Gruppo Bioimpianti
Inviato: mercoledì 13 marzo 2019 09:34
A: Commerciale <Commerciale@bioimpianti.it>
Oggetto: I: POSTA CERTIFICATA: richiesta urgente

Da: Per conto di: provveditorato@ospedalecasertapec.it [<mailto:posta-certificata@pec.aruba.it>]
Inviato: mercoledì 13 marzo 2019 09:12
A: amministrazione.bioimpianti@pec.it
Oggetto: POSTA CERTIFICATA: richiesta urgente

Messaggio di posta certificata

Il giorno 13/03/2019 alle ore 09:11:38 (+0100) il messaggio "richiesta urgente" è stato inviato da "provveditorato@ospedalecasertapec.it" indirizzato a: amministrazione.bioimpianti@pec.it
Il messaggio originale è incluso in allegato.
Identificativo messaggio: opec2891.20190313091138.04149.889.2.63@pec.aruba.it



Spettabile
AZIENDA OSPEDALIERA
Sant'Anna e San Sebastiano
Via Palasciano
81100 CASERTA CE

Alla cortese attenzione:
UOC Provveditorato - Economato
provveditorato@ospedalecasertapec.it

Peschiera Borromeo, 14 marzo 2019

Oggetto: preventivo per la fornitura del materiale sotto elencato. Vostra richiesta protocollo 0006973/U del 12.03.2019.

OFFERTA N. 034/2019

La scrivente Società GRUPPO BIOIMPIANTI SRL, con sede legale ed amministrativa in Via Liguria, 28 - 20068 Peschiera Borromeo (MI) Tel. 02/51650371 - Fax 02/51650393 Partita IVA n. 10617240154, con riferimento alla fornitura quadriennale di protesi per UOC di Ortopedia e Traumatologia, sottopone la propria migliore offerta per il seguente materiale:

CODICE	DESCRIZIONE	PREZZO UNITARIO	IVA	CND	RNDM
120430001	STELO KORUS CEMENTATO 135° TG. 1	€ 495,85	4%	P090804010101	582007
120430002	STELO KORUS CEMENTATO 135° TG. 2				
120430003	STELO KORUS CEMENTATO 135° TG. 3				
120430004	STELO KORUS CEMENTATO 135° TG. 4				
120430005	STELO KORUS CEMENTATO 135° TG. 5				
120430006	STELO KORUS CEMENTATO 135° TG. 6				
120430007	STELO KORUS CEMENTATO 135° TG. 7				
120430008	STELO KORUS CEMENTATO 135° TG. 8				
120430009	STELO KORUS CEMENTATO 135° TG. 9				
120430011	STELO KORUS CEMENTATO 125° TG. 1				
120430012	STELO KORUS CEMENTATO 125° TG. 2				
120430013	STELO KORUS CEMENTATO 125° TG. 3				
120430014	STELO KORUS CEMENTATO 125° TG. 4				
120430015	STELO KORUS CEMENTATO 125° TG. 5				
120430016	STELO KORUS CEMENTATO 125° TG. 6				
120430017	STELO KORUS CEMENTATO 125° TG. 7				
120430018	STELO KORUS CEMENTATO 125° TG. 8				
120430019	STELO KORUS CEMENTATO 125° TG. 9				
110350144	COTILE FIN II DM 44mm				
110350146	COTILE FIN II DM 46mm				
110350148	COTILE FIN II DM 48mm				
110350150	COTILE FIN II DM 50mm				
110350152	COTILE FIN II DM 52mm				
110350154	COTILE FIN II DM 54mm				

GRUPPO BIOIMPIANTI S.r.l.

Sede legale e amministrativa: Via Liguria 28 - 20068 Peschiera Borromeo (MI) - Italy

Magazzino: Via Liguria 34/6 - 20068 Peschiera Borromeo (MI) - Italy

Tel. +39 02.51.65.03.71 - Fax +39 02.51.65.03.93 - Cap. Soc. € 119.000 i.r.r. - C.F. e P.I. 10617240154

C.C.I.A.A. 1392960 - Reg. 325861 Vol. 8094 Fasc. 11 - e-mail: info@bioimpianti.it - www.bioimpianti.it

Cap. Soc. € 2.000.000 I.v.



CODICE	DESCRIZIONE	PREZZO UNITARIO	IVA	CND	RNDM
110350156	COTILE FIN II DM 56mm	€ 682,82	4%	P090803010201	68472
110350158	COTILE FIN II DM 58mm				
110350160	COTILE FIN II DM 60mm				
110350162	COTILE FIN II DM 62mm				
110361144	INSERTO XLPE PER COTILE FIN 44/46 INT.28 5°	€ 142,06		P0908030401	352855
110361248	INSERTO XLPE PER COTILE FIN 48/50 INT.32 5°				
110361252	INSERTO XLPE PER COTILE FIN 52/54 INT.32 5°				
110361256	INSERTO XLPE PER COTILE FIN 56/58 INT.32 5°				
110361352	INSERTO XLPE PER COTILE FIN 52/54 INT.36 5°				
110361356	INSERTO XLPE PER COTILE FIN 56/58 INT.36 5°				
110361360	INSERTO XLPE PER COTILE FIN 60/72 INT.36 5°				
110362144	INSERTO XLPE PER COTILE FIN 44/46 INT.28 0°				
110362248	INSERTO XLPE PER COTILE FIN 48/50 INT.32 0°				
110362252	INSERTO XLPE PER COTILE FIN 52/54 INT.32 0°				
110362256	INSERTO XLPE PER COTILE FIN 56/58 INT.32 0°				
110362352	INSERTO XLPE PER COTILE FIN 52/54 INT.36 0°				
110362356	INSERTO XLPE PER COTILE FIN 56/58 INT.36 0°				
110362360	INSERTO XLPE PER COTILE FIN 60/72 INT.36 0°				
110210105E	TESTA PROTESICA CrCo DM28mm C.C. CONO 12/14	€ 86,08		P090804050202	52176
110210110E	TESTA PROTESICA CrCo DM28mm C.M. CONO 12/14				
110210115E	TESTA PROTESICA CrCo DM28mm C.L. CONO 12/14				
110210120E	TESTA PROTESICA CrCo DM28mm C.XL. CONO 12/14				
110210125E	TESTA PROTESICA CrCo DM28mm C.XXL. CONO 12/14				
110220105E	TESTA PROTESICA CrCo DM32mm C.C. CONO 12/14				
110220110E	TESTA PROTESICA CrCo DM32mm C.M. CONO 12/14				
110220115E	TESTA PROTESICA CrCo DM32mm C.L. CONO 12/14				
110220120E	TESTA PROTESICA CrCo DM32mm C.XL. CONO 12/14				
110367705	TESTA PROTESICA CrCo DM36mm C.C. CONO 12/14				
110367710	TESTA PROTESICA CrCo DM36mm C.M. CONO 12/14				
110367715	TESTA PROTESICA CrCo DM36mm C.L. CONO 12/14				
110367720	TESTA PROTESICA CrCo DM36mm C.XL. CONO 12/14				
110364620	VITE PER COTILE COTILE FIN II L.20mm				
110364625	VITE PER COTILE COTILE FIN II L.25mm				
110364630	VITE PER COTILE COTILE FIN II L.30mm				
110364635	VITE PER COTILE COTILE FIN II L.35mm				
110364640	VITE PER COTILE COTILE FIN II L.40mm				
110364645	VITE PER COTILE COTILE FIN II L.45mm				
110364650	VITE PER COTILE COTILE FIN II L.50mm				
120381100	STELO CEMENTATO INOX S-TAPER MIS. 00	€ 495,85		P090804010101	51988
120381101	STELO CEMENTATO INOX S-TAPER MIS. 1				
120381102	STELO CEMENTATO INOX S-TAPER MIS. 2				
120381103	STELO CEMENTATO INOX S-TAPER MIS. 3				
120381104	STELO CEMENTATO INOX S-TAPER MIS. 4				



CODICE	DESCRIZIONE	PREZZO UNITARIO	IVA	CND	RNDM				
120381105	STELO CEMENTATO INOX S-TAPER MIS. 5	€ 495,85	4%	P090804010101	51988				
120381106	STELO CEMENTATO INOX S-TAPER MIS. 6								
110352044	COTILE FIN "MB" DM. 44mm	€ 682,82		P090803010201	999550				
110352046	COTILE FIN "MB" DM. 46mm								
110352048	COTILE FIN "MB" DM. 48mm								
110352050	COTILE FIN "MB" DM. 50mm								
110352052	COTILE FIN "MB" DM. 52mm								
110352054	COTILE FIN "MB" DM. 54mm								
110352056	COTILE FIN "MB" DM. 56mm								
110352058	COTILE FIN "MB" DM. 58mm								
110352060	COTILE FIN "MB" DM. 60mm								
110352062	COTILE FIN "MB" DM. 62mm								
110367044	INSERTO BIOLOX DELTA PER COTILE FIN II 28mm 44/46					€ 410,55		P0908030402	68592
110367048	INSERTO BIOLOX DELTA PER COTILE FIN II 32mm 48/50								
110367052	INSERTO BIOLOX DELTA PER COTILE FIN II 32mm 52/54								
110367056	INSERTO BIOLOX DELTA PER COTILE FIN II 32mm 56/58								
110367060	INSERTO BIOLOX DELTA PER COTILE FIN II 32mm 60/72								
110367152	INSERTO BIOLOX DELTA PER COTILE FIN II 36mm 52/54								
110367156	INSERTO BIOLOX DELTA PER COTILE FIN II 36mm 56/58								
110367160	INSERTO BIOLOX DELTA PER COTILE FIN II 36mm 60/72								
110240205	TESTA BIOLOX DELTA DM28mm C.C. CONO 12/14	€ 260,40		P090804050201	52189				
110240210	TESTA BIOLOX DELTA DM28mm C.M. CONO 12/14								
110240215	TESTA BIOLOX DELTA DM28mm C.L. CONO 12/14								
110240305	TESTA BIOLOX DELTA DM32mm C.C. CONO 12/14								
110240310	TESTA BIOLOX DELTA DM32mm C.M. CONO 12/14								
110240315	TESTA BIOLOX DELTA DM32mm C.L. CONO 12/14								
110240320	TESTA BIOLOX DELTA DM32mm C.XL CONO 12/14								
110240405	TESTA BIOLOX DELTA DM36mm C.C. CONO 12/14								
110240410	TESTA BIOLOX DELTA DM36mm C.M. CONO 12/14								
110240415	TESTA BIOLOX DELTA DM36mm C.L. CONO 12/14								
110240420	TESTA BIOLOX DELTA DM36mm C.XL. CONO 12/14								

CONDIZIONI DI FORNITURA:

PREZZI: netti per merce resa franco destino imballo compreso;

IVA: di legge a Vs. carico;

CONSEGNA: pronta s. v.;

PAGAMENTO: come per legge;

GRUPPO BIOIMPIANTI SRL

L'Ufficio Commerciale

I dati forniti, prestando consenso per il trattamento, verranno utilizzati ai sensi dell'art. 13 del D.Lgs 196/03 (normativa sulla privacy), anche tramite soggetti esterni, al fine di permettere l'espletamento degli adempimenti informativi, amministrativi, commerciali e contabili connessi al rapporto contrattuale. Copia integrale dell'informativa potrà essere visionata al seguente indirizzo web: www.bioimpianti.it

Da "UFFICIOGARE.LIMALTO@legalmail.it" <UFFICIOGARE.LIMALTO@legalmail.it>
 A "Provveditorato AORN Caserta" <provveditorato@ospedalecasertapec.it>
 Data giovedì 14 marzo 2019 - 10:42

**comunicazione prezzi LOTTO 8 - A.Q. fornitura di Protesi ortopediche e cemento
 So.Re.Sa. - Limacorporate S.p.A.**

c.a. dr.ssa Marisa Di Sano - *Direttore*
 U.O.C. Provveditorato-Economato
 A.O.R.N. "Sant'Anna e San Sebastiano" di CASERTA

Con riferimento alla Vs. nota prot. n. 0006961/U del 12.03.2019, con la presente comunichiamo i prezzi a Voi riservati per la fornitura di n. 1 Protesi d'anca primaria ibrida 1 - rif. LOTTO 8 accordo quadro per la fornitura quinquennale di Protesi ortopediche e cemento di cui alle Determinazioni D.G. n. 112/2017 e n. 228/201 So.Re.Sa. e Vs. Deliberazioni di adesione n. 52/2018 e n. 89/2018:

CODICI	DESCRIZIONI	€/CAD.	IVA
3515.05.010/080	SL stelo femorale cementato (AISI 316/L) cono 12/14	280,50	4%
4260-4261.07.080/180	H-MAX C stelo femorale cementato (FeCrNiMnMoNbN) cono 12/14	595,00	4%
5010.09.281/326	Testa femorale dia. 28/32 mm (CoCrMo) cono 12/14	222,40	4%
5010.09.361/366	Testa femorale dia. 36 mm (CoCrMo) cono 12/14	360,00	4%
5551.25.440/660	DELTA-PF coppa acetabolare <i>press-fit</i> (Ti6Al4V + PoroTi + HA)	712,50	4%
5885.51.055/260	DELTA inserto neutro in polietilene reticolato (UHMWPE X-Lima + Ti6Al4V)	335,75	4%
5886.51.055/260	DELTA inserto protruso in polietilene reticolato (UHMWPE X-Lima + Ti6Al4V)	335,75	4%
5885.54.055/260	DELTA inserto neutro Vitamina E (UHMWPE X-Lima + Ti6Al4V + Vit. E)	335,75	4%
5886.54.055/260	DELTA inserto protruso Vitamina E (UHMWPE X-Lima + Ti6Al4V + Vit. E)	335,75	4%
8420.15.010/090	Viti di fissaggio (Ti6Al4V)	39,90	4%

Rimanendo a disposizione, con l'occasione porgiamo distinti saluti.

MB



dr.ssa Monica Cerabino
 Tenders Office Specialist

T: +39 0432 945421-347-570-625-452-637-546

F: +39 0432 945512

ufficiogare@limacorporate.com

Limacorporate S.p.A.

Via Nazionale, 52

33038 Villanova di San Daniele del Friuli

14-3-19
 DSSA Cerabino
 H.M.

Udine - Italy

limacorporate.com

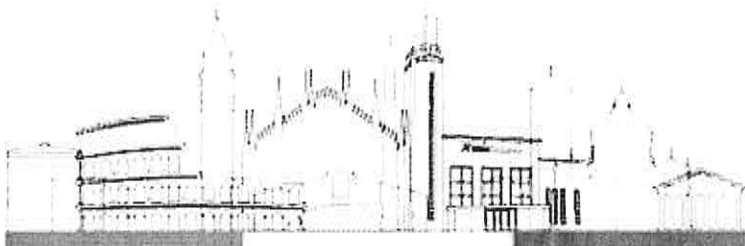

This message and its attachments are confidential and contain strictly confidential and/or privileged information. If you are not the intended recipient please notify us immediately by return and destroy all copies in whatever form they are stored. Unauthorised use of the contents and attachments of this message is a violation and prosecutable. We would like to emphasise that communications through the Internet are absolutely not secure and therefore Lima Corporate shall not be held liable for any abuse thereof by any third party whatsoever, alterations during transmission or for any damage caused by viruses or other irregularities that may occur outside its own network.

Please consider the environment before printing my email

Da: Provveditorato AORN Caserta <provveditorato@ospedalecasertapec.it>

Inviato: mercoledì 13 marzo 2019 09:28

A: lima@pec.limacorporate.com

Oggetto: richiesta urgente

all. m. 8

Da "Sanimedical Srl" <info@pec.sanimedical.it>
A "provveditorato@ospedalecasertapec.it" <provveditorato@ospedalecasertapec.it>
Data mercoledì 13 marzo 2019 - 12:23

RES: POSTA CERTIFICATA: richiesta urgente

Buongiorno,
in allegato inviamo quanto richiesto.
Distinti saluti



Rosaria Battista
Dipartimento di contabilità
r.battista@sanimedical.it

Sanimedical Srl - Via Gaetano Quagliariello 29 80131 Napoli tel. 0815464696 - 0817701801 fax 0815466079
www.sanimedical.it - info@sanimedical.it

De: Per conto di: provveditorato@ospedalecasertapec.it [mailto:posta-certificata@pec.aruba.it]
Enviada em: mercoledì 13 marzo 2019 09:17
Para: Sanimedical Srl
Assunto: POSTA CERTIFICATA: richiesta urgente

Messaggio di posta certificata

Il giorno 13/03/2019 alle ore 09:17:22 (+0100) il messaggio "richiesta urgente" è stato inviato da "provveditorato@ospedalecasertapec.it" indirizzato a: info@pec.sanimedical.it
Il messaggio originale è incluso in allegato.
Identificativo messaggio: opec2891.20190313091722.28673.426.1.65@pec.aruba.it

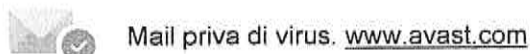

Allegato(i)
A.O.S.ANNA E S.SEBASTIANO.pdf (47 Kb)

*M. d. me. Di Anna
13/03/2019
All.*

Spett.le
A.O. di Caserta Sant'Anna e San Sebastiano
U.O.C. Provveditorato ed Economato

Napoli, 13/03/2019
Prot. n.005/19/TP

Oggetto: Preventivo 005 /SM – Fornitura quadriennale di protesi per UOC DI Ortopedia e Traumatologia – n.75.

In riferimento alla Vs. stimata richiesta, Prot. 0006966/U del 12/03/2019, Vi confermiamo le condizioni dell'aggiudica SORESA e precisamente:

Le condizioni di vendita sono le seguenti:

- IVA a Vs. carico;
- merce resa franco Vs. magazzini;
- pagamento 90gg. D.F.
- consegna pronta

LISTA PRODOTTI

Codice	Descrizione	U.M.	Q.tà	Prezzo Come lotto n.20 So.re.sa.	% IVA
	Protesi di capitello radiale EVOLVE composta da				
496-S0...	STELO RADIALE EVOLVE	CAD	01	990,00	04
496-H...	TESTA RADIALE EVOLVE	CAD	01	735,00	04

Grati per la preferenza che vorrete accordarci, porgiamo i nostri migliori saluti.

SANIMEDICAL S.r.l.

(l'Amministratore Unico)

Giovanni Cibelli

*23/03/19
Completata
alle 16:00
Giovanni Cibelli*

AORN
S. ANNA E S. SEBASTIANO
CASERTA
Dot. Gastano Erano
Direttore U.O.C. Ortopedia e Traumatologia
CE 001175

Done Capobianco
12/04/2019

all. m. 9

Provveditorato AORN Caserta

Da: "Alfamed Srl Pec" <amministrazione@pec.alfamedsrl.it>
Data: giovedì 11 aprile 2019 17:36
A: <provveditorato@ospedalecasertapec.it>
Allega: offerta n.AS 03 - ALFAMED SRL.pdf
Oggetto: R: POSTA CERTIFICATA: sollecito

Spett.le
Azienda Ospedaliera di Caserta
Sant'Anna e San Sebastiano
UOC Provveditorato - Economato

Ns. offerta n°AS/03 del 29/03/2019

Come da Vs. richiesta di offerta per la fornitura di n°100 Sostituti di osso sintetico, in conformità alle caratteristiche di cui al Lotto n°30 dell'Accordo Quadro concernente la fornitura pluriennale di "Protesi Ortopediche e Cemento" aggiudicato dalla So.Re.Sa. con determina n°111/2017, con Prot. n°006962/U del 12/03/2019, Vi rimettiamo in allegato l'offerta dei prodotti e dei quantitativi immediatamente disponibili.
Cordiali saluti.



alfamed s.r.l. - Via Vicinale Recapito 30/13 int 7 - (Loc. Licola) - 80014 Giugliano in Campania NA.
Tel.: 081 8048616 - 0818048667 - Fax: 081 8047397

Le informazioni contenute nella presente comunicazione e i relativi allegati possono essere riservate e sono, comunque, destinate esclusivamente alle persone o alla Società sopraindicati. La diffusione, distribuzione e/o copiatura del documento trasmesso da parte di qualsiasi soggetto diverso dal destinatario è proibita, sia ai sensi dell'art. 616 c.p., che ai sensi del D.Lgs. n. 196/2003. Nel caso in cui abbiate ricevuto questo messaggio per errore, vi preghiamo di distruggerlo e di informarci immediatamente telefonicamente allo 081-8048616 o inviando un messaggio all'indirizzo email: info@alfamed.it. Inoltre, ricordiamo che il messaggio da Voi ricevuto è di natura non personale e le risposte al presente, potranno essere conosciute all'interno dell'organizzazione di appartenenza al mittente.

The information in this email (which includes any files transmitted with it) is confidential and may also be legally privileged. It is intended for the addressee only. Access to this email by anyone else is unauthorised. It is not to be relied upon by any person other than the addressee, except with our prior written approval. If no such approval is given, we will not accept any liability (in negligence or otherwise) arising from any third confidentiality. If you have received this email in error please notify us immediately, destroy any copies and delete it from your computer system. Any use, dissemination, forwarding, printing or copying of this email is prohibited. Copyright in this email and any document created by us will be and remain vested in us and will not be transferred to you. We assert the right to be identified as the author of and to object to any misuses of the contents of this email or such documents.

Da: Per conto di: provveditorato@ospedalecasertapec.it [mailto:posta-certificata@pec.aruba.it]
Inviato: giovedì 11 aprile 2019 11:44
A: Alfamed Srl Pec
Oggetto: POSTA CERTIFICATA: sollecito

12/04/2019

Messaggio di posta certificata

Il giorno 11/04/2019 alle ore 11:43:30 (+0200) il messaggio "sollecito" è stato inviato da "provveditorato@ospedalecasertapec.it" indirizzato a:

amministrazione@pec.alfamedsrl.it

Il messaggio originale è incluso in allegato.

Identificativo messaggio: opec2891.20190411114330.05448.790.1.65@pec.aruba.it

Rif. ns. offerta n° AS/03 del 29/03/2019 -

ALFAMED S.R.L. - Via Vicinale Recapito, 30/13 - 80014 Giugliano (NA)

Descrizione Prodotto	Unità Misura	Quantità Confezione	CND	Tipo Dispositivo	Repertorio	Codice Articolo Fornitore	Prezzo di Listino depositato in gara in gara scontato 50%	Disponibilità Immediata
Sostituto osseo (100% TCP)								
ALFAMED TCP GRANULI -Sostituto osseo sintetico riassorbibile (100% TCP), volume 10 cm3, dimensioni granuli 0,5 mm.	CONF.	1	P900401	1	327760	S-G01-T	€ 195,00	N°6 CONF.
ALFAMED TCP GRANULI -Sostituto osseo sintetico riassorbibile (100% TCP), volume 10 cm3, dimensioni granuli 4 mm.	CONF.	1	P900401	1	327772	S-G41-T	€ 195,00	N°5 CONF.
ALFAMED TCP GRANULI -Sostituto osseo sintetico riassorbibile (100% TCP), volume 10 cm3, dimensioni granuli 1 mm.	CONF.	1	P900401	1	327763	S-G11-T	€ 195,00	N°3 CONF.
ALFAMED TCP GRANULI -Sostituto osseo sintetico riassorbibile (100% TCP), volume 10 cm3, dimensioni granuli 2 mm.	CONF.	1	P900401	1	327767	S-G21-T	€ 195,00	N°3 CONF.
ALFAMED TCP GRANULI -Sostituto osseo sintetico riassorbibile (100% TCP), volume 5cm3, dimensioni granuli 1 mm.	CONF.	1	P900401	1	327762	S-G105-T	€ 261,00	N°2 CONF.
ALFAMED TCP GRANULI -Sostituto osseo sintetico riassorbibile (100% TCP), volume 20 cm3, dimensioni granuli 0,5 mm.	CONF.	1	P900401	1	327761	S-G02-T	€ 269,50	N°2 CONF.
ALFAMED TCP GRANULI -Sostituto osseo sintetico riassorbibile (100% TCP), volume 20 cm3, dimensioni granuli 1 mm.	CONF.	1	P900401	1	327764	S-G12-T	€ 269,50	N°2 CONF.
ALFAMED TCP GRANULI -Sostituto osseo sintetico riassorbibile (100% TCP), volume 20 cm3, dimensioni granuli 2 mm.	CONF.	1	P900401	1	327768	S-G22-T	€ 269,50	N°2 CONF.

29/03/19
29/03/19
29/03/19

AORN
SAMUELA SEBASTIANO
CASSERTA

Dr. Gaetano Bruno
Direttore U.D.C. Ortopedia e Traumatologia
CE 001475

Via Vicinale Recapito, 30/13 - 80014 Giugliano (NA)
Tel. 081.8048016 Fax 081.8047351
Part. IVA 07438910625

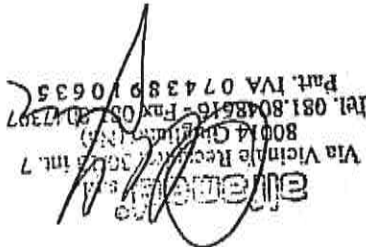
 Via Vicinale Recanatese s.p.a. - tel. 7
 80014 Giugliano (NA)
 80014 Giugliano (NA)
 Tel. 081.8048616 - Fax 081.8047297
 Part. IVA 07438910635

Descrizione Prodotto	Unità Misura	Quantità Confezione	CND	Tipo Dispositivo	Repertorio	Codice Articolo Fornitore	Prezzo di Listino depositato in gara scontato 50%	Disponibilità Immediata
Sostituto osseo (70% HA + 30% TCP)								
ALFAMED CILINDRO -Sostituto osseo sintetico semi-riassorbibile (HA 70% + TCP 30%), a forma di cilindri, volume 2,4 cm ³ , diametro=10 mm., H=15 mm.	CONF.	1	P900401	1	335169	S-114	€.245,50	N°2 CONF.
ALFAMED CILINDRO -Sostituto osseo sintetico semi-riassorbibile (HA 70% + TCP 30%), a forma di cilindri, volume 5,4 cm ³ , diametro=15 mm., H=15 mm.	CONF.	1	P900401	1	335174	S-122	€.245,50	N°8 CONF.
ALFAMED CUNEO -Sostituto osseo sintetico semi-riassorbibile (HA 70% + TCP 30%), a forma di cunei, volume 7,2 cm ³ , H=35 mm., L=30 mm., B1=10 mm., B2=3,8 mm., a=10°	CONF.	1	P900401	1	335177	S-124	€.255,00	N°3 CONF.
ALFAMED CUNEO -Sostituto osseo sintetico semi-riassorbibile (HA 70% + TCP 30%), a forma di cunei, volume 5,8 cm ³ , H=35 mm., L=30 mm., B1=8 mm., B2=3,1 mm., a=8°	CONF.	1	P900401	1	335184	S-126	€.255,00	N°5 CONF.
ALFAMED GRANULI -Sostituto osseo sintetico semi-riassorbibile (HA 70% + TCP 30%), volume 5 cm ³ , dimensioni granuli 1 mm.	CONF.	1	P900401	1	335122	S-G105	€.275,00	N°8 CONF.
ALFAMED GRANULI -Sostituto osseo sintetico semi-riassorbibile (HA 70%+TCP 30%), volume 5 cm ³ , dimensioni granuli 4 mm.	CONF.	1	P900401	1	335145	S-G405	€.275,00	N°6 CONF.
ALFAMED GRANULI -Sostituto osseo sintetico semi-riassorbibile (HA 70% + TCP 30%), volume 20 cm ³ , dimensioni granuli 1 mm.	CONF.	1	P900401	1	335124	S-G12	€.295,00	N°4 CONF.
ALFAMED GRANULI -Sostituto osseo sintetico semi-riassorbibile (HA 70% + TCP 30%), volume 20 cm ³ , dimensioni granuli 2 mm.	CONF.	1	P900401	1	335132	S-G22	€.295,00	N°11 CONF.
ALFAMED GRANULI -Sostituto osseo sintetico semi-riassorbibile (HA 70% + TCP 30%), volume 20 cm ³ , dimensioni granuli 4 mm.	CONF.	1	P900401	1	335149	S-G42	€.295,00	N°5 CONF.
ALFAMED BARRA -Sostituto osseo sintetico semi-riassorbibile (HA 70% + TCP 30%), a forma di barre, dimensioni 38X30X15 mm., volume 17,1 cm ³	CONF.	1	P900401	1	1108071	S-102	€.480,00	N°1 CONF.

 Via
 Riccardo Riccio, 2003, int. 7
 80014 Giugliano (Na)
 Tel. 081.8048616 Fax. 081.8047397
 Part. IVA 07438910635

Descrizione Prodotto	Unità Misura	Quantità Confezione	GND	Tipo Dispositivo	Repertorio	Codice Articolo Fornitore	Prezzo di Listino depositato in gara scontato 50%	Disponibilità Immediata
Sostituto osseo (70% HA + 30% TCP) con antibiotico Gentamicina								
ALFAMED GENTA GRANULI -Sostituto osseo sintetico semi-riassorbibile (HA 70%+TCP 30%) con gentamicina, volume 10 cm ³ , dimensioni granuli 4 mm.	CONF.	1	P900401	1	338154	S-G41-G	€.253,00	N°7 CONF.
ALFAMED GENTA BARRE -Sostituto osseo sintetico semi-riassorbibile (HA 70%+TCP 30%) con gentamicina, a forma di barre, dimensioni 20X5X5 mm., volume 2 cm ³ .	CONF.	1	P900401	1	338162	S-I07-G	€.253,00	N°2 CONF.
ALFAMED GENTA CILINDRO -Sostituto osseo sintetico semi-riassorbibile (HA 70%+TCP 30%) con gentamicina, a forma di cilindri, volume 5,4 cm ³ , diametro=15 mm, H=15 mm.	CONF.	1	P900401	1	338168	S-I122-G	€.282,50	N°6 CONF.
ALFAMED GENTA CILINDRO -Sostituto osseo sintetico semi-riassorbibile (HA 70%+TCP 30%) con gentamicina, a forma di cilindri, volume 2,4 cm ³ , diametro=10 mm., H=15 mm.	CONF.	1	P900401	1	338170	S-I14-G	€.282,50	N°4 CONF.
ALFAMED GENTA GRANULI -Sostituto osseo sintetico semi-riassorbibile (HA 70%+TCP 30%) con gentamicina, volume 20 cm ³ , dimensioni granuli 1 mm.	CONF.	1	P900401	1	338147	S-G12-G	€.490,00	N°7 CONF.
ALFAMED GENTA GRANULI -Sostituto osseo sintetico semi-riassorbibile (HA 70%+TCP 30%) con gentamicina, volume 20 cm ³ , dimensioni granuli 2 mm.	CONF.	1	P900401	1	338152	S-G22-G	€.490,00	N°6 CONF.

all. m. 1p

Da "UFFICIO GARE BBRAUN MI" <bbraun-mi@registerpec.it>
A "provveditorato@ospedalecasertapec.it" <provveditorato@ospedalecasertapec.it>
"giuseppe.potenzoni@bbraun.com" <giuseppe.potenzoni@bbraun.com>,
Cc "giovambattista.alfano@bbraun.com" <giovambattista.alfano@bbraun.com>,
"elena.coloberti@bbraun.com" <elena.coloberti@bbraun.com>
Data martedì 30 aprile 2019 - 11:39

**FORNITURA QUADRIENNALE DI PROTESI PER UOC DI ORTOPEDIA E TRAUMATOLOGIA
- RICHIESTA URGENTE N. 8 PROTESI D'ANCA PRIMARIA IBRIDA 1 (LOTTO 8)**

Allegato alla presente trasmettiamo preventivo per quanto in oggetto corredato da dichiarazione .
Ogni eventuale richiesta e/o comunicazione inerente a questa offerta, Vi invitiamo ad inviarla
esclusivamente all'indirizzo di posta del nostro servizio clienti: servizio.clienti@bbraun.com .
Lo stesso dovrà essere utilizzato anche per eventuali future richieste di offerta e/o ordine.
Distinti saluti.

--

B.BRAUN MILANO SPA
UFFICIO GARE
Via Vincenzo da Seregno 14
20161 Milano
Tel 02 66 218 1
Fax 02 66 218 290
Fax uff.gare 02 66 218 369
Fax customer service 02 66 218 350
servizio.clienti@bbraun.com
www.bbBraun.com
B.Braun Milano S.p.A. a Socio Unico
Sede Legale - Via Vincenzo da Seregno 14
20161 Milano - Italia
Codice Fiscale/Partita IVA 00674840152
Capitale Sociale Euro 20.688.000 i.v.
Registro Imprese di Milano n. 00674840152
Rea n. Mi- 318326
Societa' soggetta all'attivit  di direzione e coordinamento della B Braun Melsungen AG (D)

Allegato(i)

Offerta 32168-2019_Pratica 95869.pdf (1286 Kb)
Dichiarazione.pdf (210 Kb)

*07-5-19
Dest. Coloberti
D/11*

OFFERTA ECONOMICA

COMPOSTA DA	PREZZO LISTINO UNIT.	PREZZO NETTO UNIT.	QTA	U.M.	PREZZO NETTO TOTALE
STILO					
EXCIA CEMENTATO 12/14 TAG.9MM	787,60	393,80	1	PZ	393,80
Totale lotto:					393,80
2 - CENTRALIZZATORE					
CENTRALIZZATORE TAG.9MM	42,60	21,30	1	PZ	21,30
Totale lotto:					21,30
3 - COTILE PRESS FIT					
PLASMAFIT PLUS 3 COTILE TAG.40MM A	810,00	405,00	1	PZ	405,00
Totale lotto:					405,00
4 - INSERTO IN PE					
VITELENE INSERTO C 28MM SIM.	500,00	250,00	1	PZ	250,00
Totale lotto:					250,00
5 - TESTA IN METALLO					
ISODUR TESTA DI PROTESI 12/14 28MM S	278,70	139,35	1	PZ	139,35
Totale lotto:					139,35
6 - VITI (L'IMPIANTO NE PREVEDE 2)					
VITE DI FISSAZIONE D6,5MM L16MM SW3,5	60,00	30,00	2	PZ	60,00
Totale lotto:					60,00
Importo Totale:					1.269,45

Milano, 30/04/2019

B.BRAUN MILANO SPA

Pratica N° 95869/2019 - Ns. Rif.: 32168/2019 del 30/04/2019

B. Braun Milano S.p.A.

Giuseppe Potenzoni nato il 26/07/1978 a S.Donato M.sc
Procuratore

Giuseppe Potenzoni
23/04/2019
Mrs. Sanna
S. Anna ES. S. SEBASTIANO
C.A. S. SEBASTIANO
AORN
Dott. Gaetano Bruno
Direttore U.O.C. Ortopedia e Traumatologia
CE.001.175

B.BRAUN MILANO S.p.A.
 Pratica N° 95869/2019 - Ns. Rif.: 32168/2019 del 30/04/2019

Codice	Descrizione	CND	Repertorio	Conf.to	Q.tà Offerta	UM	Prezzo Offerto per SCA deivato -€	Prezzo Offerto per UM deivato-€	% Iva	Totale Prodotto deivato -€
1 - STELO										
NK689K	EXCIA CEMENTATO 12/14 TAG.9MM	P090804010101	16501/R	1 PZ - 1 PZ (1 PZ)	1	PZ	393,80000 (trecentonovantatre,ottantamila)	393,80000 (trecentonovantatre,ottantamila)	4	393,80 (trecentonovantatre,ottantamila)
NK690K	EXCIA CEMENTATO 12/14 TAG.10MM	P090804010101	404632/R	1 PZ - 1 PZ (1 PZ)		PZ	393,80000 (trecentonovantatre,ottantamila)	393,80000 (trecentonovantatre,ottantamila)	4	
NK691K	EXCIA CEMENTATO 12/14 TAG.11MM	P090804010101	231885/R	1 PZ - 1 PZ (1 PZ)		PZ	393,80000 (trecentonovantatre,ottantamila)	393,80000 (trecentonovantatre,ottantamila)	4	
NK692K	EXCIA CEMENTATO 12/14 TAG.12MM	P090804010101	231887/R	1 PZ - 1 PZ (1 PZ)		PZ	393,80000 (trecentonovantatre,ottantamila)	393,80000 (trecentonovantatre,ottantamila)	4	
NK693K	EXCIA CEMENTATO 12/14 TAG.13MM	P090804010101	231889/R	1 PZ - 1 PZ (1 PZ)		PZ	393,80000 (trecentonovantatre,ottantamila)	393,80000 (trecentonovantatre,ottantamila)	4	
NK694K	EXCIA CEMENTATO 12/14 TAG.14MM	P090804010101	404633/R	1 PZ - 1 PZ (1 PZ)		PZ	393,80000 (trecentonovantatre,ottantamila)	393,80000 (trecentonovantatre,ottantamila)	4	
NK695K	EXCIA CEMENTATO 12/14 TAG.15MM	P090804010101	231890/R	1 PZ - 1 PZ (1 PZ)		PZ	393,80000 (trecentonovantatre,ottantamila)	393,80000 (trecentonovantatre,ottantamila)	4	
NK696K	EXCIA CEMENTATO 12/14 TAG.16MM	P090804010101	404634/R	1 PZ - 1 PZ (1 PZ)		PZ	393,80000 (trecentonovantatre,ottantamila)	393,80000 (trecentonovantatre,ottantamila)	4	
NK697K	EXCIA CEMENTATO 12/14 TAG.17MM	P090804010101	231892/R	1 PZ - 1 PZ (1 PZ)		PZ	393,80000 (trecentonovantatre,ottantamila)	393,80000 (trecentonovantatre,ottantamila)	4	
NK698K	EXCIA CEMENTATO 12/14 TAG.18MM	P090804010101	404635/R	1 PZ - 1 PZ (1 PZ)		PZ	393,80000 (trecentonovantatre,ottantamila)	393,80000 (trecentonovantatre,ottantamila)	4	

Codice	Descrizione	CND	Repertorio	Conf.to	Q.tà Offerta	UM	Prezzo Offerto per SCA deivato - €	Prezzo Offerto per UM deivato- €	% Iva	Totale Prodotto deivato - €
NK990K	EXCIA L CEMENTATO 12/14 TAG.10MM	P090804010101	285933/R	1 PZ - 1 PZ (1 PZ)		PZ	393,80000 (trecentonovantatre,ottantamila)	393,80000 (trecentonovantatre,ottantamila)	4	
NK991K	EXCIA L CEMENTATO 12/14 TAG.11MM	P090804010101	285934/R	1 PZ - 1 PZ (1 PZ)		PZ	393,80000 (trecentonovantatre,ottantamila)	393,80000 (trecentonovantatre,ottantamila)	4	
NK992K	EXCIA L CEMENTATO 12/14 TAG.12MM	P090804010101	285936/R	1 PZ - 1 PZ (1 PZ)		PZ	393,80000 (trecentonovantatre,ottantamila)	393,80000 (trecentonovantatre,ottantamila)	4	
NK993K	EXCIA L CEMENTATO 12/14 TAG.13MM	P090804010101	285937/R	1 PZ - 1 PZ (1 PZ)		PZ	393,80000 (trecentonovantatre,ottantamila)	393,80000 (trecentonovantatre,ottantamila)	4	
NK994K	EXCIA L CEMENTATO 12/14 TAG.14MM	P090804010101	285938/R	1 PZ - 1 PZ (1 PZ)		PZ	393,80000 (trecentonovantatre,ottantamila)	393,80000 (trecentonovantatre,ottantamila)	4	
NK995K	EXCIA L CEMENTATO 12/14 TAG.15MM	P090804010101	285939/R	1 PZ - 1 PZ (1 PZ)		PZ	393,80000 (trecentonovantatre,ottantamila)	393,80000 (trecentonovantatre,ottantamila)	4	
NK996K	EXCIA L CEMENTATO 12/14 TAG.16MM	P090804010101	285941/R	1 PZ - 1 PZ (1 PZ)		PZ	393,80000 (trecentonovantatre,ottantamila)	393,80000 (trecentonovantatre,ottantamila)	4	
NK997K	EXCIA L CEMENTATO 12/14 TAG.17MM	P090804010101	285942/R	1 PZ - 1 PZ (1 PZ)		PZ	393,80000 (trecentonovantatre,ottantamila)	393,80000 (trecentonovantatre,ottantamila)	4	
NK998K	EXCIA L CEMENTATO 12/14 TAG.18MM	P090804010101	285943/R	1 PZ - 1 PZ (1 PZ)		PZ	393,80000 (trecentonovantatre,ottantamila)	393,80000 (trecentonovantatre,ottantamila)	4	
2 - CENTRALIZZATORE										
NK089	CENTRALIZZATORE TAG.9MM	P09088005	231153/R	1 PZ - 1 PZ (1 PZ)		1 PZ	21,30000 (ventuno,trentamila)	21,30000 (ventuno,trentamila)	4	21,30 (ventuno,trenta)
NK090	CENTRALIZZATORE TAG.10MM	P09088005	231155/R	1 PZ - 1 PZ (1 PZ)		PZ	21,30000 (ventuno,trentamila)	21,30000 (ventuno,trentamila)	4	
NK091	CENTRALIZZATORE TAG.11MM	P09088005	231156/R	1 PZ - 1 PZ (1 PZ)		PZ	21,30000 (ventuno,trentamila)	21,30000 (ventuno,trentamila)	4	
NK092	CENTRALIZZATORE TAG.12MM	P09088005	231157/R	1 PZ - 1 PZ (1 PZ)		PZ	21,30000 (ventuno,trentamila)	21,30000 (ventuno,trentamila)	4	

Codice	Descrizione	CND	Repertorio	Conf.to	Q.tà Offerta	UM	Prezzo Offerto per SCA deviato - €	Prezzo Offerto per UM deviato - €	% Iva	Totale Prodotto deviato - €
NK093	CENTRALIZZATORE TAG.13MM	P09088005	231158/R	1 PZ - 1 PZ (1 PZ)		PZ	21,30000 (ventuno,trentamila)	21,30000 (ventuno,trentamila)	4	
NK094	CENTRALIZZATORE TAG.14MM	P09088005	231160/R	1 PZ - 1 PZ (1 PZ)		PZ	21,30000 (ventuno,trentamila)	21,30000 (ventuno,trentamila)	4	
NK095	CENTRALIZZATORE TAG.15MM	P09088005	231161/R	1 PZ - 1 PZ (1 PZ)		PZ	21,30000 (ventuno,trentamila)	21,30000 (ventuno,trentamila)	4	
NK096	CENTRALIZZATORE TAG.16MM	P09088005	231162/R	1 PZ - 1 PZ (1 PZ)		PZ	21,30000 (ventuno,trentamila)	21,30000 (ventuno,trentamila)	4	
NK097	CENTRALIZZATORE TAG.17MM	P09088005	231163/R	1 PZ - 1 PZ (1 PZ)		PZ	21,30000 (ventuno,trentamila)	21,30000 (ventuno,trentamila)	4	
NK098	CENTRALIZZATORE TAG.18MM	P09088005	231165/R	1 PZ - 1 PZ (1 PZ)		PZ	21,30000 (ventuno,trentamila)	21,30000 (ventuno,trentamila)	4	
3 - COTILE PRESS FIT										
NV240T	PLASMAFIT PLUS 3 COTILE TAG.40MM A	P090803010201	751489/R	1 PZ - 1 PZ (1 PZ)		1 PZ	405,00000 (quattrocentocinque, zerozerozerozer o)	405,00000 (quattrocentocinque, zerozerozerozer o)	4	405,00 (quattrocentocinque, zerozero)
NV242T	PLASMAFIT PLUS 3 COTILE TAG.42MM B	P090803010201	751527/R	1 PZ - 1 PZ (1 PZ)		PZ	405,00000 (quattrocentocinque, zerozerozerozer o)	405,00000 (quattrocentocinque, zerozerozerozer o)	4	
NV244T	PLASMAFIT PLUS 3 COTILE TAG.44MM C	P090803010201	751528/R	1 PZ - 1 PZ (1 PZ)		PZ	405,00000 (quattrocentocinque, zerozerozerozer o)	405,00000 (quattrocentocinque, zerozerozerozer o)	4	
NV246T	PLASMAFIT PLUS 3 COTILE TAG.46MM D	P090803010201	751529/R	1 PZ - 1 PZ (1 PZ)		PZ	405,00000 (quattrocentocinque, zerozerozerozer o)	405,00000 (quattrocentocinque, zerozerozerozer o)	4	
NV248T	PLASMAFIT PLUS 3 COTILE TAG.48MM E	P090803010201	751548/R	1 PZ - 1 PZ (1 PZ)		PZ	405,00000 (quattrocentocinque, zerozerozerozer o)	405,00000 (quattrocentocinque, zerozerozerozer o)	4	
NV250T	PLASMAFIT PLUS 3 COTILE TAG.50MM F	P090803010201	751567/R	1 PZ - 1 PZ (1 PZ)		PZ	405,00000 (quattrocentocinque, zerozerozerozer o)	405,00000 (quattrocentocinque, zerozerozerozer o)	4	

Codice	Descrizione	CND	Repertorio	Conf.to	Q. tà Offerta	UM	Prezzo Offerto per SCA deivato - €	Prezzo Offerto per UM deivato- €	% Iva	Totale Prodotto deivato - €
NV252T	PLASMAFIT PLUS 3 COTILE TAG.52MM G	P090803010201	751569/R	1 PZ - 1 PZ (1 PZ)		PZ	405,00000 (quattrocentocinque, zerozerozerozerozer o)	405,00000 (quattrocentocinque, zerozerozerozerozer o)	4	
NV254T	PLASMAFIT PLUS 3 COTILE TAG.54MM H	P090803010201	751573/R	1 PZ - 1 PZ (1 PZ)		PZ	405,00000 (quattrocentocinque, zerozerozerozerozer o)	405,00000 (quattrocentocinque, zerozerozerozerozer o)	4	
NV256T	PLASMAFIT PLUS 3 COTILE TAG.56MM I	P090803010201	751577/R	1 PZ - 1 PZ (1 PZ)		PZ	405,00000 (quattrocentocinque, zerozerozerozerozer o)	405,00000 (quattrocentocinque, zerozerozerozerozer o)	4	
NV258T	PLASMAFIT PLUS 3 COTILE TAG.58MM J	P090803010201	751579/R	1 PZ - 1 PZ (1 PZ)		PZ	405,00000 (quattrocentocinque, zerozerozerozerozer o)	405,00000 (quattrocentocinque, zerozerozerozerozer o)	4	
NV260T	PLASMAFIT PLUS 3 COTILE TAG.60MM J	P090803010201	751582/R	1 PZ - 1 PZ (1 PZ)		PZ	405,00000 (quattrocentocinque, zerozerozerozerozer o)	405,00000 (quattrocentocinque, zerozerozerozerozer o)	4	
NV262T	PLASMAFIT PLUS 3 COTILE TAG.62MM J	P090803010201	751586/R	1 PZ - 1 PZ (1 PZ)		PZ	405,00000 (quattrocentocinque, zerozerozerozerozer o)	405,00000 (quattrocentocinque, zerozerozerozerozer o)	4	
NV264T	PLASMAFIT PLUS 3 COTILE TAG.64MM K	P090803010201	751607/R	1 PZ - 1 PZ (1 PZ)		PZ	405,00000 (quattrocentocinque, zerozerozerozerozer o)	405,00000 (quattrocentocinque, zerozerozerozerozer o)	4	
NV266T	PLASMAFIT PLUS 3 COTILE TAG.66MM K	P090803010201	751628/R	1 PZ - 1 PZ (1 PZ)		PZ	405,00000 (quattrocentocinque, zerozerozerozerozer o)	405,00000 (quattrocentocinque, zerozerozerozerozer o)	4	
NV268T	PLASMAFIT PLUS 3 COTILE TAG.68MM K	P090803010201	751630/R	1 PZ - 1 PZ (1 PZ)		PZ	405,00000 (quattrocentocinque, zerozerozerozerozer o)	405,00000 (quattrocentocinque, zerozerozerozerozer o)	4	

Codice	Descrizione	CND	Repertorio	Conf.to	Q.tà Offerta	UM	Prezzo Offerto per SCA deivato - €	Prezzo Offerto per UM deivato- €	% Iva	Totale Prodotto deivato - €
NV270T	PLASMAFIT PLUS 3 COTILE TAG.70MM K	P090803010201	751634/R	1 PZ - 1 PZ (1 PZ)		PZ	405,00000 (quattrocentocinque, zerozerozerozerozer o)	405,00000 (quattrocentocinque, zerozerozerozerozer o)	4	
4 - INSERTO IN PE										
NV182E	VITELENE INSERTO A 22.2MM SIM.	P0908030401	755647/R	1 PZ - 1 PZ (1 PZ)		PZ	250,00000 (duecentocinquanta,z erozerozerozerozero)	250,00000 (duecentocinquanta,z erozerozerozerozero)	4	
NV183E	VITELENE INSERTO B 22.2MM SIM.	P0908030401	755649/R	1 PZ - 1 PZ (1 PZ)		PZ	250,00000 (duecentocinquanta,z erozerozerozerozero)	250,00000 (duecentocinquanta,z erozerozerozerozero)	4	
NV184E	VITELENE INSERTO C 22.2MM SIM.	P0908030401	755650/R	1 PZ - 1 PZ (1 PZ)		PZ	250,00000 (duecentocinquanta,z erozerozerozerozero)	250,00000 (duecentocinquanta,z erozerozerozerozero)	4	
NV189E	VITELENE INSERTO C 28MM SIM.	P0908030401	755651/R	1 PZ - 1 PZ (1 PZ)		1 PZ	250,00000 (duecentocinquanta,z erozerozerozerozero)	250,00000 (duecentocinquanta,z erozerozerozerozero)	4	250,00 (duecentocinquanta, zerozero)
NV190E	VITELENE INSERTO D 28MM SIM.	P0908030401	755653/R	1 PZ - 1 PZ (1 PZ)		PZ	250,00000 (duecentocinquanta,z erozerozerozerozero)	250,00000 (duecentocinquanta,z erozerozerozerozero)	4	
NV191E	VITELENE INSERTO E 28MM SIM.	P0908030401	755654/R	1 PZ - 1 PZ (1 PZ)		PZ	250,00000 (duecentocinquanta,z erozerozerozerozero)	250,00000 (duecentocinquanta,z erozerozerozerozero)	4	
NV201E	VITELENE INSERTO E 32MM SIM.	P0908030401	755655/R	1 PZ - 1 PZ (1 PZ)		PZ	250,00000 (duecentocinquanta,z erozerozerozerozero)	250,00000 (duecentocinquanta,z erozerozerozerozero)	4	
NV202E	VITELENE INSERTO F 32MM SIM.	P0908030401	755656/R	1 PZ - 1 PZ (1 PZ)		PZ	250,00000 (duecentocinquanta,z erozerozerozerozero)	250,00000 (duecentocinquanta,z erozerozerozerozero)	4	

Codice	Descrizione	CND	Repertorio	Conf.to	Q.tà Offerta	UM	Prezzo Offerto per SCA deivato - €	Prezzo Offerto per UM deivato-€	% Iva	Totale Prodotto deivato - €
NV203E	VITELENE INSERTO G 32MM SIM.	P0908030401	755657/R	1 PZ - 1 PZ (1 PZ)		PZ	250,00000 (duecentocinquanta,z erozerozerozerozero)	250,00000 (duecentocinquanta,z erozerozerozerozero)	4	
NV204E	VITELENE INSERTO H 32MM SIM.	P0908030401	755658/R	1 PZ - 1 PZ (1 PZ)		PZ	250,00000 (duecentocinquanta,z erozerozerozerozero)	250,00000 (duecentocinquanta,z erozerozerozerozero)	4	
NV205E	VITELENE INSERTO I 32MM SIM.	P0908030401	755659/R	1 PZ - 1 PZ (1 PZ)		PZ	250,00000 (duecentocinquanta,z erozerozerozerozero)	250,00000 (duecentocinquanta,z erozerozerozerozero)	4	
NV206E	VITELENE INSERTO J 32MM SIM.	P0908030401	755660/R	1 PZ - 1 PZ (1 PZ)		PZ	250,00000 (duecentocinquanta,z erozerozerozerozero)	250,00000 (duecentocinquanta,z erozerozerozerozero)	4	
NV207E	VITELENE INSERTO K 32MM SIM.	P0908030401	755661/R	1 PZ - 1 PZ (1 PZ)		PZ	250,00000 (duecentocinquanta,z erozerozerozerozero)	250,00000 (duecentocinquanta,z erozerozerozerozero)	4	
NV208E	VITELENE INSERTO L 32MM SIM.	P0908030401	755662/R	1 PZ - 1 PZ (1 PZ)		PZ	250,00000 (duecentocinquanta,z erozerozerozerozero)	250,00000 (duecentocinquanta,z erozerozerozerozero)	4	
NV209E	VITELENE INSERTO M 32MM SIM.	P0908030401	755669/R	1 PZ - 1 PZ (1 PZ)		PZ	250,00000 (duecentocinquanta,z erozerozerozerozero)	250,00000 (duecentocinquanta,z erozerozerozerozero)	4	
NV213E	VITELENE INSERTO G 36MM SIM.	P0908030401	755927/R	1 PZ - 1 PZ (1 PZ)		PZ	250,00000 (duecentocinquanta,z erozerozerozerozero)	250,00000 (duecentocinquanta,z erozerozerozerozero)	4	
NV214E	VITELENE INSERTO H 36MM SIM.	P0908030401	755929/R	1 PZ - 1 PZ (1 PZ)		PZ	250,00000 (duecentocinquanta,z erozerozerozerozero)	250,00000 (duecentocinquanta,z erozerozerozerozero)	4	

Codice	Descrizione	CND	Repertorio	Conf.to	Q.tà Offerta	UM	Prezzo Offerto per SCA deivato - €	Prezzo Offerto per UIM deivato-€	% Iva	Totale Prodotto deivato - €
NV215E	VITELENE INSERTO I 36MM SIM.	P0908030401	755947/R	1 PZ - 1 PZ (1 PZ)		PZ	250,00000 (duecentocinquanta,z erozererozererozer)	250,00000 (duecentocinquanta,z erozererozererozer)	4	
NV216E	VITELENE INSERTO J 36MM SIM.	P0908030401	755967/R	1 PZ - 1 PZ (1 PZ)		PZ	250,00000 (duecentocinquanta,z erozererozererozer)	250,00000 (duecentocinquanta,z erozererozererozer)	4	
NV217E	VITELENE INSERTO K 36MM SIM.	P0908030401	755987/R	1 PZ - 1 PZ (1 PZ)		PZ	250,00000 (duecentocinquanta,z erozererozererozer)	250,00000 (duecentocinquanta,z erozererozererozer)	4	
NV218E	VITELENE INSERTO L 36MM SIM.	P0908030401	756268/R	1 PZ - 1 PZ (1 PZ)		PZ	250,00000 (duecentocinquanta,z erozererozererozer)	250,00000 (duecentocinquanta,z erozererozererozer)	4	
NV219E	VITELENE INSERTO M 36MM SIM.	P0908030401	756272/R	1 PZ - 1 PZ (1 PZ)		PZ	250,00000 (duecentocinquanta,z erozererozererozer)	250,00000 (duecentocinquanta,z erozererozererozer)	4	
NV225E	VITELENE INSERTO I 40MM SIM.	P0908030401	756421/R	1 PZ - 1 PZ (1 PZ)		PZ	250,00000 (duecentocinquanta,z erozererozererozer)	250,00000 (duecentocinquanta,z erozererozererozer)	4	
NV226E	VITELENE INSERTO J 40MM SIM.	P0908030401	756422/R	1 PZ - 1 PZ (1 PZ)		PZ	250,00000 (duecentocinquanta,z erozererozererozer)	250,00000 (duecentocinquanta,z erozererozererozer)	4	
NV227E	VITELENE INSERTO K 40MM SIM.	P0908030401	756423/R	1 PZ - 1 PZ (1 PZ)		PZ	250,00000 (duecentocinquanta,z erozererozererozer)	250,00000 (duecentocinquanta,z erozererozererozer)	4	
NV228E	VITELENE INSERTO L 40MM SIM.	P0908030401	756425/R	1 PZ - 1 PZ (1 PZ)		PZ	250,00000 (duecentocinquanta,z erozererozererozer)	250,00000 (duecentocinquanta,z erozererozererozer)	4	

Codice	Descrizione	CND	Repertorio	Conf.to	Q.tà Offerta	UM	Prezzo Offerto per SCA deivato - €	Prezzo Offerto per UM deivato-€	% Iva	Totale Prodotto deivato - €
NV229E	VITELENE INSERTO M 40MM SIM.	P0908030401	756426/R	1 PZ - 1 PZ (1 PZ)		PZ	250,00000 (duecentocinquanta, z erozerozerozero)	250,00000 (duecentocinquanta, z erozerozerozero)	4	
NV282E	VITELENE INSERTO A 22.2MM POST.WALL	P0908030401	756488/R	1 PZ - 1 PZ (1 PZ)		PZ	250,00000 (duecentocinquanta, z erozerozerozero)	250,00000 (duecentocinquanta, z erozerozerozero)	4	
NV283E	VITELENE INSERTO B 22.2MM POST.WALL	P0908030401	756507/R	1 PZ - 1 PZ (1 PZ)		PZ	250,00000 (duecentocinquanta, z erozerozerozero)	250,00000 (duecentocinquanta, z erozerozerozero)	4	
NV284E	VITELENE INSERTO C 22.2MM POST.WALL	P0908030401	756509/R	1 PZ - 1 PZ (1 PZ)		PZ	250,00000 (duecentocinquanta, z erozerozerozero)	250,00000 (duecentocinquanta, z erozerozerozero)	4	
NV289E	VITELENE INSERTO C 28MM POST.WALL	P0908030401	756527/R	1 PZ - 1 PZ (1 PZ)		PZ	250,00000 (duecentocinquanta, z erozerozerozero)	250,00000 (duecentocinquanta, z erozerozerozero)	4	
NV290E	VITELENE INSERTO D 28MM POST.WALL	P0908030401	756528/R	1 PZ - 1 PZ (1 PZ)		PZ	250,00000 (duecentocinquanta, z erozerozerozero)	250,00000 (duecentocinquanta, z erozerozerozero)	4	
NV291E	VITELENE INSERTO E 28MM POST.WALL	P0908030401	756548/R	1 PZ - 1 PZ (1 PZ)		PZ	250,00000 (duecentocinquanta, z erozerozerozero)	250,00000 (duecentocinquanta, z erozerozerozero)	4	
NV301E	VITELENE INSERTO E 32MM POST.WALL	P0908030401	756567/R	1 PZ - 1 PZ (1 PZ)		PZ	250,00000 (duecentocinquanta, z erozerozerozero)	250,00000 (duecentocinquanta, z erozerozerozero)	4	
NV302E	VITELENE INSERTO F 32MM POST.WALL	P0908030401	756568/R	1 PZ - 1 PZ (1 PZ)		PZ	250,00000 (duecentocinquanta, z erozerozerozero)	250,00000 (duecentocinquanta, z erozerozerozero)	4	

Codice	Descrizione	CND	Repertorio	Conf.to	Q.tà Offerta	UM	Prezzo Offerto per SCA delivato - €	Prezzo Offerto per UIM delivato- €	% Iva	Totale Prodotto delivato - €
NV303E	VITELENE INSERTO G 32MM POST.WALL	P0908030401	756571/R	1 PZ - 1 PZ (1 PZ)		PZ	250,00000 (duecentocinquanta,z erozererozererozer)	250,00000 (duecentocinquanta,z erozererozererozer)	4	
NV304E	VITELENE INSERTO H 32MM POST.WALL	P0908030401	756572/R	1 PZ - 1 PZ (1 PZ)		PZ	250,00000 (duecentocinquanta,z erozererozererozer)	250,00000 (duecentocinquanta,z erozererozererozer)	4	
NV305E	VITELENE INSERTO I 32MM POST.WALL	P0908030401	756573/R	1 PZ - 1 PZ (1 PZ)		PZ	250,00000 (duecentocinquanta,z erozererozererozer)	250,00000 (duecentocinquanta,z erozererozererozer)	4	
NV306E	VITELENE INSERTO J 32MM POST.WALL	P0908030401	756575/R	1 PZ - 1 PZ (1 PZ)		PZ	250,00000 (duecentocinquanta,z erozererozererozer)	250,00000 (duecentocinquanta,z erozererozererozer)	4	
NV307E	VITELENE INSERTO K 32MM POST.WALL	P0908030401	756579/R	1 PZ - 1 PZ (1 PZ)		PZ	250,00000 (duecentocinquanta,z erozererozererozer)	250,00000 (duecentocinquanta,z erozererozererozer)	4	
NV308E	VITELENE INSERTO L 32MM POST.WALL	P0908030401	756583/R	1 PZ - 1 PZ (1 PZ)		PZ	250,00000 (duecentocinquanta,z erozererozererozer)	250,00000 (duecentocinquanta,z erozererozererozer)	4	
NV309E	VITELENE INSERTO M 32MM POST.WALL	P0908030401	756607/R	1 PZ - 1 PZ (1 PZ)		PZ	250,00000 (duecentocinquanta,z erozererozererozer)	250,00000 (duecentocinquanta,z erozererozererozer)	4	
NV313E	VITELENE INSERTO G 36MM POST.WALL	P0908030401	756627/R	1 PZ - 1 PZ (1 PZ)		PZ	250,00000 (duecentocinquanta,z erozererozererozer)	250,00000 (duecentocinquanta,z erozererozererozer)	4	
NV314E	VITELENE INSERTO H 36MM POST.WALL	P0908030401	756628/R	1 PZ - 1 PZ (1 PZ)		PZ	250,00000 (duecentocinquanta,z erozererozererozer)	250,00000 (duecentocinquanta,z erozererozererozer)	4	

Codice	Descrizione	CND	Repertorio	Conf.to	Q.tà Offerta	UM	Prezzo Offerto per SCA deivato - €	Prezzo Offerto per UIM deivato- €	% Iva	Totale Prodotto deivato - €
NV315E	VITELINE INSERTO I 36MM POST.WALL	P0908030401	756632/R	1 PZ - 1 PZ (1 PZ)		PZ	250,00000 (duecentocinquanta,z erozerozerozero)	250,00000 (duecentocinquanta,z erozerozerozero)	4	
NV316E	VITELINE INSERTO J 36MM POST.WALL	P0908030401	756635/R	1 PZ - 1 PZ (1 PZ)		PZ	250,00000 (duecentocinquanta,z erozerozerozero)	250,00000 (duecentocinquanta,z erozerozerozero)	4	
NV317E	VITELINE INSERTO K 36MM POST.WALL	P0908030401	756638/R	1 PZ - 1 PZ (1 PZ)		PZ	250,00000 (duecentocinquanta,z erozerozerozero)	250,00000 (duecentocinquanta,z erozerozerozero)	4	
NV318E	VITELINE INSERTO L 36MM POST.WALL	P0908030401	756639/R	1 PZ - 1 PZ (1 PZ)		PZ	250,00000 (duecentocinquanta,z erozerozerozero)	250,00000 (duecentocinquanta,z erozerozerozero)	4	
NV319E	VITELINE INSERTO M 36MM POST.WALL	P0908030401	756646/R	1 PZ - 1 PZ (1 PZ)		PZ	250,00000 (duecentocinquanta,z erozerozerozero)	250,00000 (duecentocinquanta,z erozerozerozero)	4	
5 - TESTA IN METALLO										
NK330K	ISODUR TESTA DI PROTESI 12/14 22.2MM M	P090804050202	243587/R	1 PZ - 1 PZ (1 PZ)		PZ	139,35000 (centotrentanove,tren tacinquemila)	139,35000 (centotrentanove,tren tacinquemila)	4	
NK331K	ISODUR TESTA DI PROTESI 12/14 22.2MM L	P090804050202	243588/R	1 PZ - 1 PZ (1 PZ)		PZ	139,35000 (centotrentanove,tren tacinquemila)	139,35000 (centotrentanove,tren tacinquemila)	4	
NK429K	ISODUR TESTA DI PROTESI 12/14 28MM S	P090804050202	243593/R	1 PZ - 1 PZ (1 PZ)		1 PZ	139,35000 (centotrentanove,tren tacinquemila)	139,35000 (centotrentanove,tren tacinquemila)	4	139,35 (centotrentanove,tren tacinque)
NK430K	ISODUR TESTA DI PROTESI 12/14 28MM M	P090804050202	243594/R	1 PZ - 1 PZ (1 PZ)		PZ	139,35000 (centotrentanove,tren tacinquemila)	139,35000 (centotrentanove,tren tacinquemila)	4	
NK431K	ISODUR TESTA DI PROTESI 12/14 28MM L	P090804050202	243595/R	1 PZ - 1 PZ (1 PZ)		PZ	139,35000 (centotrentanove,tren tacinquemila)	139,35000 (centotrentanove,tren tacinquemila)	4	

Codice	Descrizione	CND	Repertorio	Conf.to	Q.tà Offerta	UM	Prezzo Offerto per SCA deivato -€	Prezzo Offerto per UJM deivato-€	% Iva	Totale Prodotto deivato -€
NK432K	ISODUR TESTA DI PROTESI 12/14 28MM XL	P090804050202	243596/R	1 PZ - 1 PZ (1 PZ)		PZ	139,35000 (centotrentanove,tren tacinquemila)	139,35000 (centotrentanove,tren tacinquemila)	4	
NK433K	ISODUR TESTA DI PROTESI 12/14 28MM XXL	P090804050202	243597/R	1 PZ - 1 PZ (1 PZ)		PZ	139,35000 (centotrentanove,tren tacinquemila)	139,35000 (centotrentanove,tren tacinquemila)	4	
NK529K	ISODUR TESTA DI PROTESI 12/14 32MM S	P090804050202	243598/R	1 PZ - 1 PZ (1 PZ)		PZ	139,35000 (centotrentanove,tren tacinquemila)	139,35000 (centotrentanove,tren tacinquemila)	4	
NK530K	ISODUR TESTA DI PROTESI 12/14 32MM M	P090804050202	243599/R	1 PZ - 1 PZ (1 PZ)		PZ	139,35000 (centotrentanove,tren tacinquemila)	139,35000 (centotrentanove,tren tacinquemila)	4	
NK531K	ISODUR TESTA DI PROTESI 12/14 32MM L	P090804050202	243600/R	1 PZ - 1 PZ (1 PZ)		PZ	139,35000 (centotrentanove,tren tacinquemila)	139,35000 (centotrentanove,tren tacinquemila)	4	
NK532K	ISODUR TESTA DI PROTESI 12/14 32MM XL	P090804050202	243602/R	1 PZ - 1 PZ (1 PZ)		PZ	139,35000 (centotrentanove,tren tacinquemila)	139,35000 (centotrentanove,tren tacinquemila)	4	
NK533K	ISODUR TESTA DI PROTESI 12/14 32MM XXL	P090804050202	243603/R	1 PZ - 1 PZ (1 PZ)		PZ	139,35000 (centotrentanove,tren tacinquemila)	139,35000 (centotrentanove,tren tacinquemila)	4	
NK669K	ISODUR TESTA DI PROTESI 12/14 36MM S	P090804050202	480915/R	1 PZ - 1 PZ (1 PZ)		PZ	139,35000 (centotrentanove,tren tacinquemila)	139,35000 (centotrentanove,tren tacinquemila)	4	
NK670K	ISODUR TESTA DI PROTESI 12/14 36MM M	P090804050202	480916/R	1 PZ - 1 PZ (1 PZ)		PZ	139,35000 (centotrentanove,tren tacinquemila)	139,35000 (centotrentanove,tren tacinquemila)	4	
NK671K	ISODUR TESTA DI PROTESI 12/14 36MM L	P090804050202	480918/R	1 PZ - 1 PZ (1 PZ)		PZ	139,35000 (centotrentanove,tren tacinquemila)	139,35000 (centotrentanove,tren tacinquemila)	4	
NK672K	ISODUR TESTA DI PROTESI 12/14 36MM XL	P090804050202	480919/R	1 PZ - 1 PZ (1 PZ)		PZ	139,35000 (centotrentanove,tren tacinquemila)	139,35000 (centotrentanove,tren tacinquemila)	4	
NK673K	ISODUR TESTA DI PROTESI 12/14 36MM XXL	P090804050202	480920/R	1 PZ - 1 PZ (1 PZ)		PZ	139,35000 (centotrentanove,tren tacinquemila)	139,35000 (centotrentanove,tren tacinquemila)	4	

Codice	Descrizione	CND	Repertorio	Conf.to	Q.tà Offerta	UM	Prezzo Offerto per SCA deivato - €	Prezzo Offerto per UJM deivato- €	% Iva	Totale Prodotto deivato - €
6 - VITI (L'IMPIANTO NE PREVEDE 2)										
NV010T	VITE DI FISSAZIONE D6,5MM L16MM SW3,5	P09088099	755587/R	1 PZ - 1 PZ (1 PZ)	2	PZ	30,00000 (trenta, zerozerozerozerozero)	30,00000 (trenta, zerozerozerozerozero)	4	60,00 (sessanta, zerozero)
NV011T	VITE DI FISSAZIONE D6,5MM L20MM SW3,5	P09088099	755610/R	1 PZ - 1 PZ (1 PZ)		PZ	30,00000 (trenta, zerozerozerozerozero)	30,00000 (trenta, zerozerozerozerozero)	4	
NV012T	VITE DI FISSAZIONE D6,5MM L24MM SW3,5	P09088099	755611/R	1 PZ - 1 PZ (1 PZ)		PZ	30,00000 (trenta, zerozerozerozerozero)	30,00000 (trenta, zerozerozerozerozero)	4	
NV013T	VITE DI FISSAZIONE D6,5MM L28MM SW3,5	P09088099	755613/R	1 PZ - 1 PZ (1 PZ)		PZ	30,00000 (trenta, zerozerozerozerozero)	30,00000 (trenta, zerozerozerozerozero)	4	
NV014T	VITE DI FISSAZIONE D6,5MM L32MM SW3,5	P09088099	755615/R	1 PZ - 1 PZ (1 PZ)		PZ	30,00000 (trenta, zerozerozerozerozero)	30,00000 (trenta, zerozerozerozerozero)	4	
NV015T	VITE DI FISSAZIONE D6,5MM L36MM SW3,5	P09088099	755616/R	1 PZ - 1 PZ (1 PZ)		PZ	30,00000 (trenta, zerozerozerozerozero)	30,00000 (trenta, zerozerozerozerozero)	4	
NV016T	VITE DI FISSAZIONE D6,5MM L40MM SW3,5	P09088099	755617/R	1 PZ - 1 PZ (1 PZ)		PZ	30,00000 (trenta, zerozerozerozerozero)	30,00000 (trenta, zerozerozerozerozero)	4	
NV017T	VITE DI FISSAZIONE D6,5MM L44MM SW3,5	P09088099	755618/R	1 PZ - 1 PZ (1 PZ)		PZ	30,00000 (trenta, zerozerozerozerozero)	30,00000 (trenta, zerozerozerozerozero)	4	
NV018T	VITE DI FISSAZIONE D6,5MM L48MM SW3,5	P09088099	755619/R	1 PZ - 1 PZ (1 PZ)		PZ	30,00000 (trenta, zerozerozerozerozero)	30,00000 (trenta, zerozerozerozerozero)	4	
NV019T	VITE DI FISSAZIONE D6,5MM L52MM SW3,5	P09088099	755620/R	1 PZ - 1 PZ (1 PZ)		PZ	30,00000 (trenta, zerozerozerozerozero)	30,00000 (trenta, zerozerozerozerozero)	4	
NV020T	VITE DI FISSAZIONE D6,5MM L56MM SW3,5	P09088099	755621/R	1 PZ - 1 PZ (1 PZ)		PZ	30,00000 (trenta, zerozerozerozerozero)	30,00000 (trenta, zerozerozerozerozero)	4	

Codice	Descrizione	CND	Repertorio	Conf.to	Q.tà Offerta	UM	Prezzo Offerto per SCA deivato - €	Prezzo Offerto per UIM deivato- €	% Iva	Totale Prodotto deivato - €
NV021T	VITE DI FISSAZIONE D6,5MM L60MM SW3,5	P09088099	755622/R	1 PZ - 1 PZ (1 PZ)		PZ	30,00000 (trenta,zerozerozerozerozero)	30,00000 (trenta,zerozerozerozerozero)	4	
NV022T	VITE DI FISSAZIONE D6,5MM L64MM SW3,5	P09088099	755623/R	1 PZ - 1 PZ (1 PZ)		PZ	30,00000 (trenta,zerozerozerozerozero)	30,00000 (trenta,zerozerozerozerozero)	4	
NV023T	VITE DI FISSAZIONE D6,5MM L68MM SW3,5	P09088099	755624/R	1 PZ - 1 PZ (1 PZ)		PZ	30,00000 (trenta,zerozerozerozerozero)	30,00000 (trenta,zerozerozerozerozero)	4	
Totale Generale										1269,45 (milleduecentosessantanove,quarantacinque)

B. Braun Milano S.p.A.

Giuseppe Potenzoni nato il 26/07/1978 a S.Donato M.se

Procurettore

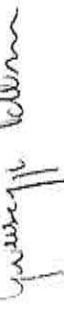

B. Braun Milano S.p.A. a Socio Unico

UFFICIO GARE

Via V. da Seregno, 14
20161 Milano

Tel. 02/66.243.1 Fax 02/66218369

Email: servizio.clienti@bbraun.com

PEC : bbraun-mi@registerpec.it

Spett.le

A.O. Sant'Anna e San Sebastiano di Caserta

Via Palasciano

81100 Caserta CE

Cod. cliente: 20272603

Pratica N° 95869/2019

(Si prega citare sempre i riferimenti di cui sopra nella corrispondenza)

Ns. Rif.: 32168/2019

Vs. Rif.: PROT. 0006960/U del 12/03/2019

Milano, 24/04/2019

Oggetto: FORNITURA QUADRIENNALE DI PROTESI PER UOC DI ORTOPEDIA E TRAUMATOLOGIA - RICHIESTA URGENTE N. 8 PROTESI D'ANCA PRIMARIA IBRIDA I (LOTTO 8)

Con riferimento alla Vs. nota Prot. 0006960/U del 12/03/2019, confermiamo la nostra offerta presentata nella gara SORESA per il lotto n° 8 "Protesi d'anca primaria ibrida 1", che trovate in allegato.

Come già discusso telefonicamente tra la Dott.ssa Di Sano e il Dott. Bocci Vi confermiamo che il materiale impiantabile sarà gestito in conto visione con strumentario dedicato in comodato d'uso.

Il magazzino protesico di riferimento è ubicato presso il nostro agente di zona :

Società MEDIFOR S.r.l.

Sede Legale: Via Emanuele Gianturco n° 92 - Napoli (NA) - 80146

Sede Amministrativa: via Casarca snc presso "Centro San Mauro" - Casalnuovo di Napoli (NA) - 80013

Tel.: 081/19668982 Fax: 081/0105834

email: info@mediforsrl.it - mvmedifor@pec.it

pertanto siamo in grado di fornire il materiale necessario entro 24 ore dalla richiesta.

A disposizione per eventuali ulteriori necessità, cogliamo l'occasione per porgere cordiali saluti.

B. Braun Milano S.p.A.

Giuseppe Potenzoni nato il 26/07/1978 a S.Donato M.se

Procuratore

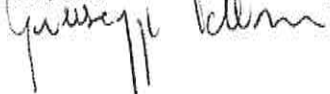

All.: c.s.

Tutte le comunicazioni inerenti il presente appalto dovranno essere effettuate al tel. 02.66.218.1 fax 02.66243369, indirizzo e_mail : servizio.clienti@bbraun.com , Indirizzo posta elettronica certificata bbraun-mi@registerpec.it

Capitale Sociale
Euro 20.688.000
interamente versato

Società soggetta
all'attività di direzione
e coordinamento della
B. Braun Melsungen AG

Registro Imprese
di Milano
00674840152

Cod. Fisc./P. IVA
00674840152

REA Milano
318326

Dati. no Lepbianco
12/04/18 H

all. m. H

Provveditorato AORN Caserta

Da: "PEC - Device & Tech" <deviceandtechsrl@pec.it>
Data: giovedì 11 aprile 2019 12:09
A: <provveditorato@ospedalecasertapec.it>
Allega: Re richiesta urgente.eml; Offerta rif. VS prot. 0006976U del 12.03.2019.pdf
Oggetto: Re: POSTA CERTIFICATA: sollecito

Si comunica che in risposta alla Vs. Nota Prot. gen. n. 6976 del 12/03/2019 abbiamo già inviato l'offerta economica tramite pec il giorno 13/03/2019.

Si invia in allegato l'offerta economica, ed inoltre allego la prima pec di risposta.

Cordiali saluti
Ida Micillo



Amministrazione

Phone +39 081.19133130
Fax +39 081.19133132

Device & Tech S.r.l.
Centro Direzionale Isola F4 80143 Napoli
www.deviceandtech.it

In ottemperanza al Dlgs.196/2003 sulla tutela dei dati personali, le informazioni contenute in questo messaggio sono strettamente riservate e sono esclusivamente indirizzate al destinatario: qualsiasi uso, riproduzione o divulgazione dello stesso è VIETATA. Nel caso in cui, aveste ricevuto questo messaggio per errore, Vi invitiamo, gentilmente, ad avvertire il mittente al più presto e a procedere all'immediata distruzione dello stesso. According to Italian Law Dlgs.196/2003 concerning privacy, information contained in this message is confidential and intended for the addressee only: any use, copy or distribution of same is strictly PROHIBITED. If you have received this message in error, you are requested to inform the sender as soon as possible and immediately destroy it.

Il 11/04/2019 11:52, Per conto di: provveditorato@ospedalecasertapec.it ha scritto:

Messaggio di posta certificata

Il giorno 11/04/2019 alle ore 11:52:58 (+0200) il messaggio "sollecito" è stato inviato da "provveditorato@ospedalecasertapec.it" indirizzato a:
deviceandtechsrl@pec.it

Il messaggio originale è incluso in allegato.

Identificativo messaggio: opec2891.20190411115259.25132.704.1.62@pec.aruba.it



Prot. n. 56 del 13/03/2019

Spett. Le A.O. Sant'Anna e San Sebastiano
 UOC Provveditorato-Economato
 Via Palasciano – 81100 Caserta

Oggetto: Fornitura quadriennale di protesi ortopediche per UOC di Ortopedia e Traumatologia – Richiesta urgente

In risposta alla vostra nota prot. 0006976/U del 12/03/2019, si trasmette offerta per la fornitura dei prodotti sotto indicati:

Descrizione	Lotto di riferimento AQ SORESA	Prezzo unitario IVA esclusa	Quantità	Prezzo complessivo IVA esclusa
Protesi d'anca primaria ibrida 1	8	€ 1.369,20	4	€ 5.476,80
Totale IVA esclusa				€ 5.476,80

Napoli, 13/03/2019

In fede

DEVICE & TECH SRL
 Amministratore Unico
Ida Micillo

*2/6/19
 Visto che la
 fornitura è il lotto
 unico di cui si
 compone*

Provveditorato AORN Caserta

Da: "Device & Tech Srl" <deviceandtechsrl@pec.it>
Data: mercoledì 13 marzo 2019 15:25
A: "Provveditorato AORN Caserta" <provveditorato@ospedalecasertapec.it>
Allega: Offerta rif. VS prot. 0006976U del 12.03.2019.pdf
Oggetto: Re: richiesta urgente

Si invia in allegato offerta economica.

Cordiali Saluti

Ida Micillo



Amministrazione

Phone +39 081.19133130

Fax +39 081.19133132

Device & Tech S.r.l.

Centro Direzionale Isola F4 80143 Napoli

www.deviceandtech.it

In ottemperanza al Dlgs.196/2003 sulla tutela dei dati personali, le informazioni contenute in questo messaggio sono strettamente riservate e sono esclusivamente indirizzate al destinatario: qualsiasi uso, riproduzione o divulgazione dello stesso è VIETATA. Nel caso in cui, aveste ricevuto questo messaggio per errore, Vi invitiamo, gentilmente, ad avvertire il mittente al più presto e a procedere all'immediata distruzione dello stesso. According to Italian Law Dlgs.196/2003 concerning privacy, information contained in this message is confidential and intended for the addressee only: any use, copy or distribution of same is strictly PROHIBITED. If you have received this message in error, you are requested to inform the sender as soon as possible and immediately destroy it.

Il 13/03/2019 09:22, Provveditorato AORN Caserta ha scritto:



Prot. n. 56 del 13/03/2019

Spett. Le A.O. Sant'Anna e San Sebastiano
UOC Provveditorato-Economato
Via Palasciano – 81100 Caserta

Oggetto: Fornitura quadriennale di protesi ortopediche per UOC di Ortopedia e Traumatologia – Richiesta urgente

In risposta alla vostra nota prot. 0006976/U del 12/03/2019, si trasmette offerta per la fornitura dei prodotti sotto indicati:

Descrizione	Lotto di riferimento AQ SORESA	Prezzo unitario IVA esclusa	Quantità	Prezzo complessivo IVA esclusa
Protesi d'anca primaria ibrida 1	8	€ 1.369,20	4	€ 5.476,80
Totale IVA esclusa				€ 5.476,80

Napoli, 13/03/2019

In fede

DEVICE & TECH SRL
Amministratore Unico
Roberto Micillo

D. Sse Ce p...
12/04/18#

all. m. 12

Provveditorato AORN Caserta

Da: "pec.finceramica" <finceramica@pec.finceramica.it>
Data: giovedì 11 aprile 2019 15:06
A: <provveditorato@ospedalecasertapec.it>
Allega: 2019_OFF61_AORN_CASERTA.pdf
Oggetto: Vs protocollo 0006963/U del 12.03.19

Buon pomeriggio,

con riferimento al Vs protocollo in oggetto, si trasmette la nostra offerta.

Cordiali saluti,

Customer Care Fin-Ceramica

Serena Negrini Direct +39 0546 607334
Elena Vignoli Direct +39 0546 607360
Debora Quarneti Direct +39 0546 645451
customer-care@finceramica.it

(See attached file: 2019_OFF61_AORN_CASERTA.pdf)

Fin-ceramica faenza spa
finceramica@pec.finceramica.it
via Granarolo 177/3 - 48018 Faenza RA, Italia
t +39 0546 607370 - f +39 0546 607312
www.finceramica.it



Finceramica faenza spa società con unico socio soggetta ad attività di direzione e coordinamento da parte di Tampieri financial group spa sede legale e amministrativa | registered office via Granarolo 177/3 48018 Faenza RA, Italia | t +39 0546 645411 - f +39 0546 46763 - CP107 sede operativa | production site via Ravegnana 186 48018 Faenza RA, Italia | t +39 0546 607311 - f +39 0546 607312 CF / PI e RI RA 01025400399 - REA RA 115338 capitale sociale i.v. € 1.000.000,00 - info@finceramica.it - www.finceramica.it

OFFERTA / Offer DATA / Date PAG. / P.
 19 / OF / 61 / v. 1 11/04/19 1
VALIDITA' OFFERTA / Expiry Date 11/04/23

PAGAMENTO / Payment BBN 60gg DF FM
RESA / Delivery DAP (INCOTERMS 2010)
A MEZZO / Forwarder TNT
VALUTA / Currency EUR
VS. RIFERIMENTI / Your Ref. PROTOCOLLO 0006963/U 12/3/19
ALL'ATTN. / To the Kind Attn. DOTT.SSA DI SANO

CLIENTE / Customer 521
 AORN SANT'ANNA E SAN SEBASTIANO
 DI CASERTA
 VIA TESCIONE
 81100 CASERTA CE

CODICE Code	DESCRIZIONE ARTICOLO Description	UM Mu	Q.TA' Q.ty	PRZ. LORDO UNIT. Gross Unit Price	SC. %	PRZ. NETTO UNIT. Net Unit price	PREZZO TOTALE Total Price
9095-0018-W	9.5mm x 18mm, Taper Post RDM: 24709 CND:P090680	PZ	150,000	405,00		405,00	60.750
9M52-1535-W	15mm Articular Comp,TOE2, 1.5mm x 3.5mm RDM: 24723 CND:P090604	PZ	150,000	1.395,00		1.395,00	209.250,
9M52-1545-W	15mm Articular Comp,TOE2, 1.5mm x 4.5mm RDM: 24723 CND:P090604	PZ	150,000	1.395,00		1.395,00	209.250,
9M52-2535-W	15mm Articular Comp,TOE2, 2.5mm x 3.5mm RDM: 24723 CND:P090604	PZ	150,000	1.395,00		1.395,00	209.250,
9M52-2545-W	15mm Articular Comp,TOE2, 2.5mm x 4.5mm RDM: 24723 CND:P090604	PZ	150,000	1.395,00		1.395,00	209.250,
9P15-S180-A	Fixation Component, Phalangeal Implant	PZ	150,000	1.395,00		1.395,00	209.250,0
9P15-PA01-A	Phalangeal Insert, 1.5mm Offset -01	PZ	150,000	405,00		405,00	60.750,0
9P15-PA02-A	Phalangeal Insert, 1.5mm Offset -02	PZ	150,000	405,00		405,00	60.750,0
9P15-PB01-A	Phalangeal Insert, 2.5mm Offset -01	PZ	150,000	405,00		405,00	60.750,0
9P15-PB02-A	Phalangeal Insert, 2.5mm Offset -02	PZ	150,000	405,00		405,00	60.750,0

Along with the products, the specific instrumentation will be shipped for free use loan for the surgery. This instrumentation has to be returned to Finceramica after use.
 Unitamente ai prodotti sarà spedito anche lo strumentario specifico in comodato d'uso gratuito per l'intervento. Lo strumentario deve essere ritornato a Finceramica dopo l'utilizzo.

NOTE / Remarks

20/6/19
 AORN S. ANNA E S. SEBASTIANO CASERTA
 Dott. Giovanni Bruno
 Direttore U.O. di Ortopedia e Traumatologia
 02 00 00 00 00



Finceramica
regenerative surgery

Fin-ceramica faenza spa società con unico socio soggetta ad attività di direzione e coordinamento da parte di Tampieri financial group spa sede legale e amministrativa | registered office via Granarolo 177/3 48018 Faenza RA, Italia | t +39 0546 645411 - f +39 0546 46763 - CP107 sede operativa | production site via Ravegnana 186 48018 Faenza RA, Italia | t +39 0546 607311 - f +39 0546 607312 CF / PI e RI RA 01025400399 - REA RA 115338 capitale sociale i.v. € 1.000.000,00 - info@finceramica.it - www.finceramica.it

OFFERTA / Offer DATA / Date PAG. / Page
19 / OF / 61 / v. 1 11/04/19 2 / 2
VALIDITA' OFFERTA / Expiry Date 11/04/23

PAGAMENTO / Payment BBN 60gg DF FM
RESA / Delivery DAP (INCOTERMS 2010)
A MEZZO / Forwarder TNT
VALUTA / Currency EUR
VS. RIFERIMENTI / Your Ref. PROTOCOLLO 0006963/U 12/3/19
ALL'ATTN. / To the Kind Attn. DOTT.SSA DI SANO

CLIENTE / Customer 52173
AORN SANT'ANNA E SAN SEBASTIANO
DI CASERTA
VIA TESCIONE
81100 CASERTA CE IT

CODICE Code	DESCRIZIONE ARTICOLO Description	UM Mu	Q.TA' Q.ty	PRZ. LORDO UNIT. Gross Unit Price	SC. %	PRZ. NETTO UNIT. Net Unit price	PREZZO TOTALE Total Price

Durante il Periodo di Visione i Clienti saranno responsabili nel caso di deterioramento, sottrazione, smarrimento, distruzione o alterazione dei prodotti ricevuti in visione. I Clienti saranno altresì responsabili per tutti i danni cagionati a terzi per cause non imputabili a Fin-Ceramica.
Si prega ritornarci la presente Offerta Economica e le allegate Condizioni Generali di Vendita di Fin-Ceramica Faenza S.p.A. debitamente firmate per accettazione.
Il Cliente con l'accettazione della presente Offerta Economica conferma di conoscere ed approvare integralmente le Condizioni Generali di Vendita di Fin-Ceramica Faenza S.p.A. disponibili anche sul sito www.finceramica.it.
In assenza dell'accettazione di cui sopra, l'Offerta Economica e le Condizioni Generali di Vendita di Fin-Ceramica Faenza S.p.A. si intenderanno tacitamente ed integralmente approvate all'emissione dell'Ordine del Cliente.
Validità offerta: offerta è valida entro il termine indicato in testata

During the consignment period, CUSTOMERS will be liable in case of deterioration, subtraction, loss, destruction or alteration of the products received in view. CUSTOMERS will also be liable for any damages caused to third parties for causes not attributable to the SUPPLIER.
Please return this Economic Offer and the attached General Terms and Conditions of Sale of Fin-Ceramica Faenza S.p.A. duly signed for acceptance.
By accepting this Economic Offer, the Customer confirms that he is fully aware of and approves the General Terms and Conditions of Sale of Fin-Ceramica Faenza S.p.A. also available on Fin-Ceramica website www.finceramica.it.
In the absence of the above mentioned acceptance, the Economic Offer and the General Terms and Conditions of Sale of Fin-Ceramica Faenza S.p.A. will be understood tacitly and fully approved at the issuance of the Customer's Order.
Offer validity: offer is valid within the term quoted in the header

*Dz. ne Ce plien w
12/04/19
all. m. 13*

Provveditorato AORN Caserta

Da: "Zimmerbiomet Gare" <zimmer_gare@legalmail.it>
Data: giovedì 11 aprile 2019 13:07
A: "Provveditorato AORN Caserta" <provveditorato@ospedalecasertapec.it>
Allega: R_richiesta urgente.eml; ACCETTAZIONE_R_richiesta urgente.eml; CONSEGNA_R_richiesta urgente.eml
Oggetto: R: sollecito

Buongiorno,
in riferimento al sollecito di cui in oggetto, siamo a comunicare che il data 20.03.2019 è stato inviato tramite PEC, che alleghiamo, offerta per i prodotti richiesti.

Si resta a disposizione per qualsiasi ulteriore chiarimento.

Saluti,

Fabiana Garini
Tender Clerk
+39 02 51626618 Direct
+39 02 51626606 Fax
fabiana.garini@zimmerbiomet.com
Zimmer Biomet Italia S.r.l.
Segreen Business Park - Via San Bovio, 3 - Edificio Y
20090 Segrate (MI)
web: www.zimmerbiomet.com



Tutela dei dati personali " D. Lgs. n. 196/2003 e Regolamento UE 2016/679
Ai sensi dell'art.13 del D.Lgs. 196/03 e degli artt. 13 e 14 del Regolamento UE 2016/679 si informa che Le informazioni contenute nella comunicazione che precede possono essere riservate e sono, comunque, destinate esclusivamente alla persona o all'ente sopraindicati. La diffusione, distribuzione e/o copiatura del documento trasmesso da parte di qualsiasi soggetto diverso dal destinatario è proibita. Titolare al trattamento dei dati è: Zimmer Biomet Italia S.r.l. - Segreen Business Park - Via San Bovio, 3 - Edificio Y
Chiunque riceva questo messaggio per errore è pregato di distruggerlo e di informare immediatamente: amministrazione@zimmer.legalmail.it
L'interessato potrà esercitare tutti i diritti di cui all'art. 7 del D.Lgs. n. 196/2003 e all'art. 13 e succ. del Regolamento UE (tra cui i diritti di accesso, rettifica, aggiornamento, di opposizione al trattamento, portabilità e di cancellazione).

Da: Provveditorato AORN Caserta <provveditorato@ospedalecasertapec.it>
Inviato: giovedì 11 aprile 2019 12:16
A: Zimmer Biomet Italia S.r.l. <zimmer_gare@legalmail.it>
Oggetto: sollecito

*20/6/19
Non corrisponde a nulla per lo stile*

AORN
S. ANNA E S. SEBASTIANO
CASERTA
Dott. Gaetano Bruno
Direttore U.O.C. Ortopedia e Traumatologia
CE 001475



ZIMMER BIOMET

Your progress. Our promise.™

8	3	00-8752-010-32	INSERTO LONGEVITY CON SPALLETTA, II 32	360,00	4,00	223544	P0908030401	INSERTO PER COTILE
8	3	00-8752-010-36	INSERTO LONGEVITY CON SPALLETTA, II 36	405,00	4,00	223544	P0908030401	INSERTO PER COTILE
8	3	00-8752-011-28	INSERTO LONGEVITY CON SPALLETTA, JJ 28	360,00	4,00	223544	P0908030401	INSERTO PER COTILE
8	3	00-8752-011-32	INSERTO LONGEVITY CON SPALLETTA, JJ 32	360,00	4,00	223544	P0908030401	INSERTO PER COTILE
8	3	00-8752-011-36	INSERTO LONGEVITY CON SPALLETTA, JJ 36	405,00	4,00	223544	P0908030401	INSERTO PER COTILE
8	3	00-8752-012-28	INSERTO LONGEVITY CON SPALLETTA, KK 28	360,00	4,00	223544	P0908030401	INSERTO PER COTILE
8	3	00-8752-012-32	INSERTO LONGEVITY CON SPALLETTA, KK 32	360,00	4,00	223544	P0908030401	INSERTO PER COTILE
8	3	00-8752-012-36	INSERTO LONGEVITY CON SPALLETTA, KK 36	405,00	4,00	223544	P0908030401	INSERTO PER COTILE
8	3	00-8752-013-28	INSERTO LONGEVITY CON SPALLETTA, LL 28	360,00	4,00	223544	P0908030401	INSERTO PER COTILE
8	3	00-8752-013-32	INSERTO LONGEVITY CON SPALLETTA, LL 32	360,00	4,00	223544	P0908030401	INSERTO PER COTILE
8	3	00-8752-013-36	INSERTO LONGEVITY CON SPALLETTA, LL 36	405,00	4,00	223544	P0908030401	INSERTO PER COTILE
8	3	00-8752-014-28	INSERTO LONGEVITY CON SPALLETTA, MM 28	360,00	4,00	223544	P0908030401	INSERTO PER COTILE
8	3	00-8752-014-32	INSERTO LONGEVITY CON SPALLETTA, MM 32	360,00	4,00	223544	P0908030401	INSERTO PER COTILE
8	3	00-8752-014-36	INSERTO LONGEVITY CON SPALLETTA, MM 36	405,00	4,00	223544	P0908030401	INSERTO PER COTILE
8	3	00-8752-015-28	INSERTO LONGEVITY CON SPALLETTA, NN 28	360,00	4,00	223544	P0908030401	INSERTO PER COTILE
8	3	00-8752-015-32	INSERTO LONGEVITY CON SPALLETTA, NN 32	360,00	4,00	223544	P0908030401	INSERTO PER COTILE
8	3	00-8752-015-36	INSERTO LONGEVITY CON SPALLETTA, NN 36	405,00	4,00	223544	P0908030401	INSERTO PER COTILE
8	3	00-8752-016-28	INSERTO LONGEVITY CON SPALLETTA, OO 28	360,00	4,00	223544	P0908030401	INSERTO PER COTILE
8	3	00-8752-016-32	INSERTO LONGEVITY CON SPALLETTA, OO 32	360,00	4,00	223544	P0908030401	INSERTO PER COTILE
8	3	00-8752-016-36	INSERTO LONGEVITY CON SPALLETTA, OO 36	405,00	4,00	223544	P0908030401	INSERTO PER COTILE
8	3	00-8752-017-28	INSERTO LONGEVITY CON SPALLETTA, PP 28	360,00	4,00	223544	P0908030401	INSERTO PER COTILE
8	3	00-8752-017-32	INSERTO LONGEVITY CON SPALLETTA, PP 32	360,00	4,00	223544	P0908030401	INSERTO PER COTILE
8	3	00-8752-017-36	INSERTO LONGEVITY CON SPALLETTA, PP 36	405,00	4,00	223544	P0908030401	INSERTO PER COTILE
8	3	00-8752-018-28	INSERTO LONGEVITY CON SPALLETTA, QU 28	360,00	4,00	223544	P0908030401	INSERTO PER COTILE
8	3	00-8752-018-32	INSERTO LONGEVITY CON SPALLETTA, QU 32	360,00	4,00	223544	P0908030401	INSERTO PER COTILE
8	3	00-8752-018-36	INSERTO LONGEVITY CON SPALLETTA, QU 36	405,00	4,00	223544	P0908030401	INSERTO PER COTILE
8	3	00-8752-019-32	INSERTO LONGEVITY CON SPALLETTA, RR 32	360,00	4,00	223544	P0908030401	INSERTO PER COTILE
8	3	00-8752-019-36	INSERTO LONGEVITY CON SPALLETTA, RR 36	405,00	4,00	223544	P0908030401	INSERTO PER COTILE
8	3	00-8752-020-36	INSERTO LONGEVITY CON SPALLETTA, SS 36	405,00	4,00	223544	P0908030401	INSERTO PER COTILE
8	3	00-8752-021-36	INSERTO LONGEVITY CON SPALLETTA, TT 36	405,00	4,00	223544	P0908030401	INSERTO PER COTILE
8	3	00-8752-022-36	INSERTO LONGEVITY CON SPALLETTA, UU 36	405,00	4,00	223544	P0908030401	INSERTO PER COTILE
8	3	00-8752-023-36	INSERTO LONGEVITY CON SPALLETTA, VV 36	405,00	4,00	223544	P0908030401	INSERTO PER COTILE
8	3	00-8752-020-32	INSERTO LONGEVITY CON SPALLETTA, SS 32	360,00	4,00	223544	P0908030401	INSERTO PER COTILE
8	3	00-8752-021-32	INSERTO LONGEVITY CON SPALLETTA, TT 32	360,00	4,00	223544	P0908030401	INSERTO PER COTILE
8	3	00-8752-022-32	INSERTO LONGEVITY CON SPALLETTA, UU 32	360,00	4,00	223544	P0908030401	INSERTO PER COTILE
8	3	00-8752-023-32	INSERTO LONGEVITY CON SPALLETTA, VV 32	360,00	4,00	223544	P0908030401	INSERTO PER COTILE
8	3	00-8751-006-28	INSERTO LONGEVITY NEUTRO, EE 28	360,00	4,00	223544	P0908030401	INSERTO PER COTILE
8	3	00-8751-007-28	INSERTO LONGEVITY NEUTRO, FF 28	360,00	4,00	223544	P0908030401	INSERTO PER COTILE
8	3	00-8751-008-28	INSERTO LONGEVITY NEUTRO, GG 28	360,00	4,00	223544	P0908030401	INSERTO PER COTILE
8	3	00-8751-008-32	INSERTO LONGEVITY NEUTRO, GG 32	360,00	4,00	223544	P0908030401	INSERTO PER COTILE
8	3	00-8751-009-28	INSERTO LONGEVITY NEUTRO, HH 28	360,00	4,00	223544	P0908030401	INSERTO PER COTILE
8	3	00-8751-009-32	INSERTO LONGEVITY NEUTRO, HH 32	360,00	4,00	223544	P0908030401	INSERTO PER COTILE
8	3	00-8751-010-28	INSERTO LONGEVITY NEUTRO, II 28	360,00	4,00	223544	P0908030401	INSERTO PER COTILE
8	3	00-8751-010-32	INSERTO LONGEVITY NEUTRO, II 32	360,00	4,00	223544	P0908030401	INSERTO PER COTILE
8	3	00-8751-010-36	INSERTO LONGEVITY NEUTRO, II 36	405,00	4,00	223544	P0908030401	INSERTO PER COTILE
8	3	00-8751-011-28	INSERTO LONGEVITY NEUTRO, JJ 28	360,00	4,00	223544	P0908030401	INSERTO PER COTILE
8	3	00-8751-011-32	INSERTO LONGEVITY NEUTRO, JJ 32	360,00	4,00	223544	P0908030401	INSERTO PER COTILE
8	3	00-8751-011-36	INSERTO LONGEVITY NEUTRO, JJ 36	405,00	4,00	223544	P0908030401	INSERTO PER COTILE
8	3	00-8751-012-28	INSERTO LONGEVITY NEUTRO, KK 28	360,00	4,00	223544	P0908030401	INSERTO PER COTILE
8	3	00-8751-012-32	INSERTO LONGEVITY NEUTRO, KK 32	360,00	4,00	223544	P0908030401	INSERTO PER COTILE
8	3	00-8751-012-36	INSERTO LONGEVITY NEUTRO, KK 36	405,00	4,00	223544	P0908030401	INSERTO PER COTILE
8	3	00-8751-012-40	INSERTO LONGEVITY NEUTRO, KK 40	405,00	4,00	223544	P0908030401	INSERTO PER COTILE
8	3	00-8751-013-28	INSERTO LONGEVITY NEUTRO, LL 28	360,00	4,00	223544	P0908030401	INSERTO PER COTILE
8	3	00-8751-013-32	INSERTO LONGEVITY NEUTRO, LL 32	360,00	4,00	223544	P0908030401	INSERTO PER COTILE
8	3	00-8751-013-36	INSERTO LONGEVITY NEUTRO, LL 36	405,00	4,00	223544	P0908030401	INSERTO PER COTILE
8	3	00-8751-013-40	INSERTO LONGEVITY NEUTRO, LL 40	405,00	4,00	223544	P0908030401	INSERTO PER COTILE
8	3	00-8751-014-28	INSERTO LONGEVITY NEUTRO, MM 28	360,00	4,00	223544	P0908030401	INSERTO PER COTILE
8	3	00-8751-014-32	INSERTO LONGEVITY NEUTRO, MM 32	360,00	4,00	223544	P0908030401	INSERTO PER COTILE
8	3	00-8751-014-36	INSERTO LONGEVITY NEUTRO, MM 36	405,00	4,00	223544	P0908030401	INSERTO PER COTILE
8	3	00-8751-014-40	INSERTO LONGEVITY NEUTRO, MM 40	405,00	4,00	223544	P0908030401	INSERTO PER COTILE
8	3	00-8751-015-28	INSERTO LONGEVITY NEUTRO, NN 28	360,00	4,00	223544	P0908030401	INSERTO PER COTILE
8	3	00-8751-015-32	INSERTO LONGEVITY NEUTRO, NN 32	360,00	4,00	223544	P0908030401	INSERTO PER COTILE
8	3	00-8751-015-36	INSERTO LONGEVITY NEUTRO, NN 36	405,00	4,00	223544	P0908030401	INSERTO PER COTILE
8	3	00-8751-015-40	INSERTO LONGEVITY NEUTRO, NN 40	405,00	4,00	223544	P0908030401	INSERTO PER COTILE
8	3	00-8751-016-28	INSERTO LONGEVITY NEUTRO, OO 28	360,00	4,00	223544	P0908030401	INSERTO PER COTILE
8	3	00-8751-016-32	INSERTO LONGEVITY NEUTRO, OO 32	360,00	4,00	223544	P0908030401	INSERTO PER COTILE
8	3	00-8751-016-36	INSERTO LONGEVITY NEUTRO, OO 36	405,00	4,00	223544	P0908030401	INSERTO PER COTILE
8	3	00-8751-016-40	INSERTO LONGEVITY NEUTRO, OO 40	405,00	4,00	223544	P0908030401	INSERTO PER COTILE
8	3	00-8751-017-28	INSERTO LONGEVITY NEUTRO, PP 28	360,00	4,00	223544	P0908030401	INSERTO PER COTILE
8	3	00-8751-017-32	INSERTO LONGEVITY NEUTRO, PP 32	360,00	4,00	223544	P0908030401	INSERTO PER COTILE

Zimmer Biomet Italia S.r.l. - Società posseduta da un unico Socio.

Società soggette ad attività di direzione e coordinamento da parte di Zimmer Inc. (USA).

Segreen Business Park - Via San Bovio, 3 - Edificio Y - 20090 Segrate (MI) - Italia

Tel. 02 51626.1 - Fax 02 51626.861 - www.zimmerbiomet.it

Cod. Fisc. e Part. IVA IT09012850153 - Trib. 09012850153 - R.E.A. Milano 1263234 - Cap Soc. € 10.400 i.v.



ZIMMER BIOMET

Your progress. Our promise.™

Spett. le
A.O. SANT'ANNA E SAN SEBASTIANO
VIA PALASCIANO
81100 CASERTA

Segrate, 20/03/2019
AC/fg

OFFERTA N. 054705.	
OGGETTO:	Fornitura quadriennale di protesi per UOC di Ortopedia e Traumatologia. Rif. Vs. Prot. N. 6981/U del 12.03.2019.

Con la presente, abbiamo il piacere di sottoporre alla Vs. cortese attenzione la nostra migliore offerta per la fornitura di:

Lotto	Riga	Codice	Descrizione	Prezzo unitario €	IVA %	RDM	CND	Famiglia di appartenenza
PROTESI D'ANCA PRIMARIA IBRIDA								
8	1	01.06010.301	AVENIR MULLER CEMENTATO LATERAL OFFSET TG. 1	585,00	4,00	870865	P090804010101	STELO ANCA
8	1	01.06010.302	AVENIR MULLER CEMENTATO LATERAL OFFSET TG. 2	585,00	4,00	870865	P090804010101	STELO ANCA
8	1	01.06010.303	AVENIR MULLER CEMENTATO LATERAL OFFSET TG. 3	585,00	4,00	870865	P090804010101	STELO ANCA
8	1	01.06010.304	AVENIR MULLER CEMENTATO LATERAL OFFSET TG. 4	585,00	4,00	870865	P090804010101	STELO ANCA
8	1	01.06010.305	AVENIR MULLER CEMENTATO LATERAL OFFSET TG. 5	585,00	4,00	870865	P090804010101	STELO ANCA
8	1	01.06010.306	AVENIR MULLER CEMENTATO LATERAL OFFSET TG. 6	585,00	4,00	870865	P090804010101	STELO ANCA
8	1	01.06010.307	AVENIR MULLER CEMENTATO LATERAL OFFSET TG. 7	585,00	4,00	870865	P090804010101	STELO ANCA
8	1	01.06010.308	AVENIR MULLER CEMENTATO LATERAL OFFSET TG. 8	585,00	4,00	870865	P090804010101	STELO ANCA
8	1	01.06010.309	AVENIR MULLER CEMENTATO LATERAL OFFSET TG. 9	585,00	4,00	870865	P090804010101	STELO ANCA
8	1	01.06010.201	AVENIR MULLER CEMENTATO STD OFFSET TG. 1	585,00	4,00	870865	P090804010101	STELO ANCA
8	1	01.06010.202	AVENIR MULLER CEMENTATO STD OFFSET TG. 2	585,00	4,00	870865	P090804010101	STELO ANCA
8	1	01.06010.203	AVENIR MULLER CEMENTATO STD OFFSET TG. 3	585,00	4,00	870865	P090804010101	STELO ANCA
8	1	01.06010.204	AVENIR MULLER CEMENTATO STD OFFSET TG. 4	585,00	4,00	870865	P090804010101	STELO ANCA
8	1	01.06010.205	AVENIR MULLER CEMENTATO STD OFFSET TG. 5	585,00	4,00	870865	P090804010101	STELO ANCA
8	1	01.06010.206	AVENIR MULLER CEMENTATO STD OFFSET TG. 6	585,00	4,00	870865	P090804010101	STELO ANCA
8	1	01.06010.207	AVENIR MULLER CEMENTATO STD OFFSET TG. 7	585,00	4,00	870865	P090804010101	STELO ANCA
8	1	01.06010.208	AVENIR MULLER CEMENTATO STD OFFSET TG. 8	585,00	4,00	870865	P090804010101	STELO ANCA
8	1	01.06010.209	AVENIR MULLER CEMENTATO STD OFFSET TG. 9	585,00	4,00	870865	P090804010101	STELO ANCA
8	2	00-8757-044-01	COTILE CONTINUUM CUP, CLUSTER, 44 EE	1.125,00	4,00	1219045	P090803010201	COTILE
8	2	00-8757-048-01	COTILE CONTINUUM CUP, CLUSTER, 46 FF	1.125,00	4,00	1219045	P090803010201	COTILE
8	2	00-8757-048-01	COTILE CONTINUUM CUP, CLUSTER, 48 GG	1.125,00	4,00	1219045	P090803010201	COTILE
8	2	00-8757-050-01	COTILE CONTINUUM CUP, CLUSTER, 50 HH	1.125,00	4,00	1219045	P090803010201	COTILE
8	2	00-8757-052-01	COTILE CONTINUUM CUP, CLUSTER, 52 II	1.125,00	4,00	1219045	P090803010201	COTILE
8	2	00-8757-054-01	COTILE CONTINUUM CUP, CLUSTER, 54 JJ	1.125,00	4,00	1219045	P090803010201	COTILE
8	2	00-8757-056-01	COTILE CONTINUUM CUP, CLUSTER, 56 KK	1.125,00	4,00	1219045	P090803010201	COTILE
8	2	00-8757-058-01	COTILE CONTINUUM CUP, CLUSTER, 58 LL	1.125,00	4,00	1219045	P090803010201	COTILE
8	2	00-8757-060-01	COTILE CONTINUUM CUP, CLUSTER, 60 MM	1.125,00	4,00	1219045	P090803010201	COTILE
8	2	00-8757-062-01	COTILE CONTINUUM CUP, CLUSTER, 62 NN	1.125,00	4,00	1219045	P090803010201	COTILE
8	2	00-8757-064-01	COTILE CONTINUUM CUP, CLUSTER, 64 OO	1.125,00	4,00	1219045	P090803010201	COTILE
8	2	00-8757-066-01	COTILE CONTINUUM CUP, CLUSTER, 66 PP	1.125,00	4,00	1219045	P090803010201	COTILE
8	2	00-8757-068-01	COTILE CONTINUUM CUP, CLUSTER, 68 QU	1.125,00	4,00	1219045	P090803010201	COTILE
8	2	00-8757-070-01	COTILE CONTINUUM CUP, CLUSTER, 70 RR	1.125,00	4,00	1219045	P090803010201	COTILE
8	2	00-8757-072-01	COTILE CONTINUUM CUP, CLUSTER, 72 SS	1.125,00	4,00	1219045	P090803010201	COTILE
8	2	00-8757-074-01	COTILE CONTINUUM CUP, CLUSTER, 74 TT	1.125,00	4,00	1219045	P090803010201	COTILE
8	2	00-8757-076-01	COTILE CONTINUUM CUP, CLUSTER, 76 UU	1.125,00	4,00	1219045	P090803010201	COTILE
8	2	00-8757-078-01	COTILE CONTINUUM CUP, CLUSTER, 78 VV	1.125,00	4,00	1219045	P090803010201	COTILE
8	3	00-8752-004-22	INSERTO LONGEVITY CON SPALLETTA, CC 22	360,00	4,00	223544	P0908030401	INSERTO PER COTILE
8	3	00-8752-005-22	INSERTO LONGEVITY CON SPALLETTA, DD 22	360,00	4,00	223544	P0908030401	INSERTO PER COTILE
8	3	00-8752-006-22	INSERTO LONGEVITY CON SPALLETTA, EE 22	360,00	4,00	223544	P0908030401	INSERTO PER COTILE
8	3	00-8752-006-28	INSERTO LONGEVITY CON SPALLETTA, EE 28	360,00	4,00	223544	P0908030401	INSERTO PER COTILE
8	3	00-8752-007-22	INSERTO LONGEVITY CON SPALLETTA, FF 22	360,00	4,00	223544	P0908030401	INSERTO PER COTILE
8	3	00-8752-007-28	INSERTO LONGEVITY CON SPALLETTA, FF 28	360,00	4,00	223544	P0908030401	INSERTO PER COTILE
8	3	00-8752-008-28	INSERTO LONGEVITY CON SPALLETTA, GG 28	360,00	4,00	223544	P0908030401	INSERTO PER COTILE
8	3	00-8752-008-32	INSERTO LONGEVITY CON SPALLETTA, GG 32	360,00	4,00	223544	P0908030401	INSERTO PER COTILE
8	3	00-8752-009-28	INSERTO LONGEVITY CON SPALLETTA, HH 28	360,00	4,00	223544	P0908030401	INSERTO PER COTILE
8	3	00-8752-009-32	INSERTO LONGEVITY CON SPALLETTA, HH 32	360,00	4,00	223544	P0908030401	INSERTO PER COTILE
8	3	00-8752-010-28	INSERTO LONGEVITY CON SPALLETTA, II 28	360,00	4,00	223544	P0908030401	INSERTO PER COTILE



ZIMMER BIOMET

Your progress. Our promise.™

8	3	00-8751-017-36	INSERTO LONGEVITY NEUTRO, PP 36	405,00	4,00	223544	P0908030401	INSERTO PER COTILE
8	3	00-8751-017-40	INSERTO LONGEVITY NEUTRO, PP 40	405,00	4,00	223544	P0908030401	INSERTO PER COTILE
8	3	00-8751-018-28	INSERTO LONGEVITY NEUTRO, QU 28	360,00	4,00	223544	P0908030401	INSERTO PER COTILE
8	3	00-8751-018-32	INSERTO LONGEVITY NEUTRO, QU 32	360,00	4,00	223544	P0908030401	INSERTO PER COTILE
8	3	00-8751-018-36	INSERTO LONGEVITY NEUTRO, QU 36	405,00	4,00	223544	P0908030401	INSERTO PER COTILE
8	3	00-8751-018-40	INSERTO LONGEVITY NEUTRO, QU 40	405,00	4,00	223544	P0908030401	INSERTO PER COTILE
8	3	00-8751-019-32	INSERTO LONGEVITY NEUTRO, RR 32	360,00	4,00	223544	P0908030401	INSERTO PER COTILE
8	3	00-8751-019-36	INSERTO LONGEVITY NEUTRO, RR 36	405,00	4,00	223544	P0908030401	INSERTO PER COTILE
8	3	00-8751-019-40	INSERTO LONGEVITY NEUTRO, RR 40	405,00	4,00	223544	P0908030401	INSERTO PER COTILE
8	3	00-8751-020-32	INSERTO LONGEVITY NEUTRO, SS 32	360,00	4,00	223544	P0908030401	INSERTO PER COTILE
8	3	00-8751-020-36	INSERTO LONGEVITY NEUTRO, SS 36	405,00	4,00	223544	P0908030401	INSERTO PER COTILE
8	3	00-8751-020-40	INSERTO LONGEVITY NEUTRO, SS 40	405,00	4,00	223544	P0908030401	INSERTO PER COTILE
8	3	00-8751-021-32	INSERTO LONGEVITY NEUTRO, TT 32	360,00	4,00	223544	P0908030401	INSERTO PER COTILE
8	3	00-8751-021-36	INSERTO LONGEVITY NEUTRO, TT 36	405,00	4,00	223544	P0908030401	INSERTO PER COTILE
8	3	00-8751-021-40	INSERTO LONGEVITY NEUTRO, TT 40	405,00	4,00	223544	P0908030401	INSERTO PER COTILE
8	3	00-8751-022-32	INSERTO LONGEVITY NEUTRO, UU 32	360,00	4,00	223544	P0908030401	INSERTO PER COTILE
8	3	00-8751-022-36	INSERTO LONGEVITY NEUTRO, UU 36	405,00	4,00	223544	P0908030401	INSERTO PER COTILE
8	3	00-8751-022-40	INSERTO LONGEVITY NEUTRO, UU 40	405,00	4,00	223544	P0908030401	INSERTO PER COTILE
8	3	00-8751-023-32	INSERTO LONGEVITY NEUTRO, VV 32	360,00	4,00	223544	P0908030401	INSERTO PER COTILE
8	3	00-8751-023-36	INSERTO LONGEVITY NEUTRO, VV 36	405,00	4,00	223544	P0908030401	INSERTO PER COTILE
8	3	00-8751-023-40	INSERTO LONGEVITY NEUTRO, VV 40	405,00	4,00	223544	P0908030401	INSERTO PER COTILE
8	4	00-8775-036-02	TESTA BIOLOX DELTA CONO 12/14 DIAMETRO 36 X 0MM M	382,50	4,00	6895	P090804050201	TESTA
8	4	00-8775-036-03	TESTA BIOLOX DELTA CONO 12/14 DIAMETRO 36 X +3,5MM L	382,50	4,00	6895	P090804050201	TESTA
8	4	00-8775-036-04	TESTA BIOLOX DELTA CONO 12/14 DIAMETRO 36 X +7MM XL	382,50	4,00	6895	P090804050201	TESTA
8	4	00-8775-036-01	TESTA BIOLOX DELTA CONO 12/14 DIAMETRO 36 X -3,5MM S	382,50	4,00	6895	P090804050201	TESTA
8	4	00-8775-040-03	TESTA BIOLOX DELTA CONO 12/14 DIAMETRO 40 X +3,5MM L	382,50	4,00	6895	P090804050201	TESTA
8	4	00-8775-040-04	TESTA BIOLOX DELTA CONO 12/14 DIAMETRO 40 X +7MM XL	382,50	4,00	6895	P090804050201	TESTA
8	4	00-8775-040-02	TESTA BIOLOX DELTA CONO 12/14 DIAMETRO 40 X 0MM M	382,50	4,00	6895	P090804050201	TESTA
8	4	00-8775-040-01	TESTA BIOLOX DELTA CONO 12/14 DIAMETRO 40 X -3,5MM S	382,50	4,00	6895	P090804050201	TESTA
8	4	00-8775-028-01	TESTA BIOLOX DELTA CONO 12/14 DIAMETRO 28 X -3,5MM S	382,50	4,00	6895	P090804050201	TESTA
8	4	00-8775-028-02	TESTA BIOLOX DELTA CONO 12/14 DIAMETRO 28 X 0MM M	382,50	4,00	6895	P090804050201	TESTA
8	4	00-8775-028-03	TESTA BIOLOX DELTA CONO 12/14 DIAMETRO 28 X +3,5MM L	382,50	4,00	6895	P090804050201	TESTA
8	4	00-8775-032-01	TESTA BIOLOX DELTA CONO 12/14 DIAMETRO 32 X -3,5MM S	382,50	4,00	6895	P090804050201	TESTA
8	4	00-8775-032-02	TESTA BIOLOX DELTA CONO 12/14 DIAMETRO 32 X 0MM M	382,50	4,00	6895	P090804050201	TESTA
8	4	00-8775-032-03	TESTA BIOLOX DELTA CONO 12/14 DIAMETRO 32 X +3,5MM L	382,50	4,00	6895	P090804050201	TESTA
8	4	00-8775-032-04	TESTA BIOLOX DELTA CONO 12/14 DIAMETRO 32 X +7MM XL	382,50	4,00	6895	P090804050201	TESTA

CONDIZIONI DI VENDITA:

Prezzi per merce resa franco destino, imballo compreso, I.V.A. a Vs. carico;
 Ordine dovrà pervenire a mezzo fax al n. 02.51626 555/639/640;
 Consegna pronta salvo venduto, oppure entro 10 giorni dal ricevimento dell'ordine;
 Pagamento R.D. Cl. 60 gg. d.f.;
 Validità Offerta 48 mesi dalla data di aggiudicazione;

Restiamo a Vs. disposizione per ogni eventuale chiarimento si rendesse necessario e, con l'occasione, porgiamo distinti saluti.

ZIMMER BIOMET ITALIA s.r.l.
 Il Procuratore

all m. sli

Da "STRYKER ITALIA S.R.L. - TENDER" <tenders.pec@strykeritalia.legalmail.it>
A "Provveditorato AORN Caserta" <provveditorato@ospedalecasertapec.it>
Cc "ufficio.preventivi@stryker.com" <ufficio.preventivi@stryker.com>
Data mercoledì 8 maggio 2019 - 19:15

Ns. note Prot. gen. nn. 6964/2019 e 9891/2019

Gentile Cliente,
facendo seguito alle vostre richieste in oggetto, vi alleghiamo la comunicazione del 11/12/2017 inviata a Soresa relativamente al lotto 20 da voi indicato nella richiesta.
Pertanto si comunica che non è possibile procedere con la richiesta di preventivo.
Restiamo a disposizione per ogni eventuale chiarimento dovesse necessitare.

Cordiali Saluti,
Stryker Italia S.r.l.
Da Vinci Business Center - Viale Alexandre Gustave Eiffel 13\15
00148 Roma (RM) - Italia
Tel +390694500578
Fax +390687503385
elena.trossi@stryker.com
ufficio.preventivi@stryker.com
www.stryker.it
Magazzino e Servizio Tecnico:
Via degli Olmetti, 1 - 00060 Formello (RM) - Italia

Allegato(i)

comunicazione.pdf (92 Kb)

Strk Cap/breves
15.5.19
Segg.
verfca manu
14/5

Spett.le
So.Re.Sa. S.p.A.
Centro Direzionale Isola C1
80143 Napoli

Ns. prot. : 8198T01 del 08/09/2015

OGGETTO: PROCEDURA RISTRETTA PER LA CONCLUSIONE DI ACCORDO QUADRO PER LA FORNITURA DI PROTESI ORTOPEDICHE E CEMENTO. LOTTI NN. 1-2-4-5-5bis-6-8-9-10-11-12-13-13bis-13ter-13quater-14-14bis-15-20-22-27-30-31-33
COMUNICAZIONE CONCERNENE IL LOTTO 20

Stryker Italia S.r.l. S.U. in persona del procuratore speciale Alberto Orsini nato a Roma il 23/03/61 e residente in Roma, nell'ottica della buona fede, trasparenza e collaborazione, con la presente comunica l'impossibilità sopravvenuta per la scrivente Società di fornire il materiale/prodotto offerto in gara nel lotto 20, a causa di un'azione correttiva intrapresa dallo stabilimento, non imputabile all'offerente e non prevista né prevedibile al momento della presentazione dell'offerta.

Restiamo a disposizione per qualsiasi chiarimento ed inviamo

Cordiali saluti

Formello, 11/12/2017

Stryker Italia S.r.l. S.U.
Procuratore
Alberto Orsini

Stryker Italia s.r.l. S.U.

Sede Legale: Via degli Olmetti, 1 – 00060 Formello (RM) – Italia

Sede Operativa e Commerciale: Via A. G. Eiffel, 13\15 – 00148 Roma (RM) – Italia – Tel. +39 06 94500700

Magazzino e Servizio Tecnico: Via degli Olmetti, 1 – 00060 Formello (RM) – Italia

Capitale Sociale € 2.970.000,00 int. vers.

P.I. 06032681006 - Cod.Fisc. 12572900152

Reg. Impr. di Roma n° 12572900152 - Numero R.E.A.: RM908791

Sede Legale: Via degli Olmetti, 1 – 00060 Formello (RM)

R.A.E.E. IT09060000006107

Società soggetta alla direzione e coordinamento della: Stryker Corporation – 2825 Airview Boulevard – Kalamazoo, MI 49002

oll. m. 15

Direttore Generale: Dott. Mario Nicola Vittorio Ferrante

A.O.G.: U.O.C. Affari Generali - Ufficio Protocollo Generale
Protocollo: 0016610/U Data: 19/06/2019 12:54
Ufficio: UFFICIO PROTOCOLLO
Classifica:

U.O.C. PROVVEDITORATO - ECONOMATO



Spett.le Ditta SANIMEDICAL

Oggetto: Fornitura di protesi ortopediche - Lotto n.20 - **PRECISAZIONE**

A seguito della disamina della determina n.255/2018 adottata dalla So.re.sa. relativamente al Lotto n.20, incluso nell' Accordo Quadro ed aggiudicato con determina n.112/2017, si precisa che quota di fornitura oggetto di approvvigionamento aziendale è pari a n. 105 protesi di capitello radiale (70% ex Det. n.255) e non già a n. 75 (50% ex Det. n.112/2017)
Pertanto la nota Prot. gen. n. 6966/2019 è da intendersi annullata.
Tanto si doveva.



UOC PROVVEDITORATO - ECONOMATO
IL DIRETTORE
Dott.ssa Marisa Di Sano

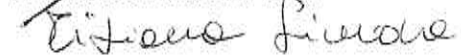

000 M. 16

Da "BIORESSRL@LEGALMAIL.IT" <bioressrl@legalmail.it>
A "provveditorato@ospedalecasertapec.it" <provveditorato@ospedalecasertapec.it>
Data lunedì 24 giugno 2019 - 11:26

Preventivo prot 21- gara So.Re.Sa

Gent.mi,

in allegato ns preventivo prot 21/2019 del 20/06/2019

Distinti saluti,



Allegato(i)

BIORES PROT 21.2019 GARA SORESA lotto 20.pdf (540 Kb)
CCF19062019.pdf (538 Kb)

Dr. Caporone

[Handwritten signature]
**S.ANNA AORN
S. SEBASTIANO
CASERTA**
Dott. Gaetano Bruno
Direttore U.O.C. Ortopedia e Traumatologia
CE 00175

*24-6-19
Dr. Caporone
[Signature]*



Sede Legale e Commerciale:
Via G. Gigante, 92 - 80136 Napoli
Tel.: 081.5643044 - 081.5644542
Fax: 081.5643081

Spett.le
Azienda Ospedaliera di Caserta
"Sant'Anna e San Sebastiano"
Via Palasciano-81100
Caserta (CE)
UOC Provveditorato-Economato

RIF: VOSTRA RICHIESTA PROT. 0018808/U DEL 19/06/2019

NOSTRO PROT. 21/2019 DEL 20/06/19

OGGETTO: FORNITURA QUADRIENNALE DI PROTESI PER UOC DI ORTOPEDIA E TRAUMATOLOGIA

RIF Gara So.Re.Sa n. 6079883- Procedura Ristretta per la fornitura di protesi ortopediche e cemento occorrenti alle Aziende Sanitarie della Regione Campania

La sottoscritta BIORES S.R.L. con sede legale ed amministrativa in Napoli, alla Via G. Gigante n°92 tel. 081-5643044 fax 081- 5643081, p.iva 07854330631, nella persona dell'Amministratore Unico Sig. Luciano Narici, si pregia sottoporre alla Vs. attenzione, in qualità di distributore esclusivo, OFFERTA inerente materiale della Ditta ZimmerBiomet srl, di prodotti aggiudicati in Gara Soresa AL LOTTO 20, alle stesse condizioni economiche, così come segue:

DESCRIZIONE	Unità	Quantità	COD DITTA	COD CND	N REP	FAMIGLIA DI APPARTENENZA	PREZZO	IVA
EXPLOR stelo 5 x 22mm	PZ	1	11-210060	P090299	289292	PROTESI DI CAPITELLO	€ 940,00	4%
EXPLOR stelo 6 x 24mm	PZ	1	11-210061	P090299	289292	PROTESI DI CAPITELLO	€ 940,00	4%
EXPLOR stelo 7 x 26mm	PZ	1	11-210062	P090299	289292	PROTESI DI CAPITELLO	€ 940,00	4%
EXPLOR stelo 8 x 28mm	PZ	1	11-210063	P090299	289292	PROTESI DI CAPITELLO	€ 940,00	4%
EXPLOR stelo 9 x 30mm	PZ	1	11-210064	P090299	289292	PROTESI DI CAPITELLO	€ 940,00	4%
EXPLOR testa radiale 10 x 20mm	PZ	1	11-210022	P090204	289288	PROTESI DI CAPITELLO	€ 1.175,00	4%
EXPLOR testa radiale 12 x 20mm	PZ	1	11-210023	P090204	289288	PROTESI DI CAPITELLO	€ 1.175,00	4%

REA N 598605

Cap. Sociale: Euro 50.000,00 i.v.

Cod. Fisc. e P. IVA: 07854330631

EXPLOR testa radiale 14 x 20mm	PZ	1	11-210024	P090204	289288	PROTESI DI CAPITELLO	€ 1.175,00	4%
EXPLOR testa radiale 16 x 20mm	PZ	1	11-210025	P090204	289288	PROTESI DI CAPITELLO	€ 1.175,00	4%
EXPLOR testa radiale 18 x 20mm	PZ	1	11-210026	P090204	289288	PROTESI DI CAPITELLO	€ 1.175,00	4%
EXPLOR testa radiale 10 x 22mm	PZ	1	11-210031	P090204	289288	PROTESI DI CAPITELLO	€ 1.175,00	4%
EXPLOR testa radiale 12 x 22mm	PZ	1	11-210032	P090204	289288	PROTESI DI CAPITELLO	€ 1.175,00	4%
EXPLOR testa radiale 14 x 22mm	PZ	1	11-210033	P090204	289288	PROTESI DI CAPITELLO	€ 1.175,00	4%
EXPLOR testa radiale 16 x 22mm	PZ	1	11-210034	P090204	289288	PROTESI DI CAPITELLO	€ 1.175,00	4%
EXPLOR testa radiale 18 x 22mm	PZ	1	11-210035	P090204	289288	PROTESI DI CAPITELLO	€ 1.175,00	4%
EXPLOR testa radiale 10 x 24 mm	PZ	1	11-210041	P090204	289288	PROTESI DI CAPITELLO	€ 1.175,00	4%
EXPLOR testa radiale 12 x 24 mm	PZ	1	11-210042	P090204	289288	PROTESI DI CAPITELLO	€ 1.175,00	4%
EXPLOR testa radiale 14 x 24 mm	PZ	1	11-210043	P090204	289288	PROTESI DI CAPITELLO	€ 1.175,00	4%
EXPLOR testa radiale 16 x 24 mm	PZ	1	11-210044	P090204	289288	PROTESI DI CAPITELLO	€ 1.175,00	4%
EXPLOR testa radiale 18 x 24 mm	PZ	1	11-210045	P090204	289288	PROTESI DI CAPITELLO	€ 1.175,00	4%

- **IMPIANTO PROTESI CAPITELLO RADIALE COSTITUITO DA TESTA + STELO: EURO 2.115,00**
- **VS RICHIESTA PER NR 45 PROTESI DI CAPITELLO RADIALE : EURO 95.175,00**



Sede Legale e Commerciale:
Via G. Gigante, 92 - 80136 Napoli
Tel.: 081.5643044 - 081.5644542
Fax: 081.5643081

Condizioni di fornitura:

- IVA come per legge a Vs. carico
- Pagamento 60 gg. D.F.
- Oneri per trasporto imballo e consegna merce a ns. carico
- Validità offerta prezzo 31.12.19 (rinnovabile)
- Consegna merce 72 ore

In attesa di ricevere Vs. gradito ordine, sempre disponibili per qualsiasi chiarimento, porgiamo distinti saluti.

Napoli, 20/06/2019

Biores Srl

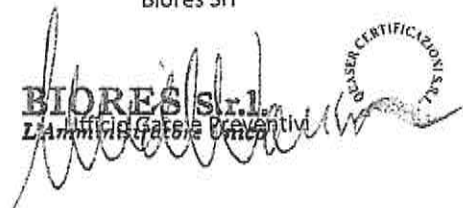
BIORES Srl
L'Amministratore Unico
CASA CERTIFICAZIONE S.p.A.

UOC PROVVEDITORATO - ECONOMATO

Spett.le Ditta BIORES

A.O.D. UOC Affari Generali - Ufficio Protocollo Generale
Protocollo: 0018808/U Data: 13/06/2018 12:50
Ufficio: UFFICIO PROTOCOLLO
Classifica:



Oggetto: Fornitura quadriennale di protesi per UOC di Ortopedia e Traumatologia -
Richiesta urgente.

Con la presente si chiede di produrre, con la massima urgenza, offerta per la fornitura di **n.45 Protesi di capitello radiale** conformità alle caratteristiche tecniche di cui al Lotto n.20 incluso nell'Accordo Quadro concernente la fornitura pluriennale di "*Protesi Ortopediche e Cemento*", (Determinazioni So.re.sa. n.112/2017 e n.255/2018), ed ai medesimi prezzi fissati da detta aggiudicazione.

Tutto ciò premesso, si precisa che detta fornitura avrà durata pluriennale e sarà gestita di norma con la modalità del "conto deposito" per i materiali protesici, oltreché nel rispetto dei patti e delle condizioni fissati nella gara centralizzata.

N. B.: La presentazione dell'offerta sarà intesa come tacita accettazione di tutte le condizioni, nessuna esclusa, innanzi richiamate.



UOC PROVVEDITORATO - ECONOMATO
IL DIRETTORE

Dott.ssa Marisa Di Sano

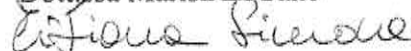

all m 17

Da "Zimmerbiomet Gare" <zimmer_gare@legalmail.it>
A ""Provveditorato AORN Caserta" <provveditorato@ospedalecasertapec.it>
Data martedì 2 luglio 2019 - 12:28

R: richiesta urgente

Buongiorno,

in merito a quanto sotto, con la presente trasmettiamo in allegato nostra offerta n. 054705/1 che annulla e sostituisce quella precedentemente inviata (054705).

Restiamo a disposizione per qualsiasi ulteriore chiarimento.

Saluti,

Fabiana Garini

Tender Clerk

+39 02 51626618 Direct

+39 02 51626606 Fax

fabiana.garini@zimmerbiomet.com

Zimmer Biomet Italia S.r.l.

Segreen Business Park - Via San Bovio, 3 – Edificio Y

20090 Segrate (MI)

web: www.zimmerbiomet.com



R. Carbone 5/7/19
AORN
S. ANNA E S. SEBASTIANO
CASERTA
Dott. Gaetano Bruno
Direttore U.O.C. Ortopedia e Traumatologia
CE 001475

Tutela dei dati personali " D. Lgs. n. 196/2003 e Regolamento UE 2016/679

Ai sensi dell'art.13 del D.Lgs. 196/03 e degli artt. 13 e 14 del Regolamento UE 2016/679 si informa che Le informazioni contenute nella comunicazione che precede possono essere riservate e sono, comunque, destinate esclusivamente alla persona o all'ente sopraindicati. La diffusione, distribuzione e/o copiatura del documento trasmesso da parte di qualsiasi soggetto diverso dal destinatario è proibita. Titolare al trattamento dei dati è: Zimmer Biomet Italia S.r.l. - Segreen Business Park - Via San Bovio, 3 – Edificio Y

Chiunque riceva questo messaggio per errore è pregato di distruggerlo e di informare immediatamente: amministrazione@zimmer.legalmail.it

L'interessato potrà esercitare tutti i diritti di cui all'art. 7 del D.Lgs. n. 196/2003 e all'art. 13 e succ. del Regolamento UE (tra cui i diritti di accesso, rettifica, aggiornamento, di opposizione al trattamento, portabilità e di cancellazione).

Da: Provveditorato AORN Caserta <provveditorato@ospedalecasertapec.it>

Inviato: venerdì 28 giugno 2019 14:54

A: Zimmer Biomet Italia S.r.l. <zimmer_gare@legalmail.it>

Oggetto: Fw: richiesta urgente

Priorità: Alta

*02-7-19
DMM
H11*

si sollecita l'urgente riscontro della nota in oggetto che ad ogni buon fine si allega in copia

f.to Direttore UOC Provveditorato ed Economato.

Allegato(i)

Offerat 054705_1.pdf (462 Kb)



ZIMMER BIOMET

Your progress. Our promise.™

Spett. le
A.O. SANT'ANNA E SAN SEBASTIANO
VIA PALASCIANO
81100 CASERTA

Segrate, 02/07/2019
AC/fg

OFFERTA N. 054705/1.
OGGETTO: Fornitura quadriennale di protesi per UOC di Ortopedia e Traumatologia.
Rif. Vs. Prot. N. 6981/U del 12.03.2019.

Con la presente, abbiamo il piacere di sottoporre alla Vs. cortese attenzione la nostra migliore offerta per la fornitura di:

Lotto	Riga	Codice	Descrizione	Prezzo unitario €	IVA %	RDM	CND	Famiglia di appartenenza
-------	------	--------	-------------	-------------------	-------	-----	-----	--------------------------

PROTESI D'ANCA PRIMARIA IBRIDA

8	1	35.00.39-100	STELO MULLER AUTOBLOCCANTE LAT PROTASUL S30 TG. 10	288,00	4,00	117238	P090804010101	STELO ANCA
8	1	35.00.39-112	STELO MULLER AUTOBLOCCANTE LAT PROTASUL S30 TG. 11,2	288,00	4,00	117238	P090804010101	STELO ANCA
8	1	35.00.39-125	STELO MULLER AUTOBLOCCANTE LAT PROTASUL S30 TG. 12,5	288,00	4,00	117238	P090804010101	STELO ANCA
8	1	35.00.39-137	STELO MULLER AUTOBLOCCANTE LAT PROTASUL S30 TG. 13,7	288,00	4,00	117238	P090804010101	STELO ANCA
8	1	35.00.39-150	STELO MULLER AUTOBLOCCANTE LAT PROTASUL S30 TG. 15	288,00	4,00	117238	P090804010101	STELO ANCA
8	1	35.00.39-162	STELO MULLER AUTOBLOCCANTE LAT PROTASUL S30 TG. 16,25	288,00	4,00	117238	P090804010101	STELO ANCA
8	1	35.00.39-175	STELO MULLER AUTOBLOCCANTE LAT PROTASUL S30 TG. 17,5	288,00	4,00	117238	P090804010101	STELO ANCA
8	1	35.00.39-075	STELO MULLER AUTOBLOCCANTE LAT PROTASUL S30 TG. 7,5	288,00	4,00	117238	P090804010101	STELO ANCA
8	1	05.95001.067	STELO MULLER AUTOBLOCCANTE LAT PROTASUL S30 TG. 8,75	288,00	4,00	117238	P090804010101	STELO ANCA
8	1	35.00.29-100	STELO MULLER AUTOBLOCCANTE PROTASUL S30 TG. 10	288,00	4,00	117238	P090804010101	STELO ANCA
8	1	35.00.29-112	STELO MULLER AUTOBLOCCANTE PROTASUL S30 TG. 11,2	288,00	4,00	117238	P090804010101	STELO ANCA
8	1	35.00.29-125	STELO MULLER AUTOBLOCCANTE PROTASUL S30 TG. 12,5	288,00	4,00	117238	P090804010101	STELO ANCA
8	1	35.00.29-137	STELO MULLER AUTOBLOCCANTE PROTASUL S30 TG. 13,75	288,00	4,00	117238	P090804010101	STELO ANCA
8	1	35.00.29-150	STELO MULLER AUTOBLOCCANTE PROTASUL S30 TG. 15	288,00	4,00	117238	P090804010101	STELO ANCA
8	1	35.00.29-162	STELO MULLER AUTOBLOCCANTE PROTASUL S30 TG. 16,25	288,00	4,00	117238	P090804010101	STELO ANCA
8	1	35.00.29-175	STELO MULLER AUTOBLOCCANTE PROTASUL S30 TG. 17,5	288,00	4,00	117238	P090804010101	STELO ANCA
8	1	05.95001.066	STELO MULLER AUTOBLOCCANTE PROTASUL S30 TG. 8,75	288,00	4,00	117238	P090804010101	STELO ANCA
8	2	4262	COTILE ALLOFIT CON FORI O.D.46MM FF	630,00	4,00	1219354	P0908030302	COTILE
8	2	4263	COTILE ALLOFIT CON FORI O.D.48MM GG	630,00	4,00	1219354	P0908030302	COTILE
8	2	4264	COTILE ALLOFIT CON FORI O.D.50MM HH	630,00	4,00	1219354	P0908030302	COTILE
8	2	4265	COTILE ALLOFIT CON FORI O.D.52MM II	630,00	4,00	1219354	P0908030302	COTILE
8	2	4266	COTILE ALLOFIT CON FORI O.D.54MM JJ	630,00	4,00	1219354	P0908030302	COTILE
8	2	4267	COTILE ALLOFIT CON FORI O.D.56MM KK	630,00	4,00	1219354	P0908030302	COTILE
8	2	4268	COTILE ALLOFIT CON FORI O.D.58MM LL	630,00	4,00	1219354	P0908030302	COTILE
8	2	4269	COTILE ALLOFIT CON FORI O.D.60MM MM	630,00	4,00	1219354	P0908030302	COTILE
8	2	4270	COTILE ALLOFIT CON FORI O.D.62MM NN	630,00	4,00	1219354	P0908030302	COTILE
8	2	4271	COTILE ALLOFIT CON FORI O.D.64MM OO	630,00	4,00	1219354	P0908030302	COTILE
8	2	4272	COTILE ALLOFIT CON FORI O.D.66MM PP	630,00	4,00	1219354	P0908030302	COTILE
8	2	4273	COTILE ALLOFIT CON FORI O.D.68MM QU	630,00	4,00	1219354	P0908030302	COTILE
8	3	01.00010.104	ALPHA INSERTO ANTILUSSANTE PE 22X42 MM DD	157,50	4,00	127360	P0908030401	INSERTO PER COTILE
8	3	01.00010.105	ALPHA INSERTO ANTILUSSANTE PE 22X44 MM EE	157,50	4,00	127360	P0908030401	INSERTO PER COTILE
8	3	01.00010.106	ALPHA INSERTO ANTILUSSANTE PE 22X46 MM FF	157,50	4,00	127360	P0908030401	INSERTO PER COTILE
8	3	01.00010.107	ALPHA INSERTO ANTILUSSANTE PE 22X48 MM GG	157,50	4,00	127360	P0908030401	INSERTO PER COTILE
8	3	01.00010.108	ALPHA INSERTO ANTILUSSANTE PE 22X50 MM HH	157,50	4,00	127360	P0908030401	INSERTO PER COTILE
8	3	01.00010.306	ALPHA INSERTO ANTILUSSANTE PE 28X46 MM FF	157,50	4,00	127360	P0908030401	INSERTO PER COTILE
8	3	01.00010.307	ALPHA INSERTO ANTILUSSANTE PE 28X48 MM GG	157,50	4,00	127360	P0908030401	INSERTO PER COTILE
8	3	01.00010.308	ALPHA INSERTO ANTILUSSANTE PE 28X50 MM HH	157,50	4,00	127360	P0908030401	INSERTO PER COTILE
8	3	01.00010.309	ALPHA INSERTO ANTILUSSANTE PE 28X52 MM II	157,50	4,00	127360	P0908030401	INSERTO PER COTILE
8	3	01.00010.310	ALPHA INSERTO ANTILUSSANTE PE 28X54 MM JJ	157,50	4,00	127360	P0908030401	INSERTO PER COTILE
8	3	01.00010.311	ALPHA INSERTO ANTILUSSANTE PE 28X56 MM KK	157,50	4,00	127360	P0908030401	INSERTO PER COTILE
8	3	01.00010.312	ALPHA INSERTO ANTILUSSANTE PE 28X58 MM LL	157,50	4,00	127360	P0908030401	INSERTO PER COTILE
8	3	01.00010.313	ALPHA INSERTO ANTILUSSANTE PE 28X60 MM MM	157,50	4,00	127360	P0908030401	INSERTO PER COTILE
8	3	01.00010.314	ALPHA INSERTO ANTILUSSANTE PE 28X62 MM NN	157,50	4,00	127360	P0908030401	INSERTO PER COTILE
8	3	01.00010.315	ALPHA INSERTO ANTILUSSANTE PE 28X64 MM OO	157,50	4,00	127360	P0908030401	INSERTO PER COTILE
8	3	01.00010.316	ALPHA INSERTO ANTILUSSANTE PE 28X66 MM PP	157,50	4,00	127360	P0908030401	INSERTO PER COTILE
8	3	01.00010.317	ALPHA INSERTO ANTILUSSANTE PE 28X68 MM QQ	157,50	4,00	127360	P0908030401	INSERTO PER COTILE
8	3	01.00010.809	ALPHA INSERTO ANTILUSSANTE PE 32X52 MM II	157,50	4,00	127360	P0908030401	INSERTO PER COTILE
8	3	01.00010.810	ALPHA INSERTO ANTILUSSANTE PE 32X54 MM JJ	157,50	4,00	127360	P0908030401	INSERTO PER COTILE
8	3	01.00010.811	ALPHA INSERTO ANTILUSSANTE PE 32X56 MM KK	157,50	4,00	127360	P0908030401	INSERTO PER COTILE
8	3	01.00010.812	ALPHA INSERTO ANTILUSSANTE PE 32X58 MM LL	157,50	4,00	127360	P0908030401	INSERTO PER COTILE

Zimmer Biomet Italia S.r.l. - Società posseduta da un unico Socio.

Società soggetta ad attività di direzione e coordinamento da parte di Zimmer Inc. (USA).

Segreen Business Park - Via San Bovio, 3 - Edificio Y - 20090 Segrate (MI) - Italia

Tel. 02 51626.1 - Fax 02 51626.861 - www.zimmerbiomet.it

Cod. Fisc. e Part. IVA IT09012850153 - Trib. 09012850153 - R.E.A. Milano 1263234 - Cap Soc. € 10.400 i.v.



ZIMMER BIOMET

Your progress. Our promise.™

8	3	01.00010.813	ALPHA INSERTO ANTILUSSANTE PE 32X60 MM MM	157,50	4,00	127360	P0908030401	INSERTO PER COTILE
8	3	01.00010.814	ALPHA INSERTO ANTILUSSANTE PE 32X62 MM NN	157,50	4,00	127360	P0908030401	INSERTO PER COTILE
8	3	01.00010.815	ALPHA INSERTO ANTILUSSANTE PE 32X64 MM OO	157,50	4,00	127360	P0908030401	INSERTO PER COTILE
8	3	01.00010.816	ALPHA INSERTO ANTILUSSANTE PE 32X66 MM PP	157,50	4,00	127360	P0908030401	INSERTO PER COTILE
8	3	01.00010.817	ALPHA INSERTO ANTILUSSANTE PE 32X68 MM QU	157,50	4,00	127360	P0908030401	INSERTO PER COTILE
8	3	01.00010.206	ALPHA INSERTO PE 28X48 MM FF	157,50	4,00	127360	P0908030401	INSERTO PER COTILE
8	3	01.00010.207	ALPHA INSERTO PE 28X48 MM GG	157,50	4,00	127360	P0908030401	INSERTO PER COTILE
8	3	01.00010.208	ALPHA INSERTO PE 28X50 MM HH	157,50	4,00	127360	P0908030401	INSERTO PER COTILE
8	3	01.00010.209	ALPHA INSERTO PE 28X52 MM II	157,50	4,00	127360	P0908030401	INSERTO PER COTILE
8	3	01.00010.210	ALPHA INSERTO PE 28X54 MM JJ	157,50	4,00	127360	P0908030401	INSERTO PER COTILE
8	3	01.00010.211	ALPHA INSERTO PE 28X56 MM KK	157,50	4,00	127360	P0908030401	INSERTO PER COTILE
8	3	01.00010.212	ALPHA INSERTO PE 28X58 MM LL	157,50	4,00	127360	P0908030401	INSERTO PER COTILE
8	3	01.00010.213	ALPHA INSERTO PE 28X60 MM MM	157,50	4,00	127360	P0908030401	INSERTO PER COTILE
8	3	01.00010.214	ALPHA INSERTO PE 28X62 MM NN	157,50	4,00	127360	P0908030401	INSERTO PER COTILE
8	3	01.00010.215	ALPHA INSERTO PE 28X64 MM OO	157,50	4,00	127360	P0908030401	INSERTO PER COTILE
8	3	01.00010.216	ALPHA INSERTO PE 28X66 MM PP	157,50	4,00	127360	P0908030401	INSERTO PER COTILE
8	3	01.00010.217	ALPHA INSERTO PE 28X68 MM QU	157,50	4,00	127360	P0908030401	INSERTO PER COTILE
8	3	01.00013.206	ALPHA INSERTO DURASUL 28X48 MM FF	157,50	4,00	126907	P0908030401	INSERTO PER COTILE
8	3	01.00013.207	ALPHA INSERTO DURASUL 28X48 MM GG	157,50	4,00	126907	P0908030401	INSERTO PER COTILE
8	3	01.00013.208	ALPHA INSERTO DURASUL 28X50 MM HH	157,50	4,00	126907	P0908030401	INSERTO PER COTILE
8	3	01.00013.209	ALPHA INSERTO DURASUL 28X52 MM II	157,50	4,00	126907	P0908030401	INSERTO PER COTILE
8	3	01.00013.210	ALPHA INSERTO DURASUL 28X54 MM JJ	157,50	4,00	126907	P0908030401	INSERTO PER COTILE
8	3	01.00013.211	ALPHA INSERTO DURASUL 28X56 MM KK	157,50	4,00	126907	P0908030401	INSERTO PER COTILE
8	3	01.00013.212	ALPHA INSERTO DURASUL 28X58 MM LL	157,50	4,00	126907	P0908030401	INSERTO PER COTILE
8	3	01.00013.213	ALPHA INSERTO DURASUL 28X60 MM MM	157,50	4,00	126907	P0908030401	INSERTO PER COTILE
8	3	01.00013.214	ALPHA INSERTO DURASUL 28X62 MM NN	157,50	4,00	126907	P0908030401	INSERTO PER COTILE
8	3	01.00013.215	ALPHA INSERTO DURASUL 28X64 MM OO	157,50	4,00	126907	P0908030401	INSERTO PER COTILE
8	3	01.00013.216	ALPHA INSERTO DURASUL 28X66 MM PP	157,50	4,00	126907	P0908030401	INSERTO PER COTILE
8	3	01.00013.217	ALPHA INSERTO DURASUL 28X68 MM QU	157,50	4,00	126907	P0908030401	INSERTO PER COTILE
8	3	01.00013.407	ALPHA INSERTO DURASUL 32X48 MM GG	157,50	4,00	126907	P0908030401	INSERTO PER COTILE
8	3	01.00013.408	ALPHA INSERTO DURASUL 32X50 MM HH	157,50	4,00	126907	P0908030401	INSERTO PER COTILE
8	3	01.00013.409	ALPHA INSERTO DURASUL 32X52 MM II	157,50	4,00	126907	P0908030401	INSERTO PER COTILE
8	3	01.00013.410	ALPHA INSERTO DURASUL 32X54 MM JJ	157,50	4,00	126907	P0908030401	INSERTO PER COTILE
8	3	01.00013.411	ALPHA INSERTO DURASUL 32X56 MM KK	157,50	4,00	126907	P0908030401	INSERTO PER COTILE
8	3	01.00013.412	ALPHA INSERTO DURASUL 32X58 MM LL	157,50	4,00	126907	P0908030401	INSERTO PER COTILE
8	3	01.00013.413	ALPHA INSERTO DURASUL 32X60 MM MM	157,50	4,00	126907	P0908030401	INSERTO PER COTILE
8	3	01.00013.414	ALPHA INSERTO DURASUL 32X62 MM NN	157,50	4,00	126907	P0908030401	INSERTO PER COTILE
8	3	01.00013.415	ALPHA INSERTO DURASUL 32X64 MM OO	157,50	4,00	126907	P0908030401	INSERTO PER COTILE
8	3	01.00013.416	ALPHA INSERTO DURASUL 32X66 MM PP	157,50	4,00	126907	P0908030401	INSERTO PER COTILE
8	3	01.00013.417	ALPHA INSERTO DURASUL 32X68 MM QU	157,50	4,00	126907	P0908030401	INSERTO PER COTILE
8	3	01.00013.709	ALPHA INSERTO DURASUL 36X52 MM II	157,50	4,00	126907	P0908030401	INSERTO PER COTILE
8	3	01.00013.710	ALPHA INSERTO DURASUL 36X54 MM JJ	157,50	4,00	126907	P0908030401	INSERTO PER COTILE
8	3	01.00013.711	ALPHA INSERTO DURASUL 36X56 MM KK	157,50	4,00	126907	P0908030401	INSERTO PER COTILE
8	3	01.00013.712	ALPHA INSERTO DURASUL 36X58 MM LL	157,50	4,00	126907	P0908030401	INSERTO PER COTILE
8	3	01.00013.713	ALPHA INSERTO DURASUL 36X60 MM MM	157,50	4,00	126907	P0908030401	INSERTO PER COTILE
8	3	01.00013.714	ALPHA INSERTO DURASUL 36X62 MM NN	157,50	4,00	126907	P0908030401	INSERTO PER COTILE
8	3	01.00013.715	ALPHA INSERTO DURASUL 36X64 MM OO	157,50	4,00	126907	P0908030401	INSERTO PER COTILE
8	3	01.00013.716	ALPHA INSERTO DURASUL 36X66 MM PP	157,50	4,00	126907	P0908030401	INSERTO PER COTILE
8	3	01.00013.717	ALPHA INSERTO DURASUL 36X68 MM QU	157,50	4,00	126907	P0908030401	INSERTO PER COTILE
8	3	01.00013.306	ALPHA INSERTO ANTILUSSANTE DURASUL 28X48 MM FF	157,50	4,00	126907	P0908030401	INSERTO PER COTILE
8	3	01.00013.307	ALPHA INSERTO ANTILUSSANTE DURASUL 28X48 MM GG	157,50	4,00	126907	P0908030401	INSERTO PER COTILE
8	3	01.00013.308	ALPHA INSERTO ANTILUSSANTE DURASUL 28X50 MM HH	157,50	4,00	126907	P0908030401	INSERTO PER COTILE
8	3	01.00013.309	ALPHA INSERTO ANTILUSSANTE DURASUL 28X52 MM II	157,50	4,00	126907	P0908030401	INSERTO PER COTILE
8	3	01.00013.310	ALPHA INSERTO ANTILUSSANTE DURASUL 28X54 MM JJ	157,50	4,00	126907	P0908030401	INSERTO PER COTILE
8	3	01.00013.311	ALPHA INSERTO ANTILUSSANTE DURASUL 28X56 MM KK	157,50	4,00	126907	P0908030401	INSERTO PER COTILE
8	3	01.00013.312	ALPHA INSERTO ANTILUSSANTE DURASUL 28X58 MM LL	157,50	4,00	126907	P0908030401	INSERTO PER COTILE
8	3	01.00013.313	ALPHA INSERTO ANTILUSSANTE DURASUL 28X60 MM MM	157,50	4,00	126907	P0908030401	INSERTO PER COTILE
8	3	01.00013.314	ALPHA INSERTO ANTILUSSANTE DURASUL 28X62 MM NN	157,50	4,00	126907	P0908030401	INSERTO PER COTILE
8	3	01.00013.315	ALPHA INSERTO ANTILUSSANTE DURASUL 28X64 MM OO	157,50	4,00	126907	P0908030401	INSERTO PER COTILE
8	3	01.00013.316	ALPHA INSERTO ANTILUSSANTE DURASUL 28X66 MM PP	157,50	4,00	126907	P0908030401	INSERTO PER COTILE
8	3	01.00013.317	ALPHA INSERTO ANTILUSSANTE DURASUL 28X68 MM QU	157,50	4,00	126907	P0908030401	INSERTO PER COTILE
8	3	01.00013.508	ALPHA INSERTO ANTILUSSANTE DURASUL 32X50 MM HH	157,50	4,00	126907	P0908030401	INSERTO PER COTILE
8	3	01.00013.509	ALPHA INSERTO ANTILUSSANTE DURASUL 32X52 MM II	157,50	4,00	126907	P0908030401	INSERTO PER COTILE
8	3	01.00013.510	ALPHA INSERTO ANTILUSSANTE DURASUL 32X54 MM JJ	157,50	4,00	126907	P0908030401	INSERTO PER COTILE
8	3	01.00013.511	ALPHA INSERTO ANTILUSSANTE DURASUL 32X56 MM KK	157,50	4,00	126907	P0908030401	INSERTO PER COTILE
8	3	01.00013.512	ALPHA INSERTO ANTILUSSANTE DURASUL 32X58 MM LL	157,50	4,00	126907	P0908030401	INSERTO PER COTILE
8	3	01.00013.513	ALPHA INSERTO ANTILUSSANTE DURASUL 32X60 MM MM	157,50	4,00	126907	P0908030401	INSERTO PER COTILE
8	3	01.00013.514	ALPHA INSERTO ANTILUSSANTE DURASUL 32X62 MM NN	157,50	4,00	126907	P0908030401	INSERTO PER COTILE
8	3	01.00013.515	ALPHA INSERTO ANTILUSSANTE DURASUL 32X64 MM OO	157,50	4,00	126907	P0908030401	INSERTO PER COTILE
8	3	01.00013.516	ALPHA INSERTO ANTILUSSANTE DURASUL 32X66 MM PP	157,50	4,00	126907	P0908030401	INSERTO PER COTILE
8	3	01.00013.517	ALPHA INSERTO ANTILUSSANTE DURASUL 32X68 MM QU	157,50	4,00	126907	P0908030401	INSERTO PER COTILE
8	4	30.22.06	TESTA PROTASUL S-30 CONO 12/14 DIAMETRO 22 X 0 MM M	180,00	4,00	117358	P090804050202	TESTA
8	4	30.22.07	TESTA PROTASUL S-30 CONO 12/14 DIAMETRO 22 X +3,5 MM L	180,00	4,00	117358	P090804050202	TESTA
8	4	30.22.05	TESTA PROTASUL S-30 CONO 12/14 DIAMETRO 22 X -3,5 MM S	180,00	4,00	117358	P090804050202	TESTA

Zimmer Biomet Italia S.r.l. - Società posseduta da un unico Socio,

Società soggetta ad attività di direzione e coordinamento da parte di Zimmer Inc. (USA).

Segreen Business Park - Via San Bovio, 3 - Edificio Y - 20090 Segrate (MI) - Italia

Tel. 02 51626.1 - Fax 02 51626.861 - www.zimmerbiomet.it

Cod. Fisc. e Part. IVA IT09012850153 - Trib. 09012850153 - R.E.A. Milano 1263234 - Cap Soc. € 10.400 i.v.



ZIMMER BIOMET

Your progress. Our promise.™

8	4	30.28.06	TESTA PROTASUL S-30 CONO 12/14 DIAMETRO 28 X 0 MM M	180,00	4,00	117358	P090804050202	TESTA
8	4	30.28.07	TESTA PROTASUL S-30 CONO 12/14 DIAMETRO 28 X +3,5 MM L	180,00	4,00	117358	P090804050202	TESTA
8	4	30.28.05	TESTA PROTASUL S-30 CONO 12/14 DIAMETRO 28 X -3,5 MM S	180,00	4,00	117358	P090804050202	TESTA
8	4	30.32.08	TESTA PROTASUL S-30 CONO 12/14 DIAMETRO 32 X 0 MM M	180,00	4,00	117358	P090804050202	TESTA
8	4	30.32.07	TESTA PROTASUL S-30 CONO 12/14 DIAMETRO 32 X +3,5 MM L	180,00	4,00	117358	P090804050202	TESTA
8	4	30.32.05	TESTA PROTASUL S-30 CONO 12/14 DIAMETRO 32 X -3,5 MM S	180,00	4,00	117358	P090804050202	TESTA
8	5	00-6250-065-15	VITE TRILOGY IN TITANIO STERILE 6,5 x 15 MM	sconto merce	4,00	102336	P09120602	VITI PER COTILE
8	5	00-6250-065-20	VITE TRILOGY IN TITANIO STERILE 6,5 x 20 MM	sconto merce	4,00	102336	P09120602	VITI PER COTILE
8	5	00-6250-065-25	VITE TRILOGY IN TITANIO STERILE 6,5 x 25 MM	sconto merce	4,00	102336	P09120602	VITI PER COTILE
8	5	00-6250-065-30	VITE TRILOGY IN TITANIO STERILE 6,5 x 30 MM	sconto merce	4,00	102336	P09120602	VITI PER COTILE
8	5	00-6250-065-35	VITE TRILOGY IN TITANIO STERILE 6,5 x 35 MM	sconto merce	4,00	102336	P09120602	VITI PER COTILE
8	5	00-6250-065-40	VITE TRILOGY IN TITANIO STERILE 6,5 x 40 MM	sconto merce	4,00	102336	P09120602	VITI PER COTILE
8	5	00-6250-065-50	VITE TRILOGY IN TITANIO STERILE 6,5 x 50 MM	sconto merce	4,00	102336	P09120602	VITI PER COTILE
8	5	00-6250-065-60	VITE TRILOGY IN TITANIO STERILE 6,5 x 60 MM	sconto merce	4,00	102336	P09120602	VITI PER COTILE

CONDIZIONI DI VENDITA:

Prezzi per merce resa franco destino, imballo compreso, I.V.A. a Vs. carico;
Ordine dovrà pervenire a mezzo fax al n. 02.51626 555/639/640;
Consegna pronta salvo venduto, oppure entro 10 giorni dal ricevimento dell'ordine;
Pagamento R.D. Cl. 60 gg. d.f.;
Validità Offerta 48 mesi dalla data di aggiudicazione;

Restiamo a Vs. disposizione per ogni eventuale chiarimento si rendesse necessario e, con l'occasione, porgiamo distinti saluti.

ZIMMER BIOMET ITALIA s.r.l.
Il Procuratore

all: M. S. S.
 roundcube 

Oggetto arthrosurface: comunicazione cessazione distribuzione
Mittente Ufficio Gare <ufficio.gare@finceramica.it>
Mittente Serena Negrini <snegrini@finceramica.it>
Destinatario <provveditorato@ospedale.caserta.it>
Cc Gabriele Esposito <gabriele.esposito@finceramica.it>, <rossella.derogati@bioviiiix.com>
Data 09/07/2019 11:17

- Comunicazione Cessazione_Arthrosurface_subentronuovodistributore.pdf (~231 KB)

Gentile Dot.ssa Capobianco,
 con riferimento al nostro colloquio telefonico e nello specifico alla nostra offerta 61, sono ad allegarle la comunicazione ufficiale di cessazione distribuzione della linea Arthrosurface dove trova tutte le indicazioni riferite al nuovo distributore.

La stessa comunicazione è già stata trasmessa via pec a Soresa.

Cordialmente,
 Serena



Ufficio Gare

ufficio.gare@finceramica.it
finceramica@pec.finceramica.it
 Fin-ceramica faenza spa
 via Granarolo 177/3 - 48018 Faenza RA, Italia
 t +39 0546 607311 - f+39 0546 607312
www.finceramica.it

Please note:

Anyone who sends personal and sensitive data to Finceramica must have previously obtained the consent of the person concerned .

Chiunque invii a Finceramica dati personali e sensibili dovrà avere preventivamente ottenuto il consenso dall'interessato.

Informativa Privacy - Ai sensi del GDPR 2016/679 si precisa che le informazioni contenute in questo messaggio sono riservate e ad uso esclusivo del destinatario. Qualora il messaggio in parola Le fosse pervenuto per errore, La preghiamo di eliminarlo senza copiarlo e di non inoltrarlo a terzi, dandocene gentilmente comunicazione. Grazie.

Privacy Information - This message, for the GDPR 2016/679, may contain confidential and/or privileged information. If you are not the addressee or authorized to receive this for the addressee, you must not use, copy, disclose or take any action based on this message or any information herein. If you have received this message in error, please advise the sender immediately by reply e-mail and delete this message. Thank you for your cooperation.

09-07-19
 Dr. Capobianco
 Per R. Negrini
 M. S. S.
 Soresa



Finceramica

A CHI CONCERNE

Faenza, 24.05.2019

Oggetto: Comunicazione cessata distribuzione linea ArthroSurface.

Gentili clienti,

Con la presente siamo ad informare che a far data dal 17.05.2019 Finceramica ha cessato il rapporto di distribuzione nazionale dei prodotti della società **ArthroSurface Incorporated**.

Il distributore subentrato e di riferimento per ArthroSurface è:

BIOVILIX
Via Alessandro Manzoni, 1
80123 Napoli
Rif. Rossella De Rogati
+39 081 2395462
rossella.derogati@biovilix.com

A partire dalla data di ricevimento della presente vi preghiamo di rivolgervi direttamente al suddetto distributore per ogni questione relativa ai suddetti prodotti.

Cordiali saluti.

In fede

Alessandra Tampieri

Presidente e Legale Rappresentante

Fin-ceramica faenza spa
sede legale e amministrativa
via Granarolo 177/3 - 48018 Faenza RA, Italia
t +39 0546 607311 - f +39 0546 607312
info@finceramica.it - www.finceramica.it
CF / PI e RI: RA 01026400399 - REA RA 115339
capitale sociale i.v. € 1.000.000,00

sede operativa
via Ravennana 186 - 48018 Faenza RA, Italia
t +39 0546 607311 - f +39 0546 607312

società con unico socio soggetta ad attività di direzione
e coordinamento da parte di Tampieri financial group spa

all. n. 18

**PROCEDURA RISTRETTA PER LA CONCLUSIONE DI ACCORDO QUADRO PER LA FORNITURA DI
PROTESI ORTOPEDICHE E CEMENTO**

occorrenti alle AA.SS.LL./AA.OO./AA.OO.UU./IRCSS della Regione Campania

LETTERA D'INVITO

Spett.le Ditta

Facendo seguito alla fase di prequalifica nonché in ottemperanza al bando di gara pubblicato sulla GUCE in data 15/01/2015, si invita Codesta Società a partecipare alla procedura ristretta in oggetto indetta con provvedimento del 9 gennaio 2015 n.5.

Il presente invito e la relativa eventuale offerta non vincolano comunque la stazione appaltante e non sono comunque costitutivi di diritti o interessi legittimi a favore di codesta società.

La procedura sarà svolta ai sensi del D.Lgs 163/2006 e ss.mm.ii. e secondo le prescrizioni della presente lettera di invito e relativi allegati.

Il presente documento disciplina la procedura e le modalità di partecipazione alla gara.

Art. 1 OGGETTO DELL'ACCORDO QUADRO

L'importo stimato e le relative basi d'asta per ciascuno dei Lotti di gara è riportato nell'Allegato "A4 - scheda offerta" alla presente lettera.

Oggetto della presente procedura è la conclusione di un Accordo Quadro multi fornitore a condizioni fisse con durata dei singoli contratti di adesione (cd. Ordinativi di Fornitura) di anni 5 (cinque).

Costituiscono:

- A. oggetto della presente lettera di invito, le regole per l'aggiudicazione della presente procedura ristretta e per la stipula dell'Accordo Quadro e, in particolare:
- requisiti necessari per la partecipazione;
 - contenuto e modalità dell'offerta;
 - criteri di aggiudicazione e relative modalità.
- B. Oggetto dell'Accordo Quadro:
- la disciplina normativa e contrattuale relativa alle condizioni e alle modalità di esecuzione delle prestazioni oggetto dei singoli Contratti di fornitura;
 - le regole relative alle forniture degli appalti specifici.

La procedura NON è finalizzata all'individuazione di un unico aggiudicatario per singolo lotto, ma attraverso di essa si perverrà alla selezione di più soggetti ritenuti idonei a fornire alle Aziende Sanitarie/Ospedaliere le protesi ortopediche oggetto della gara.



Saranno chiamati a sottoscrivere l'accordo quadro, per ogni singolo lotto, gli operatori economici secondo il seguente schema:

Per i lotti 1-2-3-4-5-6-7-8-9-13-14-27

le prime tre offerte collocatesi utilmente in graduatoria e dalla quarta offerta in poi il 50% degli operatori economici eccedenti i primi tre arrotondati per difetto (*ad es. se le offerte valide oltre le prime tre dovessero essere 7, gli ulteriori concorrenti ammessi alla stipula dell'accordo quadro saranno tre*);

Per i lotti 10-11-12-15-16-17-18: le prime 5 (cinque) offerte collocatesi utilmente nella graduatoria finale

Per i lotti 19-20-21-22-23-24-25-26-28-29-30-31-32: le prime 3 (tre) offerte collocatesi utilmente nella graduatoria finale.

All'interno della graduatoria definitiva, la ripartizione, in percentuale, dei quantitativi di fornitura è regolata come di seguito dettagliato:

- A) nel caso le offerte valide posizionate in graduatoria risultino inferiori a tre, al concorrente primo in graduatoria sarà destinata la percentuale risultante dalla decurtazione della percentuale destinata al secondo in graduatoria e meglio indicata ai successivi punti C) e D);
- B) nel caso di una sola offerta valida o un solo offerente, fermo restando che all'unico concorrente sarà destinato il 100% del quantitativo in gara, non si procederà ad aggiudicare il rispettivo lotto e si attiverà apposita procedura negoziata
- C) nel caso le offerte valide posizionate in graduatoria risultino soltanto 3 (tre) la fornitura sarà così ripartita:
- All'offerta prima graduata sarà attribuita una quota fornitura di almeno il 50% della fornitura
 - All'offerta seconda graduata sarà attribuita una quota massima del 30% della fornitura
 - All'offerta terza graduata sarà attribuita una quota massima del 20% della fornitura
- D) Per i lotti 1-2-3-4-5-6-7-8-9-10-11-12-13-14-15-16-17-18-27 la fornitura sarà così ripartita:
- All'offerta prima graduata sarà attribuita una quota fornitura di almeno il 40%
 - All'offerta seconda graduata sarà attribuita una quota massima del 25% della fornitura
 - All'offerta terza graduata sarà attribuita una quota massima del 20% della fornitura
 - Il rimanente 15% sarà attribuito discrezionalmente dalle singole Amministrazioni contraenti, in sede di adesione all'accordo quadro, effettuando una scelta all'interno degli ulteriori operatori economici ammessi alla stipula del medesimo accordo.

- d) la spesa complessiva pluriennale concernente tali forniture, pari ad € 344.079,50 Iva inclusa al 4 % sarà imputata agli anni 2019, 2020, 2021 e 2022, e ciò per allinearne la scadenza alla durata del succitato Accordo Quadro;

IV - DI INCARICARE

- a) la U.O.C. Provveditorato – Economato di procedere, sulla base del fabbisogno preventivato e delle offerte economiche presentate dalle suddette Ditte, previa codifica dei dispositivi da parte della Farmacia Ospedaliera, all'inserimento nel sistema contabile aziendale dei contratti correlati ai lotti nn. 8, 20 e 30;
- b) la stessa U.O.C. di procedere alla acquisizione dei beni inclusi nel lotto n.24, attesa la richiamata motivazione e previa definizione dell'istruttoria di pertinenza da parte della So.re.sa.;
- c) la U.O.C. Farmacia Ospedaliera di emettere - sulla base delle informazioni di concernenti dette aggiudicazioni - gli ordinativi riferiti a detti lotti;

V - DI DARE ATTO altresì che il responsabile del procedimento di che trattasi è il Direttore della UOC Provveditorato – Economato, Dott.ssa Marisa Di Sano;

- che il Direttore dell'esecuzione del contratto è il Direttore della Farmacia Ospedaliera, Dr.ssa Anna Dello Stritto, già designato con delibera n. 52/2018;

VI - DI NOTIFICARE il presente provvedimento alle Ditte interessate;

VII - DI TRASMETTERE copia del presente atto, ai sensi di legge, al Collegio Sindacale, al proponente, ai Direttori delle UU.OO.CC. Gestione Economico Finanziaria, Farmacia Ospedaliera ed Ortopedia e Traumatologia ed alla So.re.sa. Spa.;

- che il Direttore dell'esecuzione del contratto è il Direttore della Farmacia Ospedaliera, Dr.ssa Anna Dello Stritto, già designato con delibera n. 52/2018;

VIII - DI PUBBLICARE integralmente la presente deliberazione;

IX - DI DICHIARARE la presente immediatamente eseguibile;

IL DIRETTORE GENERALE
Dott. Mario Nicola Vittorio Ferrante

ATTESTATO DI PUBBLICAZIONE

La presente deliberazione è stata pubblicata sull'Albo Pretorio "on line" di quest'Azienda Ospedaliera dal giorno 11.07.2015

IL FUNZIONARIO



La presente deliberazione è IMMEDIATAMENTE ESEGUIBILE

IL DIRIGENTE AFFARI GENERALI



La presente deliberazione diventa ESECUTIVA il _____ per il decorso termine di gg. 10 (dieci) dalla data di pubblicazione, ai sensi dell'art. 35 comma 6 della Legge Regionale n° 32 del 03/11/1994.

IL DIRIGENTE AFFARI GENERALI

Trasmessa copia della presente deliberazione al COLLEGIO SINDACALE, ai sensi dell'art. 35 della L.R. 03/11/1994 n° 32, in data _____

PER RICEVUTA

La presente deliberazione è stata trasmessa alla STRUTTURA DI CONTROLLO DELLA G.R.C., ai sensi dell'art.35 della L.R. 03/11/1994 n°32, con nota protocollo n° _____ del _____

IL FUNZIONARIO

Deliberazione della G.R. n° _____ del _____

Decisione:

IL DIRETTORE AFFARI GENERALI

La trasmissione di copia della presente Deliberazione viene effettuata ai destinatari indicati nell'atto nelle modalità previste dalla normativa vigente. L'inoltro alle UU.OO. aziendali avverrà in forma digitale ai sensi degli artt. 22 e 45 del D.Lgs. n° 82/2005 e successive modificazioni ed integrazioni.